

# Estuaire de la Charente & Arsenal de Rochefort

## Opération Grand Site



**Le paysage comme source  
de construction sociale**



# L'estuaire de la Charente

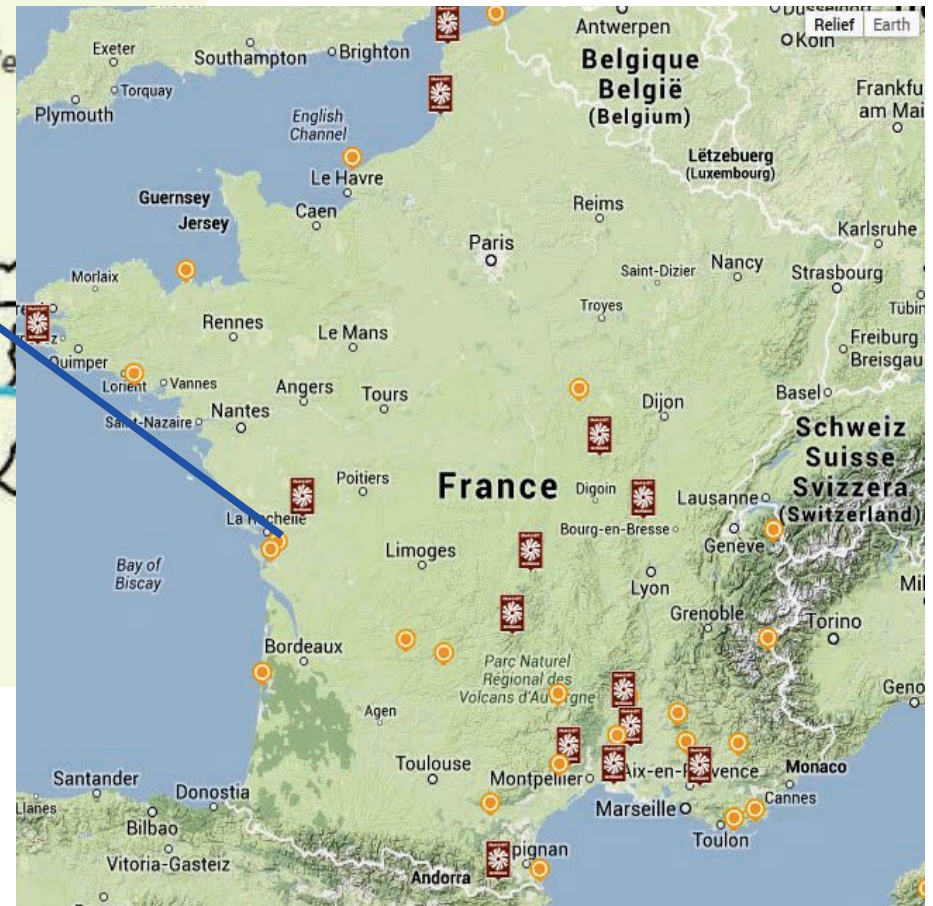



Périmètre du site classé –  
décret du 22 août 2013

Plus de 17 000 hectares dont 7 000  
terrestres

14 communes

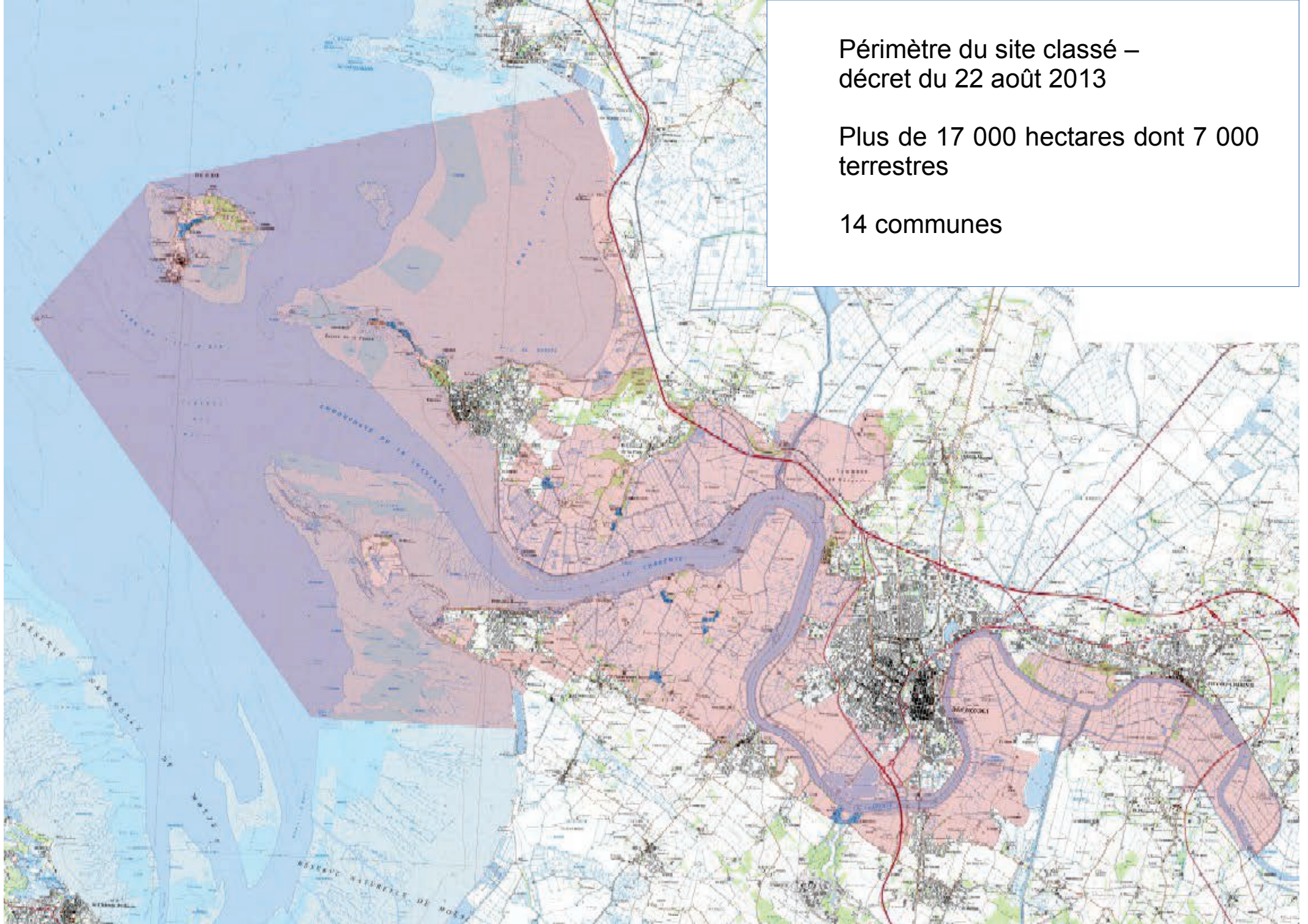



# Le Fort Lupin

Photo : ECAV – Michel Bernard















THE DAY BOOKS - DREAL Pointe Charente





PHOTOGRAPH BY DR. V. K. RAO





Carte des Paysages  
Estuaire de la Charente  
Echelle 1/21000  
Chapeaux - Michel - Paillasson - 1480 Versailles  
Novembre 2011







# Des démarches menées de front

## Classement

- **Février 2010** : Engagement de la procédure de classement au titre des sites
- Fin 2011 / début 2012 : enquête administrative
- 31 janvier 2013 : consultation de la CSSPP
- **22 août 2013** : signature du décret de classement

## OGS :

**Une démarche engagée par les élus de l'agglomération en continuité de la candidature UNESCO**

- **juillet 2009** : volonté affichée de l'agglomération d'engager une OGS
- avril 2013 : engagement officiel de l'OGS et mise en place du comité de pilotage
- 31 octobre 2013 : validation en CDNPS
- **19 décembre 2013** : validation en CSSPP

- Stimulation réciproque favorisant **l'efficacité de l'avancement** des procédures
- Dynamique de l'OGS a permis une **meilleure adhésion** par les élus au projet de site classé.
- Engagements pris dans le cadre de l'OGS ont imposé une réactivité plus forte en matière de gestion du site classé et de réponse aux attentes des acteurs locaux.
- **Objectif commun : une gestion du territoire guidée par le respect des valeurs du site**



# Les valeurs paysagères partagées

Et reconnues par un classement de site



# un territoire de projet : le périmètre de l'Opération Grand Site

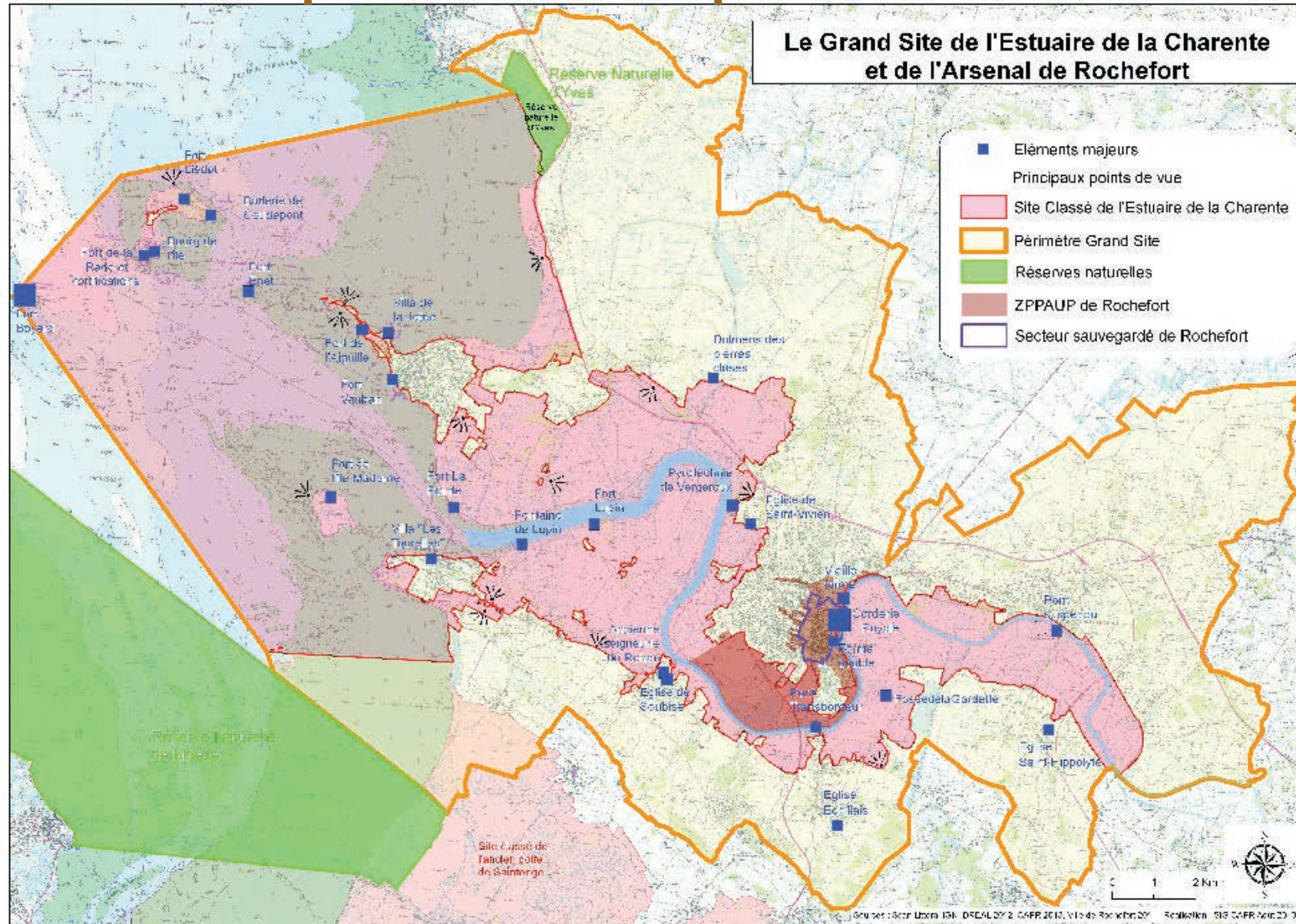



# Organisé dans une intercommunalité : Rochefort océan

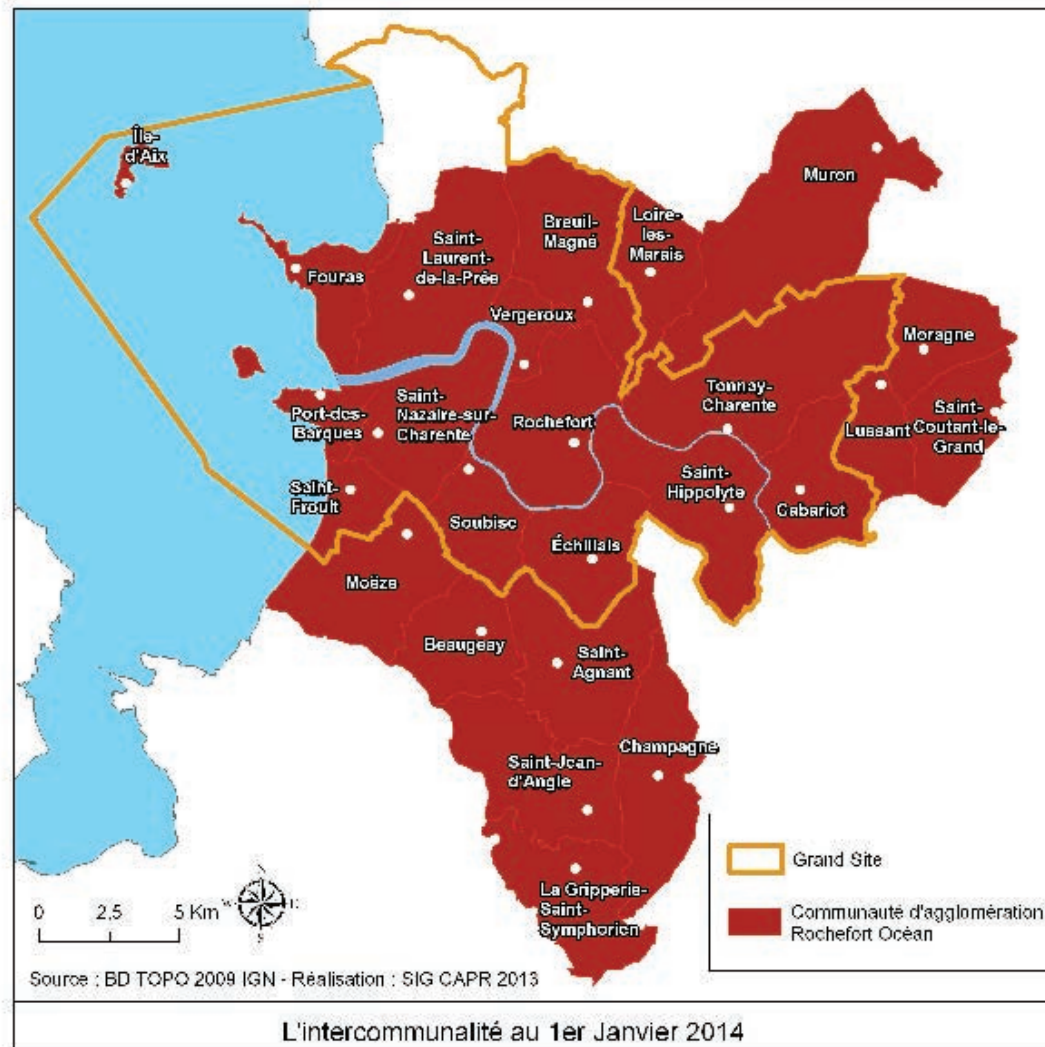



# Le projet

- Sur la base de la richesse des paysages et des patrimoines ET de l'attachement des habitants à leur valeur
- Poursuivre le projet initié notamment par la Ville de Rochefort, il y a 40 ans.
- En portant une dynamique et un projet intercommunal dans un cadre national.





# Méthode d'élaboration

- Une concertation sous l'égide de l'Etat pour la définition du Site classé (1an)
- Une formulation de la problématique sur la base d'une consultation (entretiens, séminaire des acteurs concernés)
- Formulation des orientations techniques au sein d'un groupe projet



**Parlement du Grand  
Site  
Fouras – juin 2013**

