

Demande d'examen au cas par cas préalable à la réalisation d'une étude d'impact

Article R. 122-3 du code de l'environnement

*Ce formulaire n'est pas applicable aux installations classées pour la protection
de l'environnement*

*Ce formulaire complété sera publié sur le site internet de l'autorité administrative de l'Etat
compétente en matière d'environnement*

Avant de remplir cette demande, lire attentivement la notice explicative

Cadre réservé à l'administration

Date de réception

4 novembre 2013

Dossier complet le

4 novembre 2013

N° d'enregistrement

2013-000887

1. Intitulé du projet

Renouvellement de l'autorisation de l'usine hydroélectrique de Sireuil (16)

2. Identification du maître d'ouvrage ou du pétitionnaire

2.1 Personne physique

Nom MELLY

Prénom Gérard

2.2 Personne morale

Dénomination ou raison sociale

Nom, prénom et qualité de la personne
habilitée à représenter la personne morale

RCS / SIRET

Forme juridique

Joignez à votre demande l'annexe obligatoire n°1

3. Rubrique(s) applicable(s) du tableau des seuils et critères annexé à l'article R. 122-2 du code de l'environnement et dimensionnement correspondant du projet

| N° de rubrique et sous rubrique | Caractéristiques du projet au regard des seuils et critères de la rubrique |
|---------------------------------|--|
| 25 | Renouvellement de l'autorisation initiale du 6 mai 1983 de l'usine hydroélectrique. PMB actuellement autorisée : 360 kw |

4. Caractéristiques générales du projet

Doivent être annexées au présent formulaire les pièces énoncées à la rubrique 8.1 du formulaire

4.1 Nature du projet

Renouvellement de l'autorisation avec construction d'une passe à poissons en amont du déversoir.

4.2 Objectifs du projet

Maintien de l'activité de production d'hydroélectricité par le propriétaire tout en assurant la continuité écologique.

4.3 Décrivez sommairement le projet

4.3.1 dans sa phase de réalisation

Les travaux afférents au projet consistent en la construction d'une passe à poissons en amont du déversoir, au niveau de la vanne de décharge amont et de l'île attenante à l'écluse. L'accès au chantier se fera par la rive gauche de la Charente par dessus l'écluse (passerelle provisoire). La première phase consistera à isoler la zone par un rideau de palplanches, ensuite suivra une phase de décaissement et de mise en place d'enrochements pour créer une passe rustique de 12m de large sur 30 m de long environ.

4.3.2 dans sa phase d'exploitation

Dans sa phase d'exploitation, le projet reste inchangé (manipulation des vannes usinières et de décharge, nettoyage du bief et entretien du déversoir).

4.4.1 A quelle(s) procédure(s) administrative(s) d'autorisation le projet a-t-il été ou sera-t-il soumis ?

La décision de l'autorité administrative de l'Etat compétente en matière d'environnement devra être jointe au(x) dossier(s) d'autorisation(s).

Le projet est soumis à Autorisation au titre de l'article L214-1 et suivants du Code de l'Environnement.

4.4.2 Précisez ici pour quelle procédure d'autorisation ce formulaire est rempli

Le projet est soumis à Autorisation au titre de l'article L214-1 et suivants du Code de l'Environnement.

4.5 Dimensions et caractéristiques du projet et superficie globale (assiette) de l'opération - préciser les unités de mesure utilisées

| Grandeurs caractéristiques | Valeur |
|---|--------|
| passerelle à poissons (m ²) : | 400 |

4.6 Localisation du projet

Adresse et commune(s) d'implantation

Usine de Sireuil
1 impasse des foulons
16 440 SIREUIL

Coordonnées géographiques¹

Long. 0 ° 01 ' 16 " E Lat. 45 ° 36 ' 29 " N

Pour les rubriques 5° a), 6° b) et d), 8°, 10°, 18°, 28° a) et b), 32° ; 41° et 42° :

Point de départ : Long. ___ ° ___ ' ___ " ___ Lat. ___ ° ___ ' ___ " ___

Point d'arrivée : Long. ___ ° ___ ' ___ " ___ Lat. ___ ° ___ ' ___ " ___

Communes traversées :

4.7 S'agit-il d'une modification/extension d'une installation ou d'un ouvrage existant ? Oui Non

4.7.1 Si oui, cette installation ou cet ouvrage a-t-il fait l'objet d'une étude d'impact ? Oui Non

4.7.2 Si oui, à quelle date a-t-il été autorisé ?

4.8 Le projet s'inscrit-il dans un programme de travaux ? Oui Non

Si oui, de quels projets se compose le programme ?

¹ Pour l'outre-mer, voir notice explicative

5. Sensibilité environnementale de la zone d'implantation envisagée

5.1 Occupation des sols

Quel est l'usage actuel des sols sur le lieu de votre projet ?

la passe à poissons sera construite en partie sur le déversoir et sur l'île artificielle attenante à l'écluse. Il n'y a pas d'usages à part des promeneurs qui traversent l'écluse pour se rendre sur l'île.

Existe-t-il un ou plusieurs documents d'urbanisme (ensemble des documents d'urbanisme concernés) réglementant l'occupation des sols sur le lieu/tracé de votre projet ?

Oui Non

Si oui, intitulé et date d'approbation :
Précisez le ou les règlements applicables à la zone du projet

POS de la commune de Sireuil (16) approuvé le 6 mars 1998 et modifié le 2 avril 2004.

Pour les rubriques 33° à 37°, le ou les documents ont-ils fait l'objet d'une évaluation environnementale ?

Oui Non

5.2 Enjeux environnementaux dans la zone d'implantation envisagée :

Complétez le tableau suivant, par tous moyens utiles, notamment à partir des informations disponibles sur le site internet <http://www.developpement-durable.gouv.fr/etude-impact>

| Le projet se situe-t-il : | Oui | Non | Lequel/Laquelle ? |
|--|-------------------------------------|-------------------------------------|--|
| dans une zone naturelle d'intérêt écologique, faunistique et floristique de type I ou II (ZNIEFF) ou couverte par un arrêté de protection de biotope ? | <input checked="" type="checkbox"/> | <input type="checkbox"/> | ZNIEFF type 2 n° 540120111 "Vallée de la Charente entre Cognac et Angoulême et ses principaux affluents". |
| en zone de montagne ? | <input type="checkbox"/> | <input checked="" type="checkbox"/> | |
| sur le territoire d'une commune littorale ? | <input type="checkbox"/> | <input checked="" type="checkbox"/> | |
| dans un parc national, un parc naturel marin, une réserve naturelle (régionale ou nationale) ou un parc naturel régional ? | <input type="checkbox"/> | <input checked="" type="checkbox"/> | |
| sur un territoire couvert par un plan de prévention du bruit, arrêté ou le cas échéant, en cours d'élaboration ? | <input type="checkbox"/> | <input checked="" type="checkbox"/> | |

| | | | |
|---|-------------------------------------|-------------------------------------|--|
| dans une aire de mise en valeur de l'architecture et du patrimoine ou une zone de protection du patrimoine architectural, urbain et paysager ? | <input type="checkbox"/> | <input checked="" type="checkbox"/> | |
| dans une zone humide ayant fait l'objet d'une délimitation ? | <input type="checkbox"/> | <input checked="" type="checkbox"/> | |
| dans une commune couverte par un plan de prévention des risques naturels prévisibles ou par un plan de prévention des risques technologiques ? si oui, est-il prescrit ou approuvé ? | <input checked="" type="checkbox"/> | <input type="checkbox"/> | PPR Inondation de la vallée de la Charente de Linars à Bassac, approuvé le 7 août 2001 et modifié le 25 avril 2011. |
| dans un site ou sur des sols pollués ? | <input type="checkbox"/> | <input checked="" type="checkbox"/> | |
| dans une zone de répartition des eaux ? | <input type="checkbox"/> | <input checked="" type="checkbox"/> | |
| dans un périmètre de protection rapprochée d'un captage d'eau destiné à l'alimentation humaine ? | <input type="checkbox"/> | <input checked="" type="checkbox"/> | |
| dans un site inscrit ou classé ? | <input type="checkbox"/> | <input checked="" type="checkbox"/> | |
| Le projet se situe-t-il, dans ou à proximité : | Oui | Non | Lequel et à quelle distance ? |
| d'un site Natura 2000 ? | <input checked="" type="checkbox"/> | <input type="checkbox"/> | Projet situé au sein du SIC FR5402009 "Vallée de la Charente entre Angoulême et Cognac et ses principaux affluents". |
| d'un monument historique ou d'un site classé au patrimoine mondial de l'UNESCO ? | <input type="checkbox"/> | <input checked="" type="checkbox"/> | |

6. Caractéristiques de l'impact potentiel du projet sur l'environnement et la santé humaine

6.1 Le projet envisagé est-il susceptible d'avoir les incidences suivantes ?

Veillez compléter le tableau suivant :

| Domaines de l'environnement : | | Oui | Non | De quelle nature ? De quelle importance ? Appréciez sommairement l'impact potentiel |
|-------------------------------|---|-------------------------------------|-------------------------------------|---|
| Ressources | engendre-t-il des prélèvements d'eau ? | <input type="checkbox"/> | <input checked="" type="checkbox"/> | |
| | impliquera-t-il des drainages / ou des modifications prévisibles des masses d'eau souterraines ? | <input type="checkbox"/> | <input checked="" type="checkbox"/> | |
| | est-il excédentaire en matériaux ? | <input type="checkbox"/> | <input checked="" type="checkbox"/> | |
| | est-il déficitaire en matériaux ? Si oui, utilise-t-il les ressources naturelles du sol ou du sous-sol ? | <input checked="" type="checkbox"/> | <input type="checkbox"/> | La passe à poissons envisagée sera faite en enrochements calcaires qui proviendront des carrières alentours. |
| Milieu naturel | est-il susceptible d'entraîner des perturbations, des dégradations, des destructions de la biodiversité existante : faune, flore, habitats, continuités écologiques ? | <input type="checkbox"/> | <input checked="" type="checkbox"/> | Le barrage de l'usine existe déjà et la perturbation existante (continuité piscicole) sera compensée par la passe à poissons. |
| | est-il susceptible d'avoir des incidences sur les zones à sensibilité particulière énumérées au 5.2 du présent formulaire ? | <input type="checkbox"/> | <input checked="" type="checkbox"/> | La passe à poissons ne constituera pas un risque d'aggravation du risque inondation. |

| | | | | |
|--------------------------------|--|-------------------------------------|-------------------------------------|-------------------|
| | Engendre-t-il la consommation d'espaces naturels, agricoles, forestiers, maritimes ? | <input type="checkbox"/> | <input checked="" type="checkbox"/> | |
| Risques et nuisances | Est-il concerné par des risques technologiques ? | <input type="checkbox"/> | <input checked="" type="checkbox"/> | |
| | Est-il concerné par des risques naturels ? | <input checked="" type="checkbox"/> | <input type="checkbox"/> | Risque inondation |
| | Engendre-t-il des risques sanitaires ? | <input type="checkbox"/> | <input checked="" type="checkbox"/> | |
| | Est-il concerné par des risques sanitaires ? | <input type="checkbox"/> | <input checked="" type="checkbox"/> | |
| Commodités de voisinage | Est-il source de bruit ? | <input type="checkbox"/> | <input checked="" type="checkbox"/> | |
| | Est-il concerné par des nuisances sonores ? | <input type="checkbox"/> | <input checked="" type="checkbox"/> | |
| | Engendre-t-il des odeurs ? | <input type="checkbox"/> | <input checked="" type="checkbox"/> | |
| | Est-il concerné par des nuisances olfactives ? | <input type="checkbox"/> | <input checked="" type="checkbox"/> | |
| | Engendre-t-il des vibrations ? | <input type="checkbox"/> | <input checked="" type="checkbox"/> | |
| | Est-il concerné par des vibrations ? | <input type="checkbox"/> | <input checked="" type="checkbox"/> | |

| | | | | |
|---|---|--------------------------|-------------------------------------|--|
| | <p>Engendre-t-il des émissions lumineuses ?</p> <p>Est-il concerné par des émissions lumineuses ?</p> | <input type="checkbox"/> | <input checked="" type="checkbox"/> | |
| | <p>Engendre-t-il des rejets polluants dans l'air ?</p> | <input type="checkbox"/> | <input checked="" type="checkbox"/> | |
| Pollutions | <p>Engendre-t-il des rejets hydrauliques ?</p> <p>Si oui, dans quel milieu ?</p> | <input type="checkbox"/> | <input checked="" type="checkbox"/> | |
| | <p>Engendre-t-il la production d'effluents ou de déchets non dangereux, inertes, dangereux ?</p> | <input type="checkbox"/> | <input checked="" type="checkbox"/> | |
| Patrimoine / Cadre de vie / Population | <p>Est-il susceptible de porter atteinte au patrimoine architectural, culturel, archéologique et paysager ?</p> | <input type="checkbox"/> | <input checked="" type="checkbox"/> | |
| | <p>Engendre-t-il des modifications sur les activités humaines (agriculture, sylviculture, urbanisme / aménagements) ?</p> | <input type="checkbox"/> | <input checked="" type="checkbox"/> | |

6.2 Les incidences du projet identifiées au 6.1 sont-elles susceptibles d'être cumulées avec d'autres projets connus ?

Oui Non Si oui, décrivez lesquelles :

6.3 Les incidences du projet identifiées au 6.1 sont-elles susceptibles d'avoir des effets de nature transfrontière ?

Oui Non Si oui, décrivez lesquels :

7. Auto-évaluation (facultatif)

Au regard du formulaire rempli, estimez-vous qu'il est nécessaire que votre projet fasse l'objet d'une étude d'impact ou qu'il devrait en être dispensé ? Expliquez pourquoi.

L'usine de Sireuil a été construite en 1838, la production d'hydroélectricité y a débuté en 1983 et le renouvellement de l'autorisation n'engendre pas d'impacts supplémentaires. Le débit maximum turbiné (3 turbines) est d'environ 28 m³/s. La continuité écologique est prise en compte par la création d'une passe à poissons en amont du déversoir, à l'emplacement actuel d'un vannage de décharge non manipulé et d'une île artificielle. La dévalaison sera assurée par un orifice de sortie au niveau de l'usine. Les travaux se feront via la rive gauche de la Charente par dessus l'écluse (en dehors de la période de navigation). Ainsi, les impacts sur la faune et la flore sont très limités lors des travaux. Au regard de ces éléments, il nous apparaît que le projet engendrera une plus value écologique par rapport à l'existant et qu'il devrait être dispensé d'étude d'impact.

8. Annexes

8.1 Annexes obligatoires

| Objet | | |
|-------|--|-------------------------------------|
| 1 | L'annexe n°1 intitulée « informations nominatives relatives au maître d'ouvrage ou pétitionnaire » - non publiée ; | <input checked="" type="checkbox"/> |
| 2 | Un plan de situation au 1/25 000 ou, à défaut, à une échelle comprise entre 1/16 000 et 1/64 000 (Il peut s'agir d'extraits cartographiques du document d'urbanisme s'il existe) ; | <input checked="" type="checkbox"/> |
| 3 | Au minimum, 2 photographies datées de la zone d'implantation, avec une localisation cartographique des prises de vue, l'une devant permettre de situer le projet dans l'environnement proche et l'autre de le situer dans le paysage lointain ; | <input checked="" type="checkbox"/> |
| 4 | Un plan du projet <u>ou</u> , pour les travaux, ouvrages ou aménagements visés aux rubriques 5° a), 6° b) et d), 8°, 10°, 18°, 28° a) et b), 32°, 41° et 42° un projet de tracé ou une enveloppe de tracé ; | <input checked="" type="checkbox"/> |
| 5 | Sauf pour les travaux, ouvrages ou aménagements visés aux rubriques 5° a), 6° b) et d), 8°, 10°, 18°, 28° a) et b), 32°, 41° et 42° : plan des abords du projet (100 mètres au minimum) pouvant prendre la forme de photos aériennes datées et complétées si nécessaire selon les évolutions récentes, à une échelle comprise entre 1/2 000 et 1/5 000. Ce plan devra préciser l'affectation des constructions et terrains avoisinants ainsi que les canaux, plans d'eau et cours d'eau ; | <input checked="" type="checkbox"/> |

8.2 Autres annexes volontairement transmises par le maître d'ouvrage ou pétitionnaire

Veillez compléter le tableau ci-joint en indiquant les annexes jointes au présent formulaire d'évaluation, ainsi que les parties auxquelles elles se rattachent

| Objet |
|------------------------------------|
| Plan de passe à poissons envisagée |
| Extrait du POS |
| |
| |
| |
| |
| |
| |

9. Engagement et signature

Je certifie sur l'honneur l'exactitude des renseignements ci-dessus

Fait à le,

Signature

v. LINLAUD

Usine de Sireuil (16)

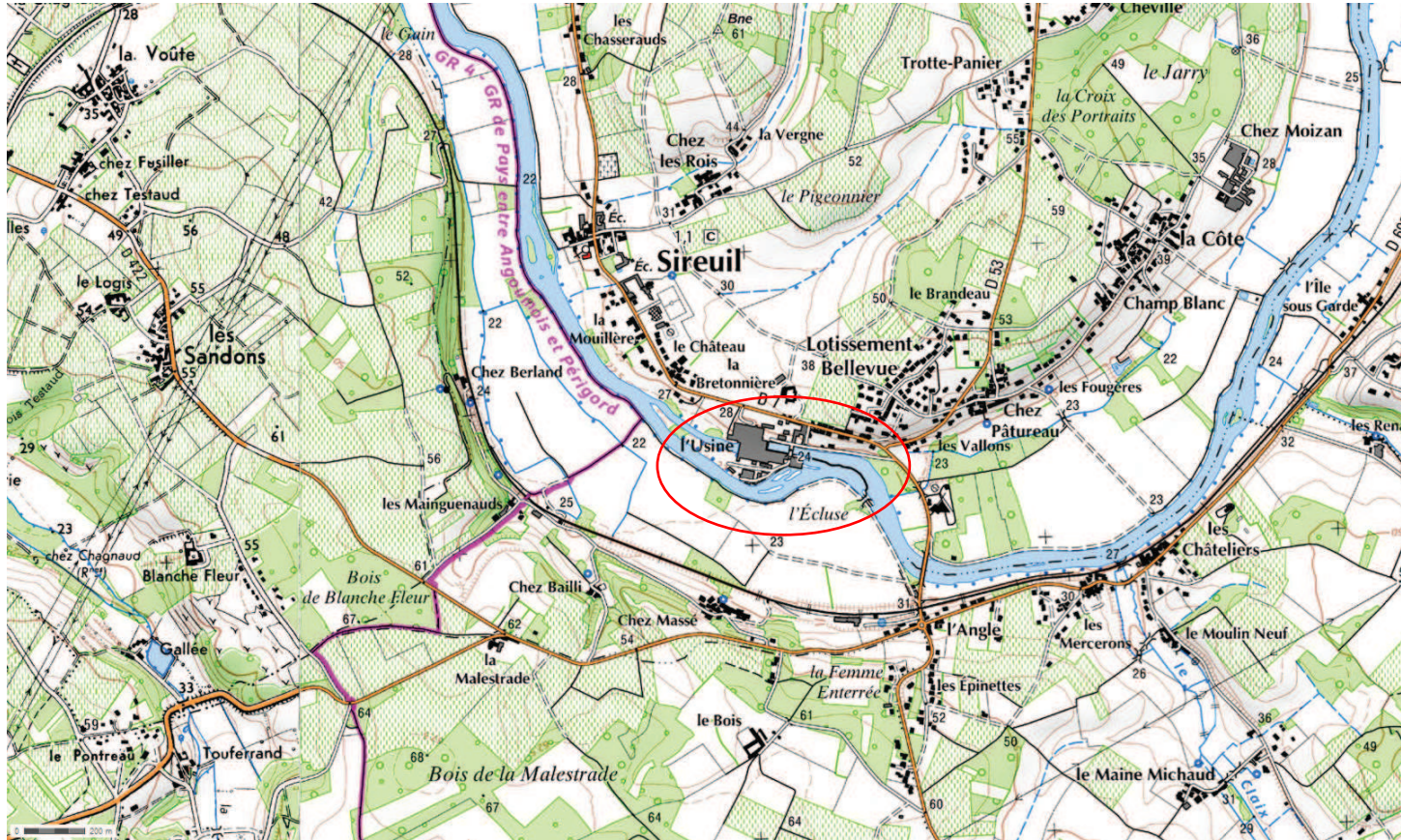

Usine de Sireuil (16)



Date de prise de vue : été 2013



Figure 1 - Vue de l'écluse, de l'île et de la vanne de décharge à Sireuil



Figure 2 - Vue de l'île et de l'écluse de Sireuil



Figure 3 - Vue de la vanne de décharge en bout de bief



Figure 4 - Vue du bief depuis le pont d'accès à l'usine



Figure 5 - Vue du déversoir_Usine de Sireuil

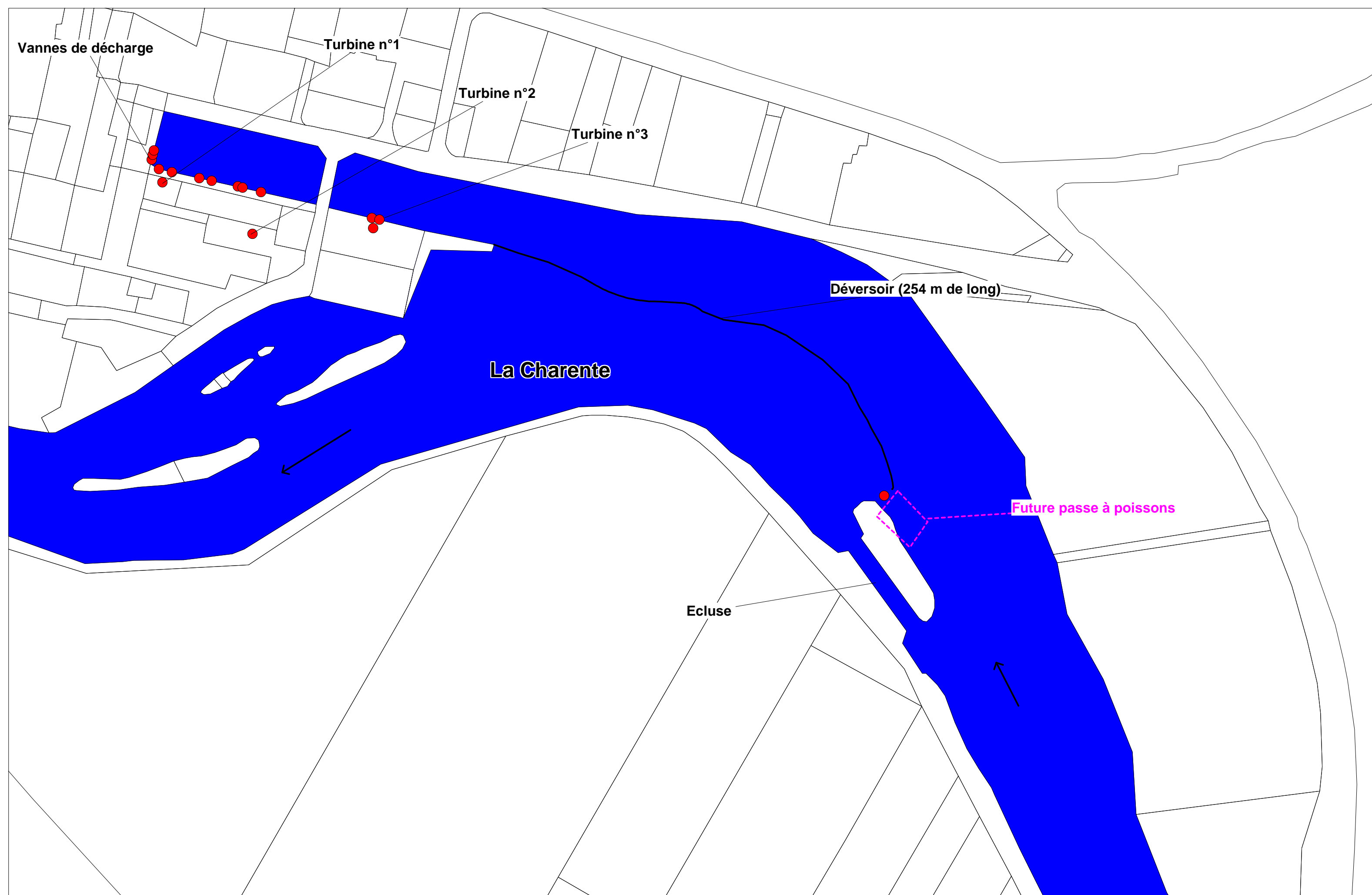

Plan d'ensemble du site de l'usine hydroélectrique de Sireuil

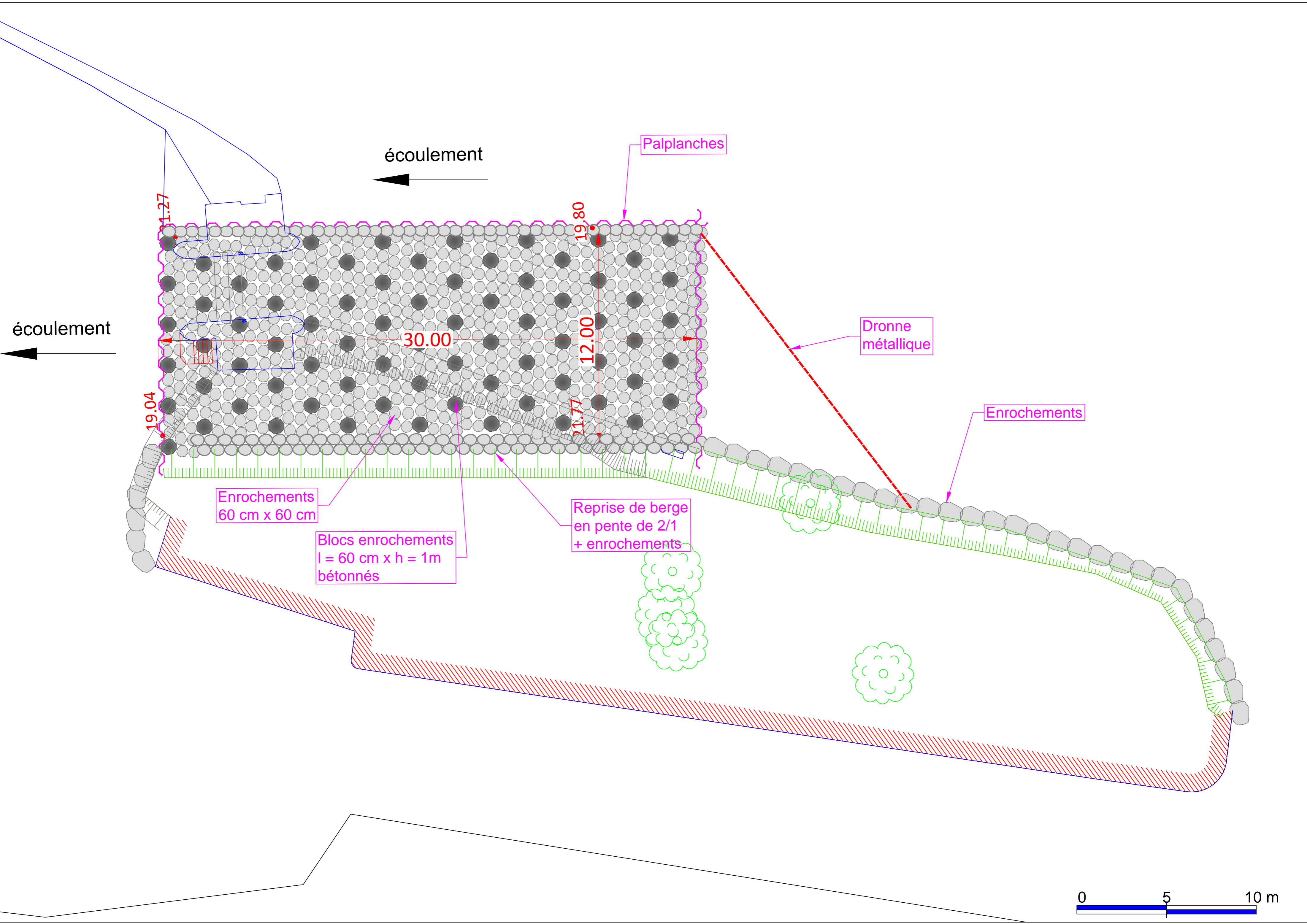

écoulement

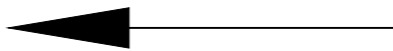

Palplanches

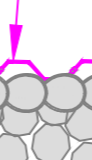

Dronne métallique



Enrochements



écoulement

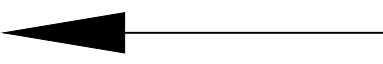

30.00

12.00

19.80

11.77

19.04

11.27

Enrochements
60 cm x 60 cm

Blocs enrochements
l = 60 cm x h = 1 m
bétonnés

Reprise de berge
en pente de 2/1
+ enrochements

0 5 10 m

