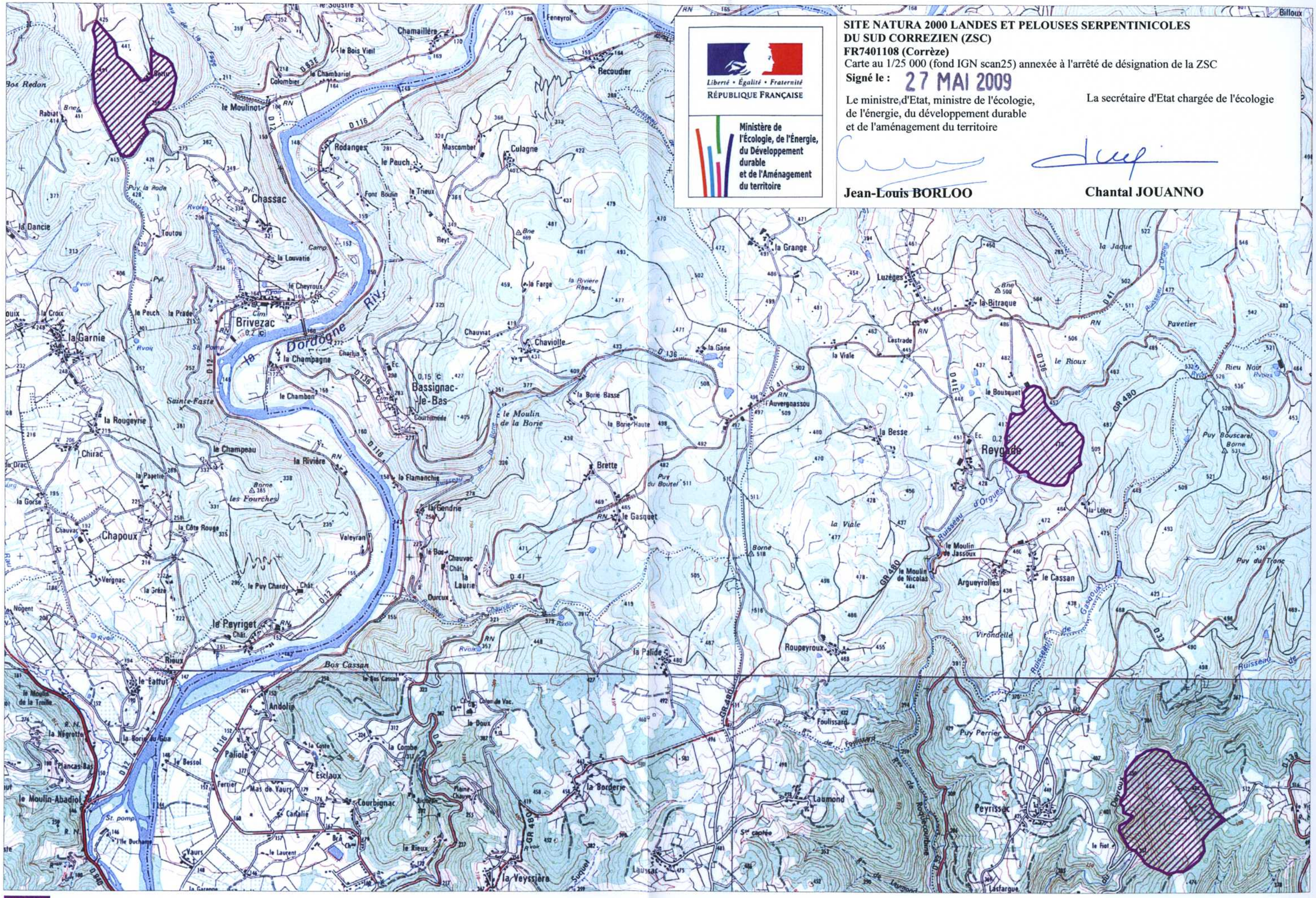

SITE NATURA 2000 LANDES ET PELOUSES SERPENTINICOLES DU SUD CORREZIEN (ZSC)
FR7401108 (Corrèze)
Carte au 1/25 000 (fond IGN scan25) annexée à l'arrêté de désignation de la ZSC

Liberté • Égalité • Fraternité
RÉPUBLIQUE FRANÇAISE

Ministère de l'Écologie, de l'Énergie, du Développement durable et de l'Aménagement du territoire

Signé le : 27 MAI 2009

Le ministre d'Etat, ministre de l'écologie, de l'énergie, du développement durable et de l'aménagement du territoire

Jean-Louis BORLOO

La secrétaire d'Etat chargée de l'écologie

Chantal JOUANNO

ZSC

Echelle : 1 /25 000

Fond Scan25®-IGN© 1999