

Communes du TRI du Bassin d'Arcachon
Probabilité de la crue
 Événement de forte probabilité
 Événement de moyenne probabilité
 Événement de faible probabilité = événement de moyenne probabilité avec changement climatique



TERRITOIRE A RISQUE D'INONDATION (TRI) - SECTEUR DU BASSIN D'ARCACHON
CARTES DES SURFACES INONDABLES - TYPE : SUBMERSION
CARTE DE SYNTHESE DES EVENEMENTS

Source des données :
 Fond cartographique: Scan 25 BDCaro
 IGN 2013
 Réalisation: DDTM 33

DDTM 33
 Date: Septembre 2016
 Echelle: 1/25 000

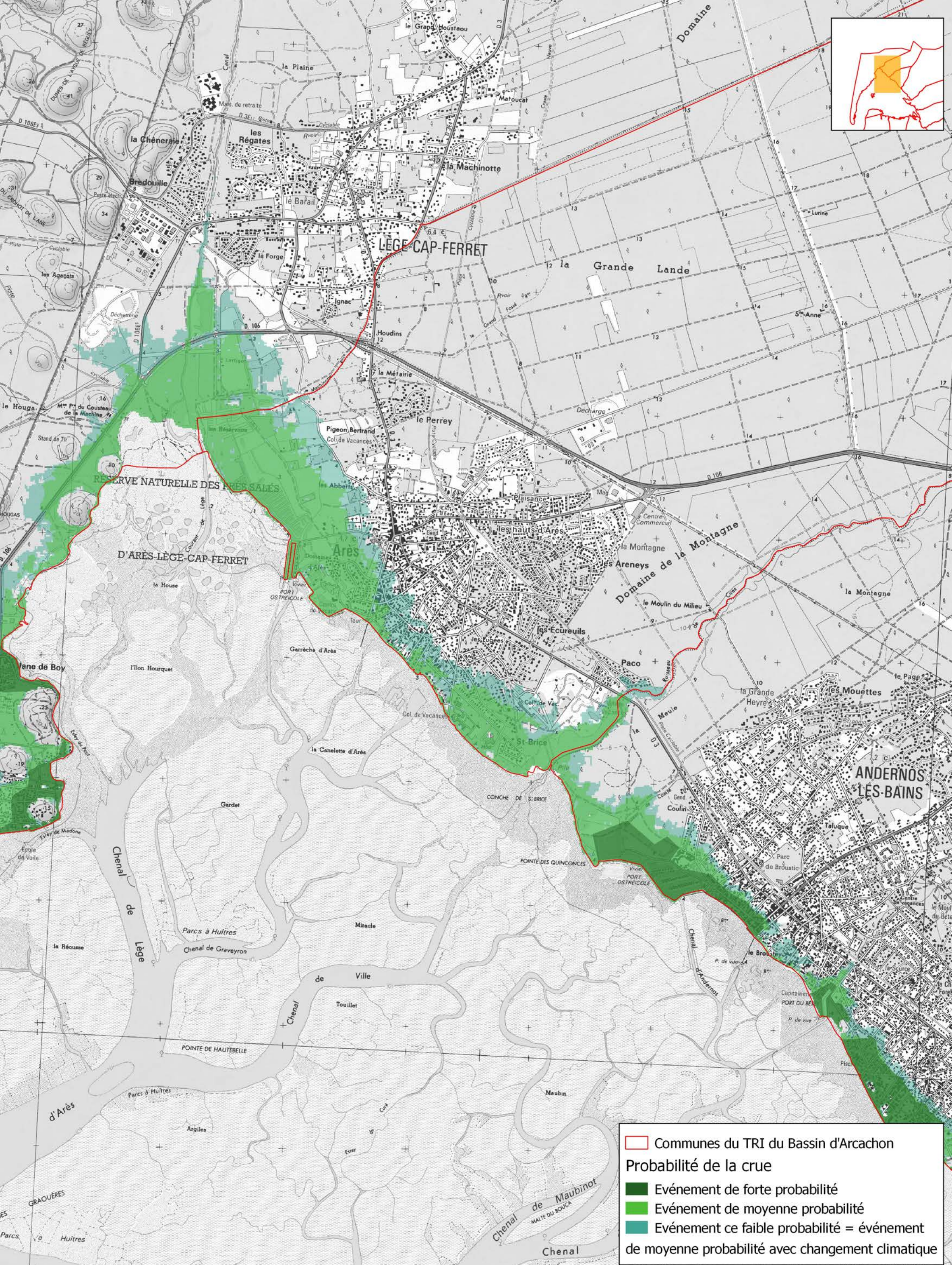

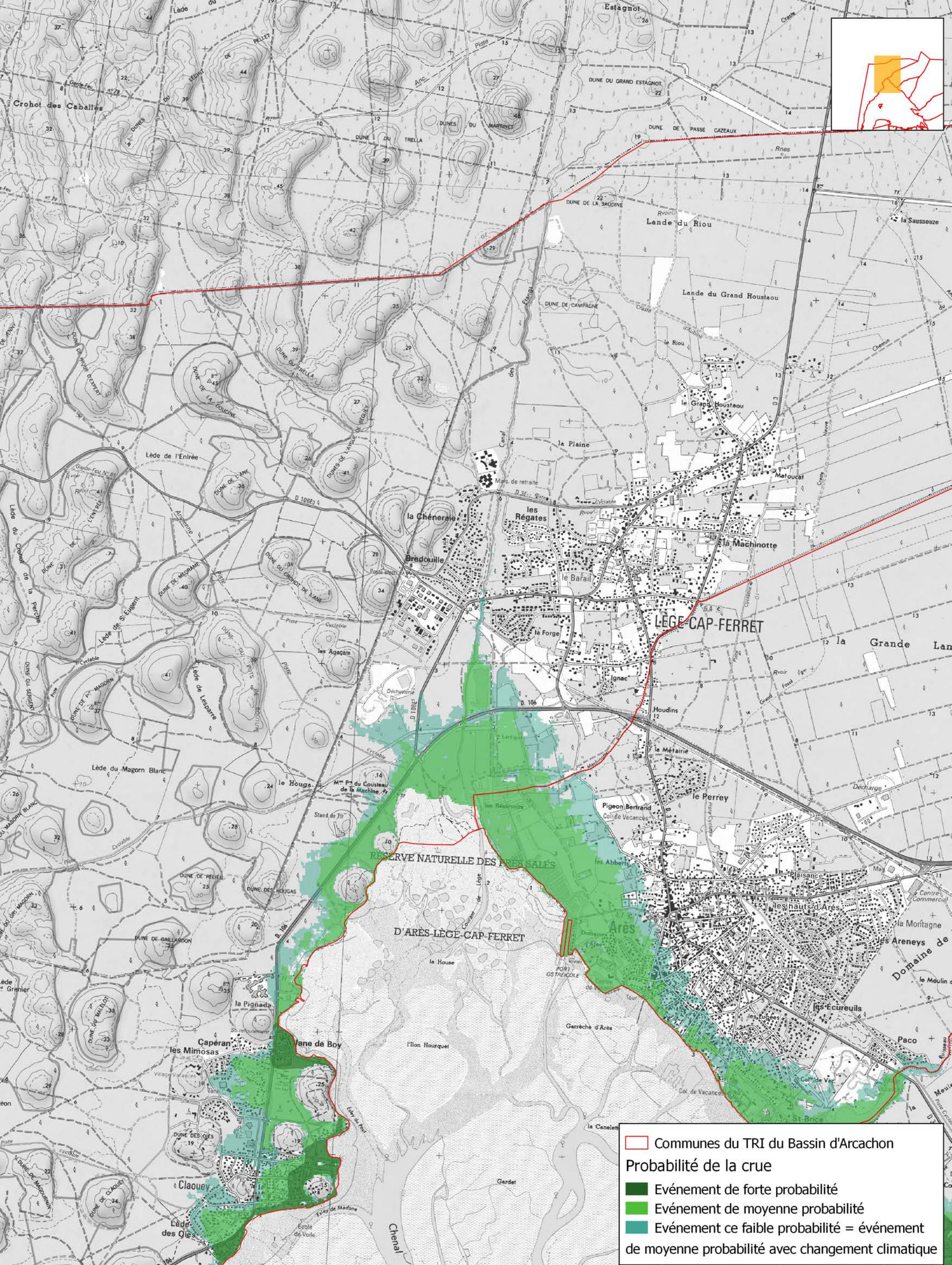

Communes du TRI du Bassin d'Arcachon
Probabilité de la crue
 Événement de forte probabilité
 Événement de moyenne probabilité
 Événement de faible probabilité = événement de moyenne probabilité avec changement climatique



 Communes du TRI du Bassin d'Arcachon

Probabilité de la crue

-  Événement de forte probabilité
-  Événement de moyenne probabilité
-  Événement de faible probabilité = événement de moyenne probabilité avec changement climatique



TERRITOIRE A RISQUE D'INONDATION (TRI) - SECTEUR DU BASSIN D'ARCACHON
CARTES DES SURFACES INONDABLES - TYPE : SUBMERSION
CARTE DE SYNTHESE DES EVENEMENTS

Source des données :
Fond cartographique: Scan 25 BDCartho
IGN 2013
Réalisation: DDTM 33

DDTM 33

Date: Sptembre 2016

Echelle: 1/25 000

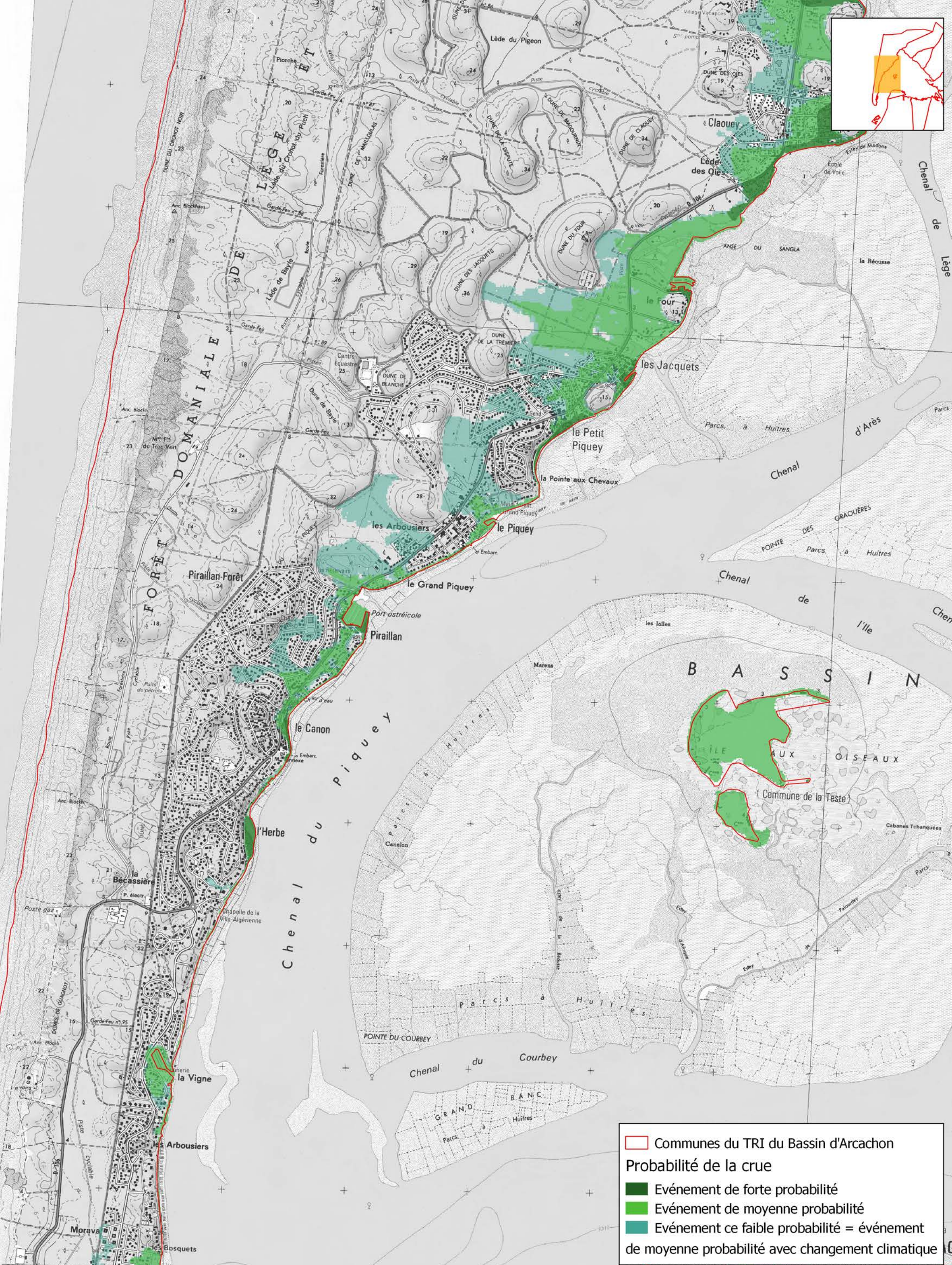

Communes du TRI du Bassin d'Arcachon
Probabilité de la crue
 Événement de forte probabilité
 Événement de moyenne probabilité
 Événement de faible probabilité = événement de moyenne probabilité avec changement climatique

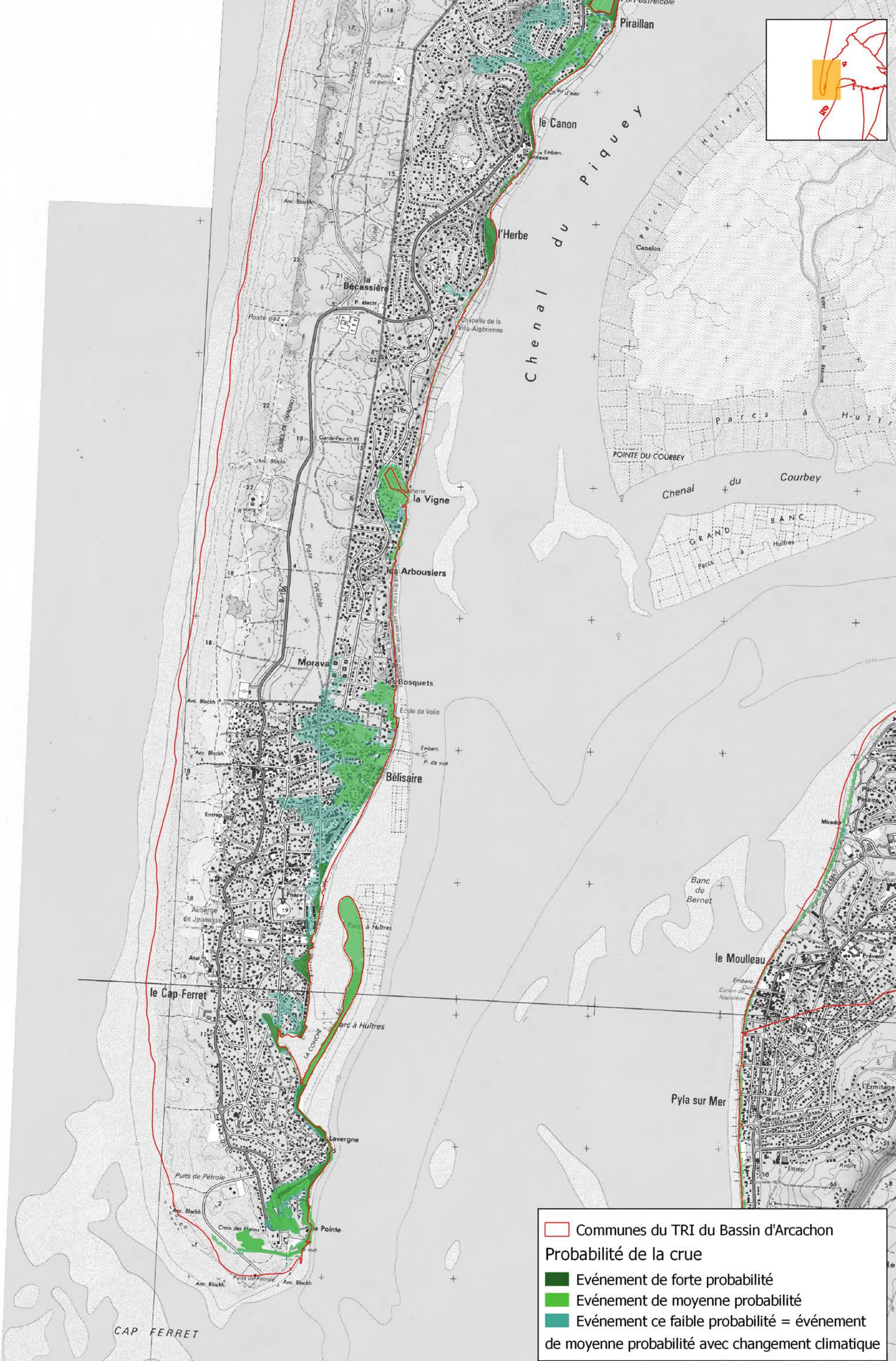

Communes du TRI du Bassin d'Arcachon
Probabilité de la crue
 Événement de forte probabilité
 Événement de moyenne probabilité
 Événement de faible probabilité = événement de moyenne probabilité avec changement climatique

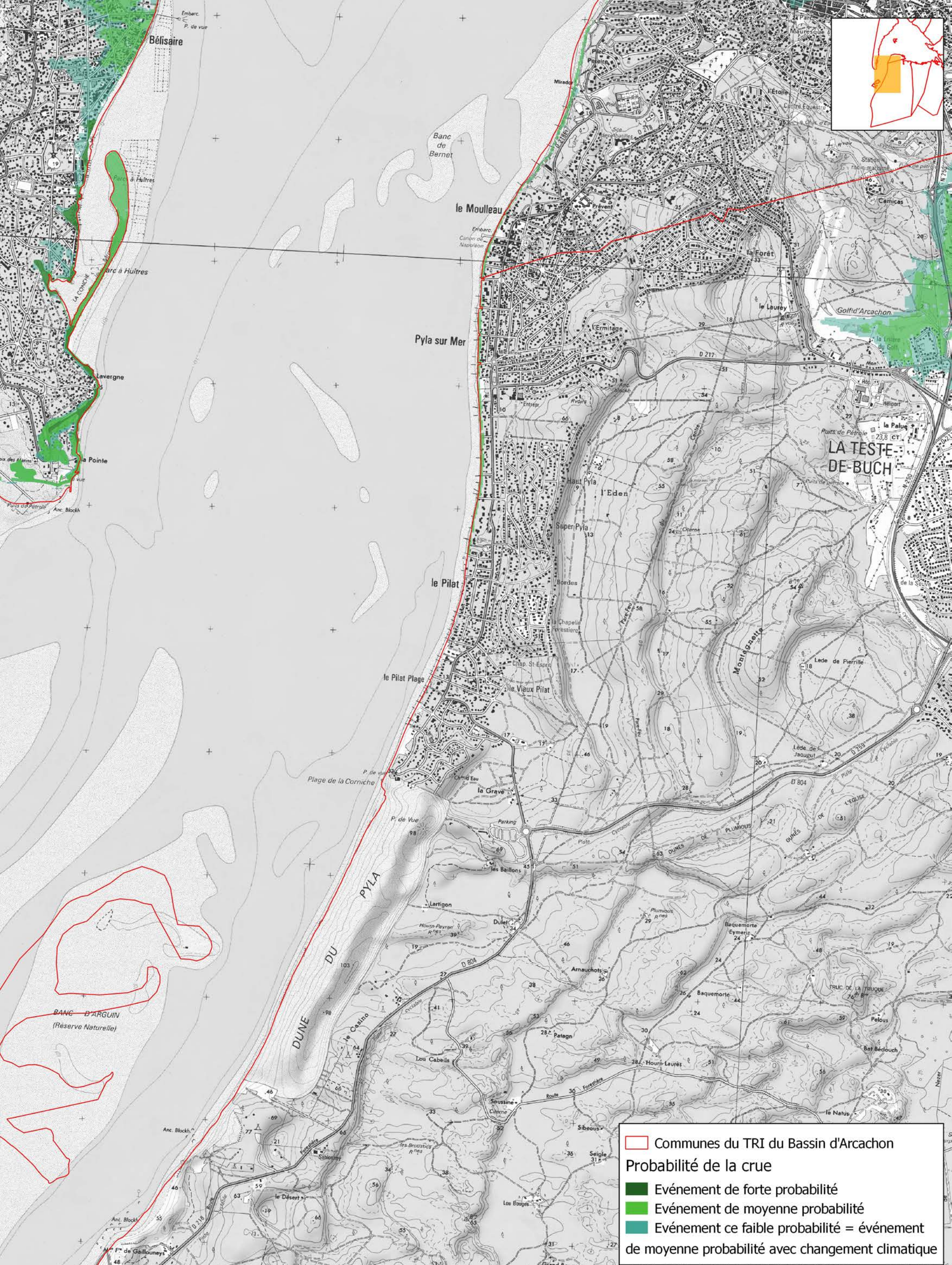

Communes du TRI du Bassin d'Arcachon
Probabilité de la crue
 Événement de forte probabilité
 Événement de moyenne probabilité
 Événement de faible probabilité = événement de moyenne probabilité avec changement climatique



TERRITOIRE A RISQUE D'INONDATION (TRI) - SECTEUR DU BASSIN D'ARCACHON
CARTES DES SURFACES INONDABLES - TYPE : SUBMERSION
CARTE DE SYNTHESE DES EVENEMENTS

Source des données :
 Fond cartographique: Scan 25 BDCartho
 IGN 2013
 Réalisation: DDTM 33

DDTM 33
 Date: Septembre 2016
 Echelle: 1/25 000

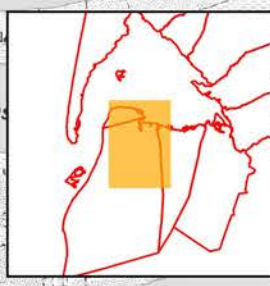
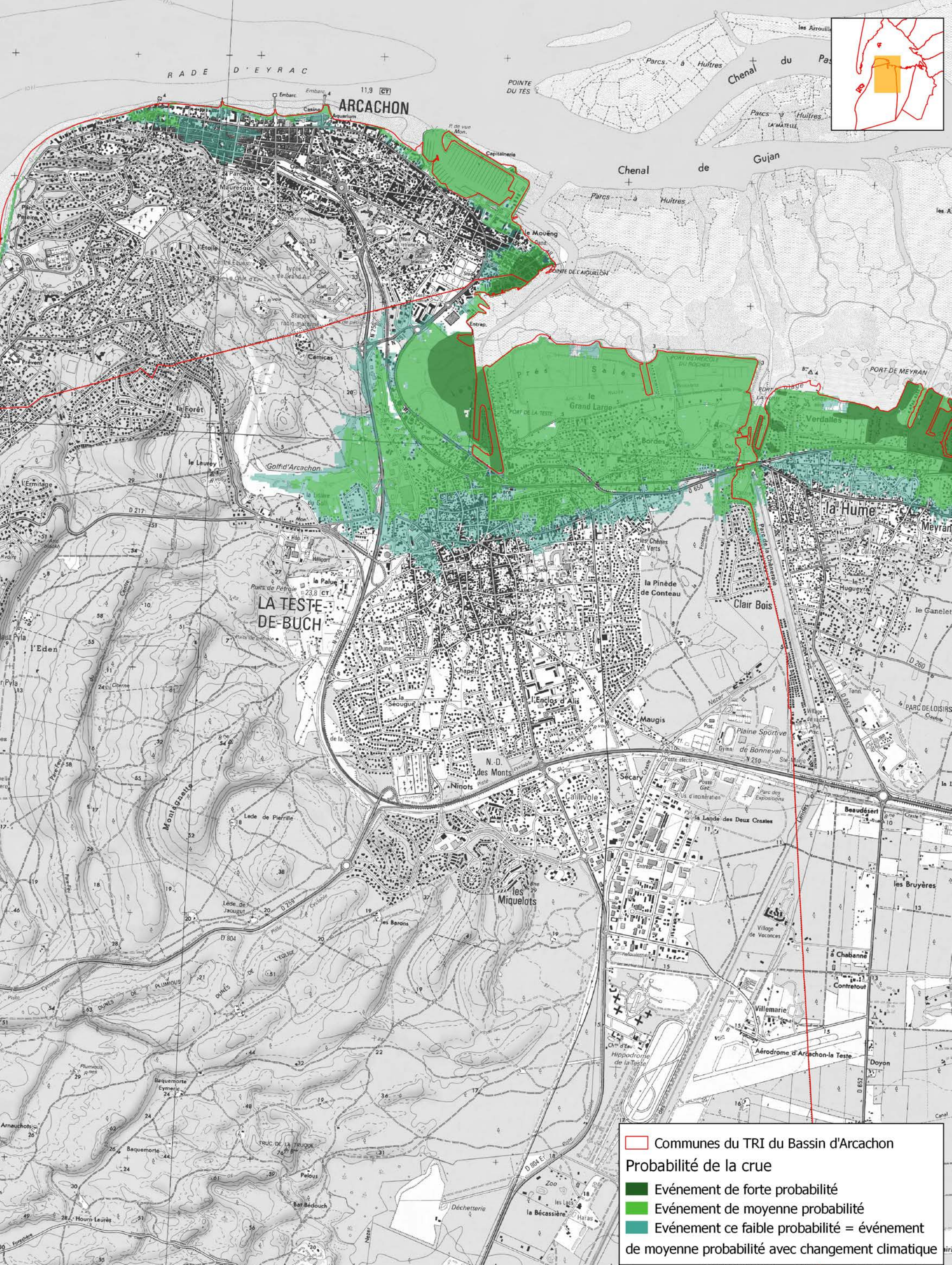

Communes du TRI du Bassin d'Arcachon
Probabilité de la crue
 Événement de forte probabilité
 Événement de moyenne probabilité
 Événement de faible probabilité = événement de moyenne probabilité avec changement climatique



TERRITOIRE A RISQUE D'INONDATION (TRI) - SECTEUR DU BASSIN D'ARCACHON
CARTES DES SURFACES INONDABLES - TYPE : SUBMERSION
CARTE DE SYNTHESE DES EVENEMENTS

Source des données :
 Fond cartographique: Scan 25 BDCartho
 IGN 2013
 Réalisation: DDTM 33

DDTM 33
 Date: Sptembre 2016
 Echelle: 1/25 000

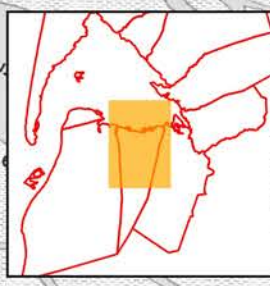
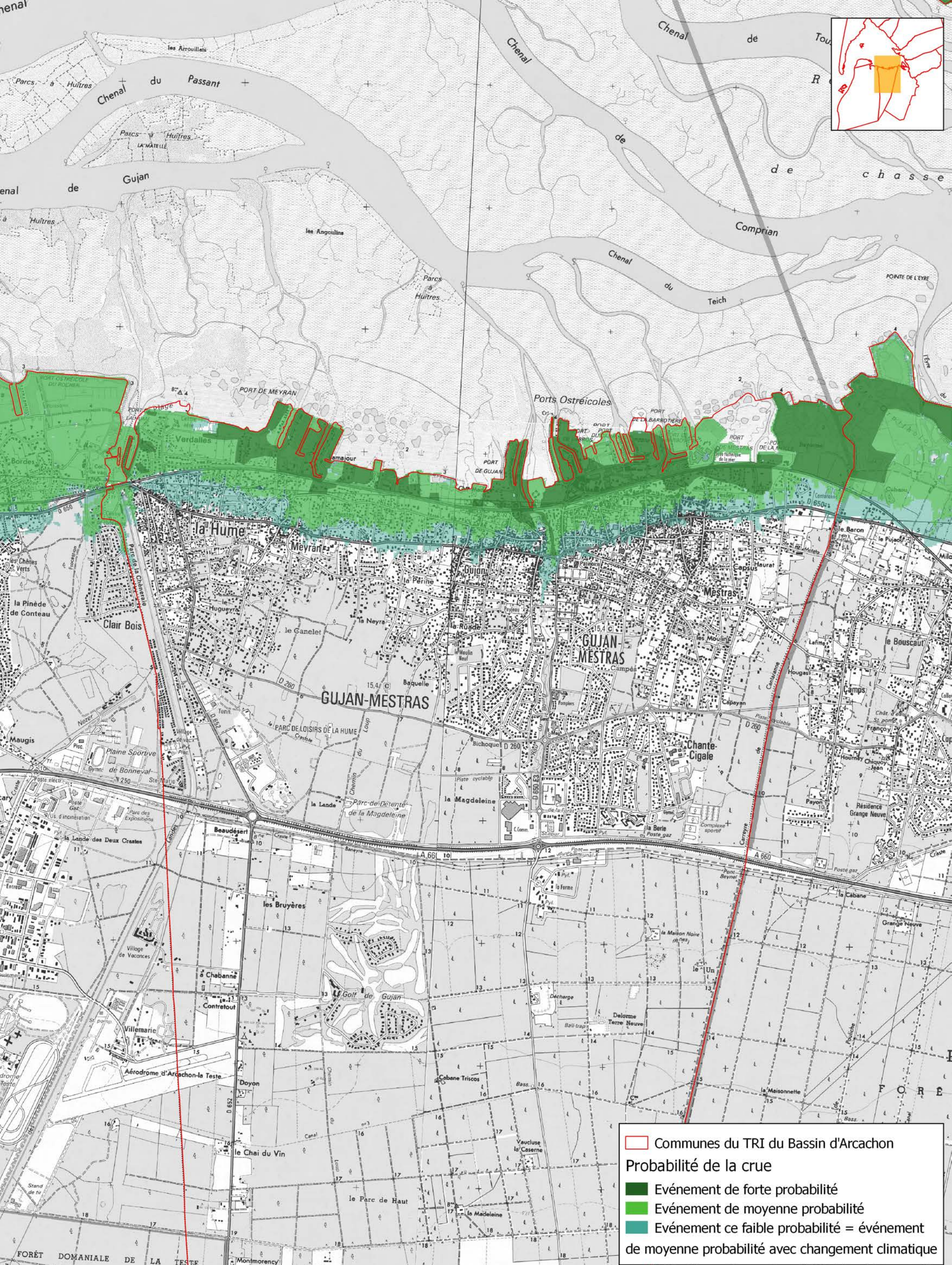

Communes du TRI du Bassin d'Arcachon
Probabilité de la crue
 Événement de forte probabilité
 Événement de moyenne probabilité
 Événement de faible probabilité = événement de moyenne probabilité avec changement climatique

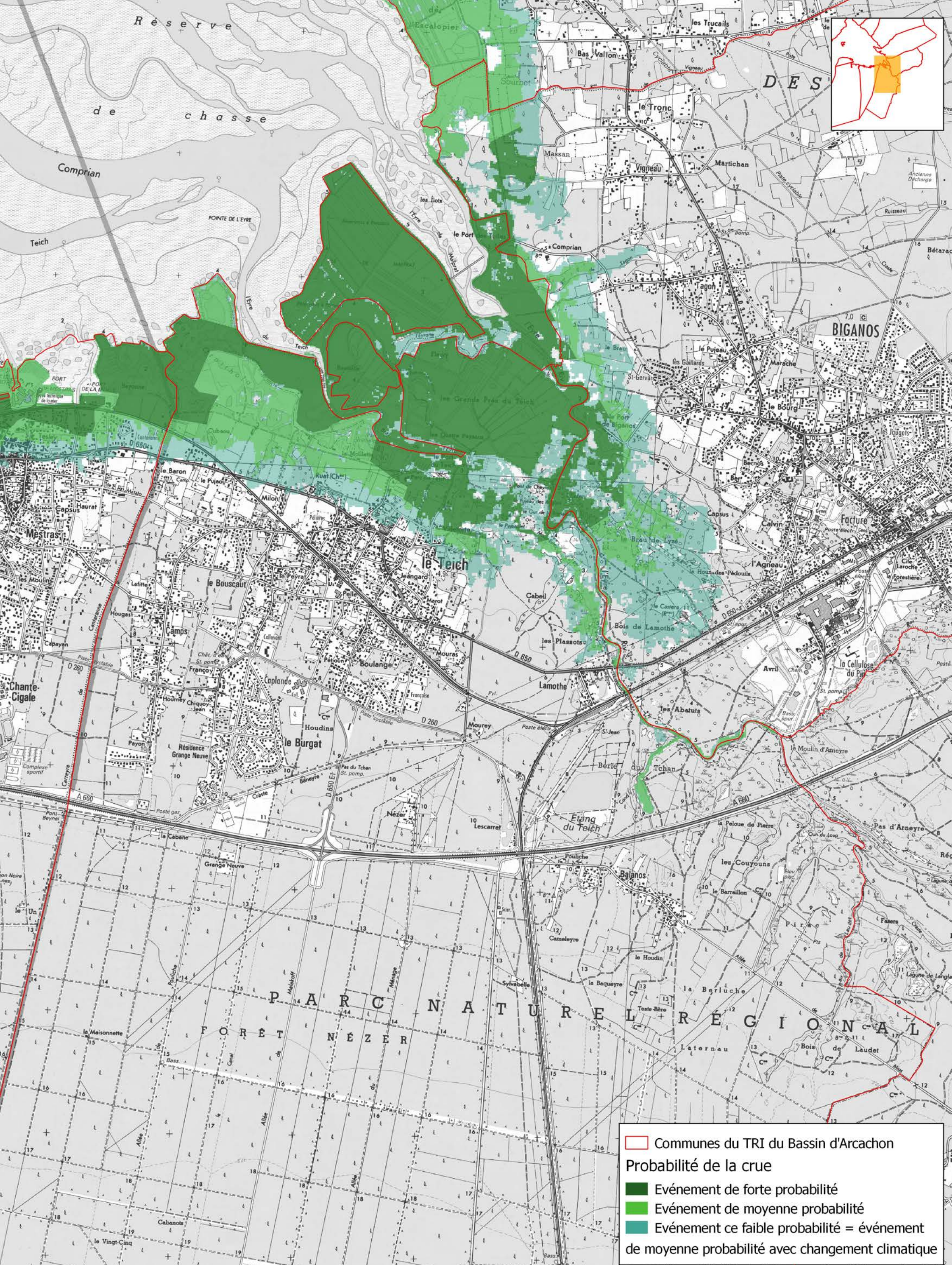

Communes du TRI du Bassin d'Arcachon
Probabilité de la crue
 Événement de forte probabilité
 Événement de moyenne probabilité
 Événement de faible probabilité = événement de moyenne probabilité avec changement climatique



TERRITOIRE A RISQUE D'INONDATION (TRI) - SECTEUR DU BASSIN D'ARCACHON
CARTES DES SURFACES INONDABLES - TYPE : SUBMERSION
CARTE DE SYNTHESE DES EVENEMENTS

Source des données :
 Fond cartographique: Scan 25 BDCartho
 IGN 2013
 Réalisation: DDTM 33

DDTM 33
 Date: Septembre 2016
 Echelle: 1/25 000

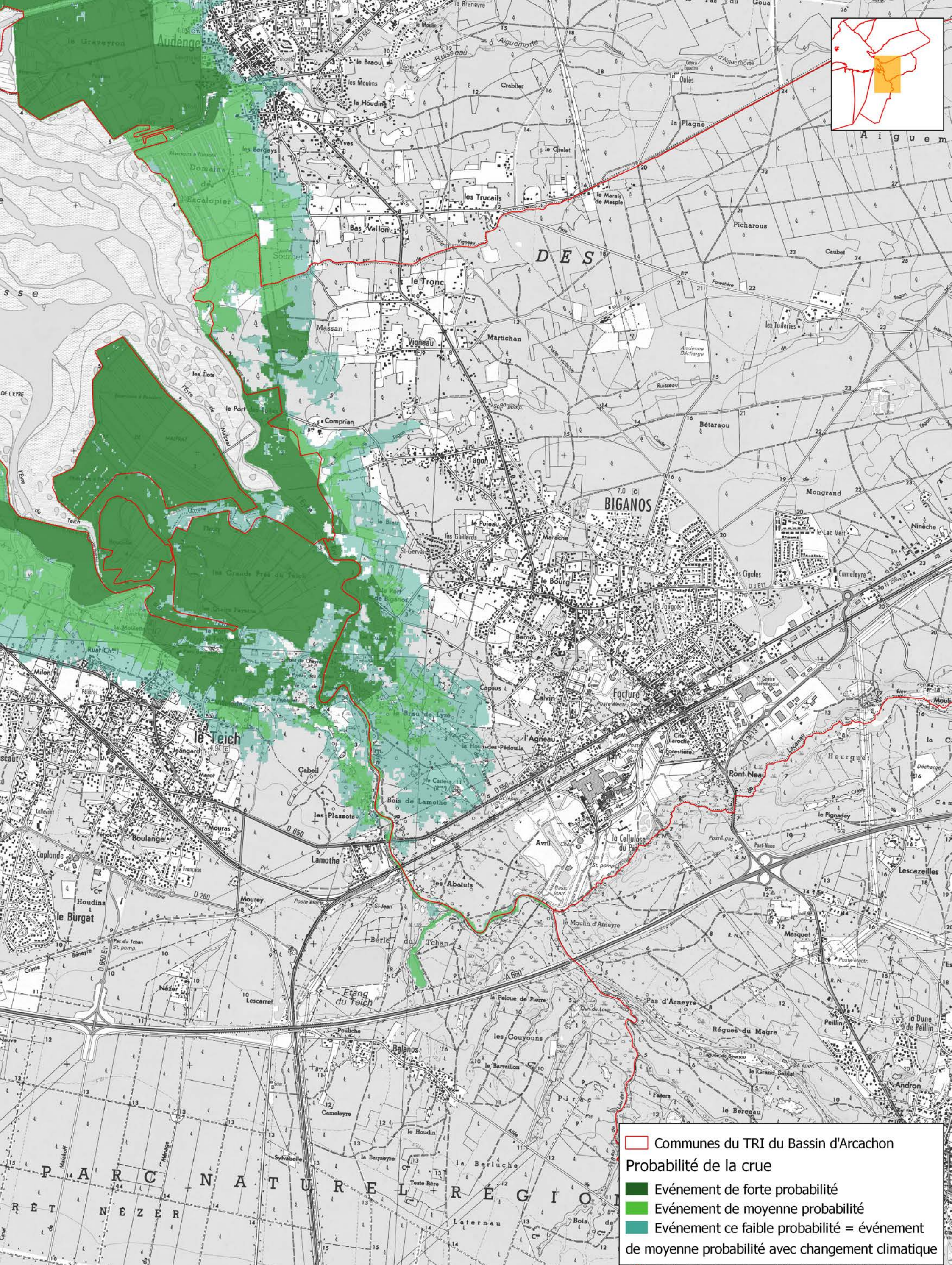

Communes du TRI du Bassin d'Arcachon
Probabilité de la crue
 Événement de forte probabilité
 Événement de moyenne probabilité
 Événement de faible probabilité = événement de moyenne probabilité avec changement climatique



TERRITOIRE A RISQUE D'INONDATION (TRI) - SECTEUR DU BASSIN D'ARCACHON
CARTES DES SURFACES INONDABLES - TYPE : SUBMERSION
CARTE DE SYNTHESE DES EVENEMENTS

Source des données :
 Fond cartographique: Scan 25 BDCartho
 IGN 2013
 Réalisation: DDTM 33

DDTM 33
 Date: Septembre 2016
 Echelle: 1/25 000

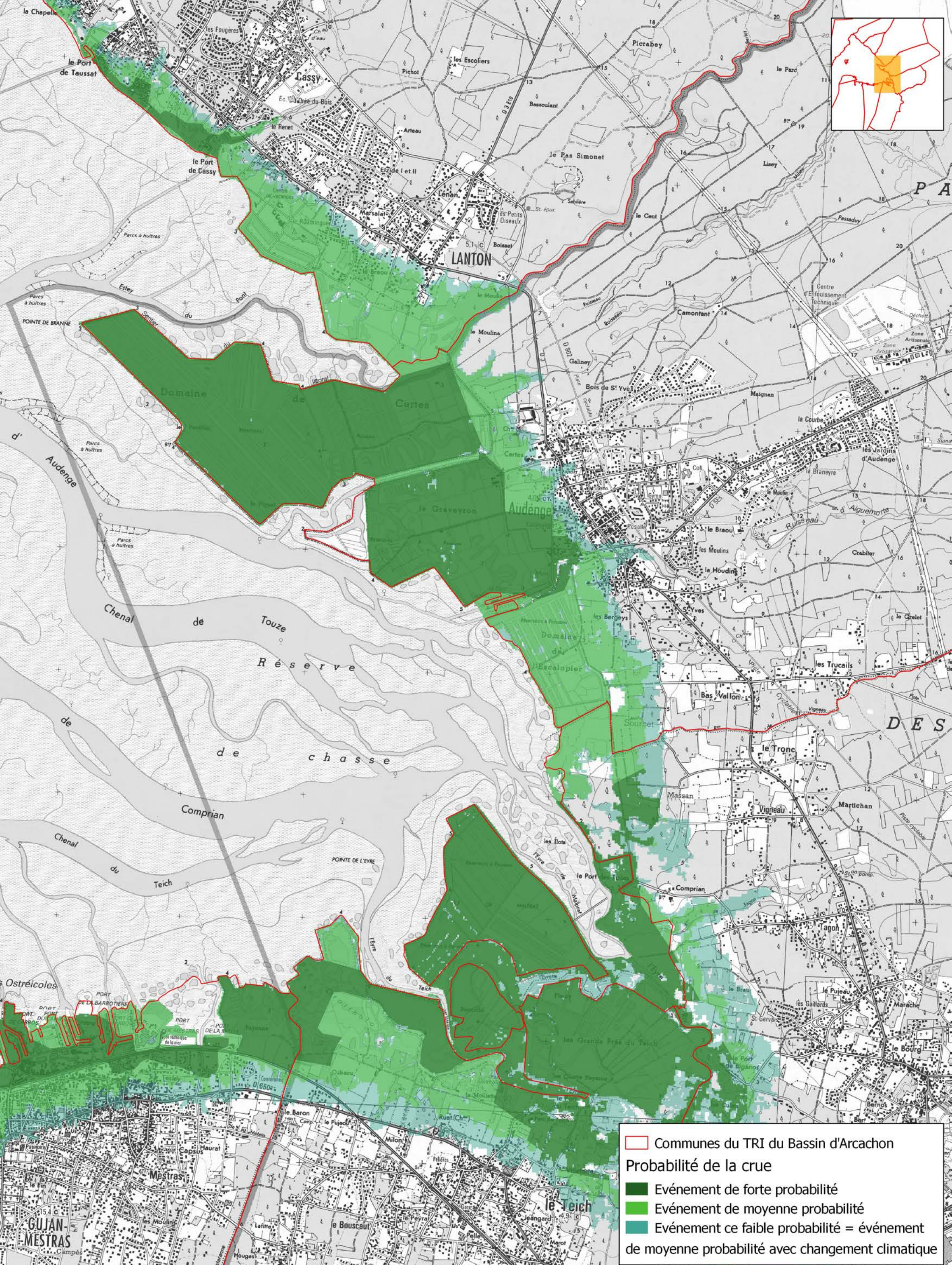

Communes du TRI du Bassin d'Arcachon
Probabilité de la crue
 Événement de forte probabilité
 Événement de moyenne probabilité
 Événement de faible probabilité = événement de moyenne probabilité avec changement climatique

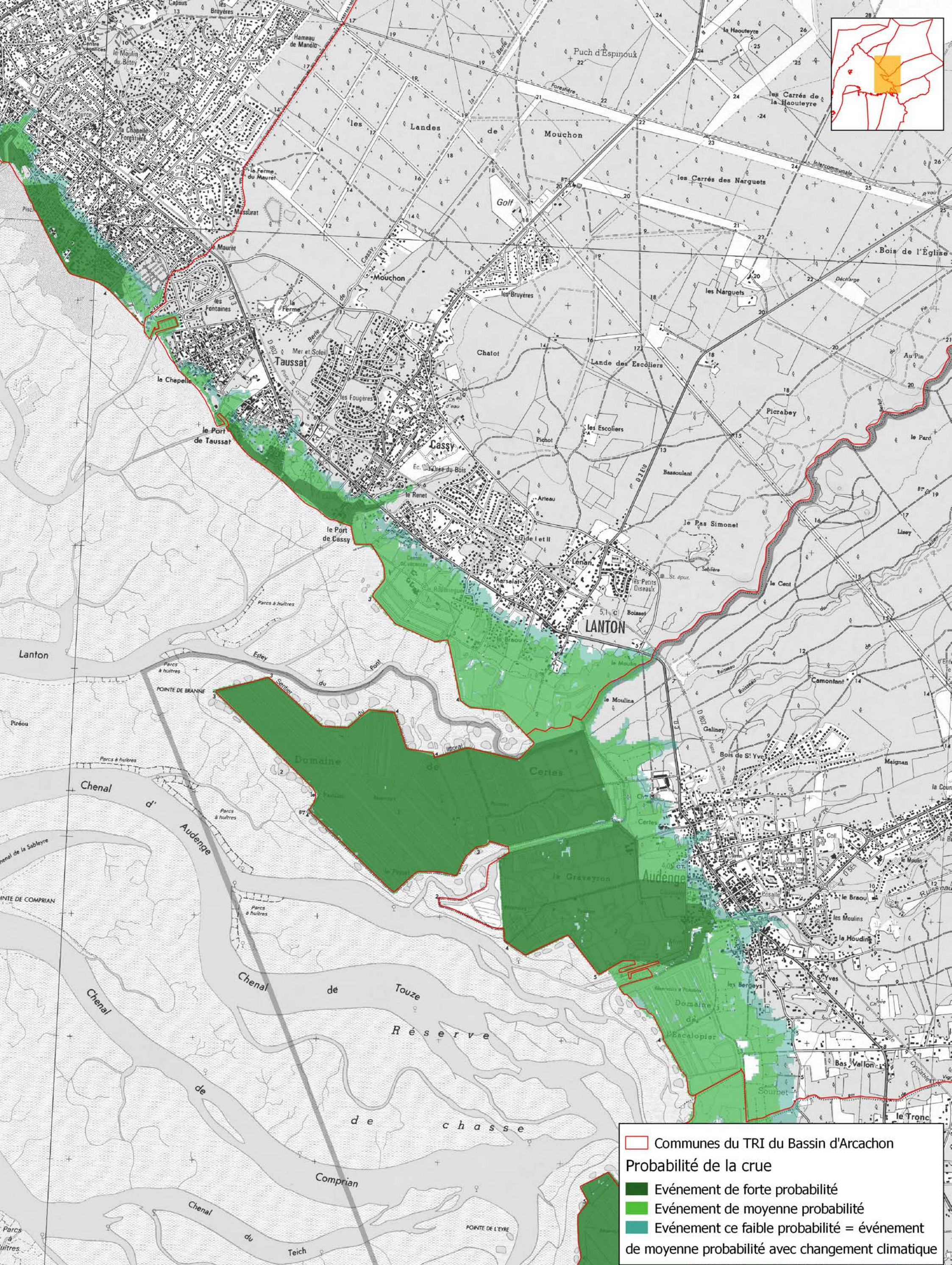
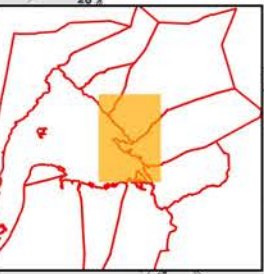

Communes du TRI du Bassin d'Arcachon

Probabilité de la crue

- Événement de forte probabilité
- Événement de moyenne probabilité
- Événement de faible probabilité = événement de moyenne probabilité avec changement climatique



TERRITOIRE A RISQUE D'INONDATION (TRI) - SECTEUR DU BASSIN D'ARCACHON
CARTES DES SURFACES INONDABLES - TYPE : SUBMERSION
CARTE DE SYNTHESE DES EVENEMENTS

Source des données :
Fond cartographique: Scan 25 BDCartho
IGN 2013
Réalisation: DDTM 33

DDTM 33

Date: Septembre 2016

Echelle: 1/25 000



Communes du TRI du Bassin d'Arcachon
Probabilité de la crue
 Événement de forte probabilité
 Événement de moyenne probabilité
 Événement de faible probabilité = événement de moyenne probabilité avec changement climatique



TERRITOIRE A RISQUE D'INONDATION (TRI) - SECTEUR DU BASSIN D'ARCACHON
CARTES DES SURFACES INONDABLES - TYPE : SUBMERSION
CARTE DE SYNTHESE DES EVENEMENTS

Source des données :
 Fond cartographique: Scan 25 BDCartho
 IGN 2013
 Réalisation: DDTM 33

DDTM 33
 Date: Sptembre 2016
 Echelle: 1/25 000