

Demande d'examen au cas par cas préalable à la réalisation d'une étude d'impact

Article R. 122-3 du code de l'environnement

Ce formulaire n'est pas applicable aux installations classées pour la protection
de l'environnement

Ce formulaire complété sera publié sur le site internet de l'autorité administrative de l'Etat
compétente en matière d'environnement

Avant de remplir cette demande, lire attentivement la notice explicative

Cadre réservé à l'administration		
Date de réception	Dossier complet le	N° d'enregistrement
19 décembre 2013	19 décembre 2013	2013-000964

1. Intitulé du projet

augmentation du nombre d'emplacements sans augmentation de la superficie
du Terrain de Camping, Rajout de 8 emplacements.

2. Identification du maître d'ouvrage ou du pétitionnaire

2.1 Personne physique

Nom **TRAMBLE**

Prénom **GERALD**

2.2 Personne morale

Dénomination ou raison sociale

Nom, prénom et qualité de la personne
habilitée à représenter la personne morale

RCS / SIRET

Forme juridique

Joignez à votre demande l'annexe obligatoire n°1

3. Rubrique(s) applicable(s) du tableau des seuils et critères annexé à l'article R. 122-2 du code de l'environnement et dimensionnement correspondant du projet

N° de rubrique et sous rubrique	Caractéristiques du projet au regard des seuils et critères de la rubrique
45	Terrain de Camping et Caravaning permettant l'accueil de Plus de 20 Personnes ou de Plus de 6 emplacements de Tentés, Caravanes ou Résidences Mobiles de Location, et moins de 200 emplacements.

4. Caractéristiques générales du projet

Doivent être annexées au présent formulaire les pièces énoncées à la rubrique 8.1 du formulaire

4.1 Nature du projet

augmentation du nombre d'emplacements sans augmentation de la
superficie du Terrain de Camping, rajout de 8 emplacements
Pour totaliser 199 au final.

4.2 Objectifs du projet

rapport de 8 emplacements sans augmentation de la Surface du Terrain de Camping, sur du Terrain en Zone Campable et non exploité à ce jour.

4.3 Décrivez sommairement le projet

4.3.1 dans sa phase de réalisation

- 1) Nettoyage et Tracé des futurs emplacements.
- 2) Création de la Voirie et des réseaux avec reprise sur l'existant
- 3) Plantation des Haies Séparatives et Finition -
- 4) Mise en Place de la Signalétique

4.3.2 dans sa phase d'exploitation

Exploitation d'un Terrain de Camping aux normes en vigueur

4.4.1 A quelle(s) procédure(s) administrative(s) d'autorisation le projet a-t-il été ou sera-t-il soumis ?

La décision de l'autorité administrative de l'Etat compétente en matière d'environnement devra être jointe au(x) dossier(s) d'autorisation(s).

Sera soumis à Permis d'aménagement pour un Terrain de Camping de moins de 200 emplacements.

4.4.2 Précisez ici pour quelle procédure d'autorisation ce formulaire est rempli

Permis d'aménagement pour Terrain de Camping de moins de 200 emplacements

4.5 Dimensions et caractéristiques du projet et superficie globale (assiette) de l'opération - préciser les unités de mesure utilisées

Grandeurs caractéristiques	Valeur
<i>Section AI 86/87/88/89/92/105/106/107/108 109/110 et AH 83/84/363 Pour une Surface Total incliné de 61133 m²</i>	<i>m²</i>

4.6 Localisation du projet

Adresse et commune(s)
d'implantation

*Ferme des 3 Coaps
17570 LES MATHES*

Coordonnées géographiques¹ Long. *45° 42' 41" 964* Lat. *1° 8' 49" 97*

Pour les rubriques 5° a), 6° b) et d), 8°, 10°, 18°, 28° a) et b), 32° ; 41° et 42° :

Point de départ : Long. ___° ___' ___" ___ Lat. ___° ___' ___" ___

Point d'arrivée : Long. ___° ___' ___" ___ Lat. ___° ___' ___" ___

Communes traversées :

LES MATHES

4.7 S'agit-il d'une modification/extension d'une installation ou d'un ouvrage existant ?

Oui Non

4.7.1 Si oui, cette installation ou cet ouvrage a-t-il fait l'objet d'une étude d'impact ?

Oui Non

4.7.2 Si oui, à quelle date a-t-il été autorisé ?

4.8 Le projet s'inscrit-il dans un programme de travaux ?

Oui Non

Si oui, de quels projets se compose le programme ?

¹ Pour l'outre-mer, voir notice explicative

5. Sensibilité environnementale de la zone d'implantation envisagée

5.1 Occupation des sols

Quel est l'usage actuel des sols sur le lieu de votre projet ?

Passage de Terrain Vacant.

Existe-t-il un ou plusieurs documents d'urbanisme (ensemble des documents d'urbanisme concernés) réglementant l'occupation des sols sur le lieu/tracé de votre projet ?

Oui Non

Si oui, intitulé et date d'approbation :
Précisez le ou les règlements applicables à la zone du projet

*PLU approuvé le 4 Mars 2013
et Mu à jour le 6 Novembre 2013
Zone NLC*

Pour les rubriques 33° à 37°, le ou les documents ont-ils fait l'objet d'une évaluation environnementale ?

Oui Non

5.2 Enjeux environnementaux dans la zone d'implantation envisagée :

Complétez le tableau suivant, par tous moyens utiles, notamment à partir des informations disponibles sur le site internet <http://www.developpement-durable.gouv.fr/etude-impact>

Le projet se situe-t-il :	Oui	Non	Lequel/Laquelle ?
dans une zone naturelle d'intérêt écologique, faunistique et floristique de type I ou II (ZNIEFF) ou couverte par un arrêté de protection de biotope ?	<input type="checkbox"/>	<input checked="" type="checkbox"/>	
en zone de montagne ?	<input type="checkbox"/>	<input checked="" type="checkbox"/>	
sur le territoire d'une commune littorale ?	<input checked="" type="checkbox"/>	<input type="checkbox"/>	<i>LES MATHES / LA PALMYRE</i>
dans un parc national, un parc naturel marin, une réserve naturelle (régionale ou nationale) ou un parc naturel régional ?	<input type="checkbox"/>	<input checked="" type="checkbox"/>	
sur un territoire couvert par un plan de prévention du bruit, arrêté ou le cas échéant, en cours d'élaboration ?	<input type="checkbox"/>	<input checked="" type="checkbox"/>	

dans une aire de mise en valeur de l'architecture et du patrimoine ou une zone de protection du patrimoine architectural, urbain et paysager ?	<input type="checkbox"/>	<input checked="" type="checkbox"/>	
dans une zone humide ayant fait l'objet d'une délimitation ?	<input type="checkbox"/>	<input checked="" type="checkbox"/>	
dans une commune couverte par un plan de prévention des risques naturels prévisibles ou par un plan de prévention des risques technologiques ? si oui, est-il prescrit ou approuvé ?	<input checked="" type="checkbox"/>	<input type="checkbox"/>	PPRN (zone 2) Feux de Forêt / Risque littoraux approuvé le 15/10/2003
dans un site ou sur des sols pollués ?	<input type="checkbox"/>	<input checked="" type="checkbox"/>	
dans une zone de répartition des eaux ?	<input type="checkbox"/>	<input checked="" type="checkbox"/>	
dans un périmètre de protection rapprochée d'un captage d'eau destiné à l'alimentation humaine ?	<input type="checkbox"/>	<input checked="" type="checkbox"/>	
dans un site inscrit ou classé ?	<input type="checkbox"/>	<input checked="" type="checkbox"/>	
Le projet se situe-t-il, dans ou à proximité :	Oui	Non	Lequel et à quelle distance ?
d'un site Natura 2000 ?	<input type="checkbox"/>	<input checked="" type="checkbox"/>	
d'un monument historique ou d'un site classé au patrimoine mondial de l'UNESCO ?	<input type="checkbox"/>	<input checked="" type="checkbox"/>	

6. Caractéristiques de l'impact potentiel du projet sur l'environnement et la santé humaine

6.1 Le projet envisagé est-il susceptible d'avoir les incidences suivantes ?

Veillez compléter le tableau suivant :

Domaines de l'environnement :	Oui	Non	De quelle nature ? De quelle importance ? <i>Appréciez sommairement l'impact potentiel</i>	
Ressources	engendre-t-il des prélèvements d'eau ?	<input type="checkbox"/>	<input checked="" type="checkbox"/>	
	impliquera-t-il des drainages / ou des modifications prévisibles des masses d'eau souterraines ?	<input type="checkbox"/>	<input checked="" type="checkbox"/>	
	est-il excédentaire en matériaux ?	<input type="checkbox"/>	<input checked="" type="checkbox"/>	
	est-il déficitaire en matériaux ? Si oui, utilise-t-il les ressources naturelles du sol ou du sous-sol ?	<input type="checkbox"/>	<input checked="" type="checkbox"/>	
Milieu naturel	est-il susceptible d'entraîner des perturbations, des dégradations, des destructions de la biodiversité existante : faune, flore, habitats, continuités écologiques ?	<input type="checkbox"/>	<input checked="" type="checkbox"/>	
	est-il susceptible d'avoir des incidences sur les zones à sensibilité particulière énumérées au 5.2 du présent formulaire ?	<input type="checkbox"/>	<input checked="" type="checkbox"/>	

	Engendre-t-il la consommation d'espaces naturels, agricoles, forestiers, maritimes ?	<input type="checkbox"/>	<input checked="" type="checkbox"/>	
Risques et nuisances	Est-il concerné par des risques technologiques ?	<input type="checkbox"/>	<input checked="" type="checkbox"/>	
	Est-il concerné par des risques naturels ?	<input checked="" type="checkbox"/>	<input type="checkbox"/>	<ul style="list-style-type: none"> - Feux de Forêt - Risque littoraux - Zone de sismicité 2 (faible)
	Engendre-t-il des risques sanitaires ?	<input type="checkbox"/>	<input checked="" type="checkbox"/>	
	Est-il concerné par des risques sanitaires ?	<input type="checkbox"/>	<input checked="" type="checkbox"/>	
Commodités de voisinage	Est-il source de bruit ?	<input type="checkbox"/>	<input checked="" type="checkbox"/>	
	Est-il concerné par des nuisances sonores ?	<input type="checkbox"/>	<input checked="" type="checkbox"/>	
	Engendre-t-il des odeurs ?	<input type="checkbox"/>	<input checked="" type="checkbox"/>	
	Est-il concerné par des nuisances olfactives ?	<input type="checkbox"/>	<input checked="" type="checkbox"/>	
	Engendre-t-il des vibrations ?	<input type="checkbox"/>	<input checked="" type="checkbox"/>	
	Est-il concerné par des vibrations ?	<input type="checkbox"/>	<input checked="" type="checkbox"/>	

	Engendre-t-il des émissions lumineuses ?	<input type="checkbox"/>	<input checked="" type="checkbox"/>
	Est-il concerné par des émissions lumineuses ?	<input type="checkbox"/>	<input checked="" type="checkbox"/>
Pollutions	Engendre-t-il des rejets polluants dans l'air ?	<input type="checkbox"/>	<input checked="" type="checkbox"/>
	Engendre-t-il des rejets hydrauliques ? Si oui, dans quel milieu ?	<input type="checkbox"/>	<input checked="" type="checkbox"/>
	Engendre-t-il la production d'effluents ou de déchets non dangereux, inertes, dangereux ?	<input type="checkbox"/>	<input checked="" type="checkbox"/>
Patrimoine / Cadre de vie / Population	Est-il susceptible de porter atteinte au patrimoine architectural, culturel, archéologique et paysager ?	<input type="checkbox"/>	<input checked="" type="checkbox"/>
	Engendre-t-il des modifications sur les activités humaines (agriculture, sylviculture, urbanisme / aménagements) ?	<input type="checkbox"/>	<input checked="" type="checkbox"/>

6.2 Les incidences du projet identifiées au 6.1 sont-elles susceptibles d'être cumulées avec d'autres projets connus ?

Oui

Non

Si oui, décrivez lesquelles :

6.3 Les incidences du projet identifiées au 6.1 sont-elles susceptibles d'avoir des effets de nature transfrontière ?

Oui

Non

Si oui, décrivez lesquels :

7. Auto-évaluation (facultatif)

Au regard du formulaire rempli, estimez-vous qu'il est nécessaire que votre projet fasse l'objet d'une étude d'impact ou qu'il devrait en être dispensé ? Expliquez pourquoi.

L'augmentation de 8 emplacements sans augmentation de la Surface du Terrain de Camping Existant, ce travail sur des parcelles Vacantes et non Vaincues Existente. Et que le Total des emplacements sera moins de 200 emplacements. Cela ne me paraît pas être soumis à une étude d'impact.

8. Annexes

8.1 Annexes obligatoires

Objet		
1	L'annexe n°1 intitulée « informations nominatives relatives au maître d'ouvrage ou pétitionnaire » - non publiée ;	X
2	Un plan de situation au 1/25 000 ou, à défaut, à une échelle comprise entre 1/16 000 et 1/64 000 (Il peut s'agir d'extraits cartographiques du document d'urbanisme s'il existe) ;	X
3	Au minimum, 2 photographies datées de la zone d'implantation, avec une localisation cartographique des prises de vue, l'une devant permettre de situer le projet dans l'environnement proche et l'autre de le situer dans le paysage lointain ;	X
4	Un plan du projet <u>ou</u> , pour les travaux, ouvrages ou aménagements visés aux rubriques 5° a), 6° b) et d), 8°, 10°, 18°, 28° a) et b), 32°, 41° et 42° un projet de tracé ou une enveloppe de tracé ;	X
5	Sauf pour les travaux, ouvrages ou aménagements visés aux rubriques 5° a), 6° b) et d), 8°, 10°, 18°, 28° a) et b), 32°, 41° et 42° : plan des abords du projet (100 mètres au minimum) pouvant prendre la forme de photos aériennes datées et complétées si nécessaire selon les évolutions récentes, à une échelle comprise entre 1/2 000 et 1/5 000. Ce plan devra préciser l'affectation des constructions et terrains avoisinants ainsi que les canaux, plans d'eau et cours d'eau ;	

8.2 Autres annexes volontairement transmises par le maître d'ouvrage ou pétitionnaire

Veuillez compléter le tableau ci-joint en indiquant les annexes jointes au présent formulaire d'évaluation, ainsi que les parties auxquelles elles se rattachent

Objet
<p>+ localisation GPS</p> <p>+ PPRN et Zone de sensibilité</p> <p>+ Extrait registre du Commerce et des Sociétés</p>

9. Engagement et signature

Je certifie sur l'honneur l'exactitude des renseignements ci-dessus

Fait à

NYTRE

le,

6/12/2013

Signature

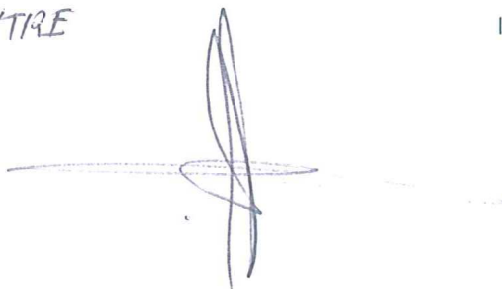

PLAN DE SITUATION

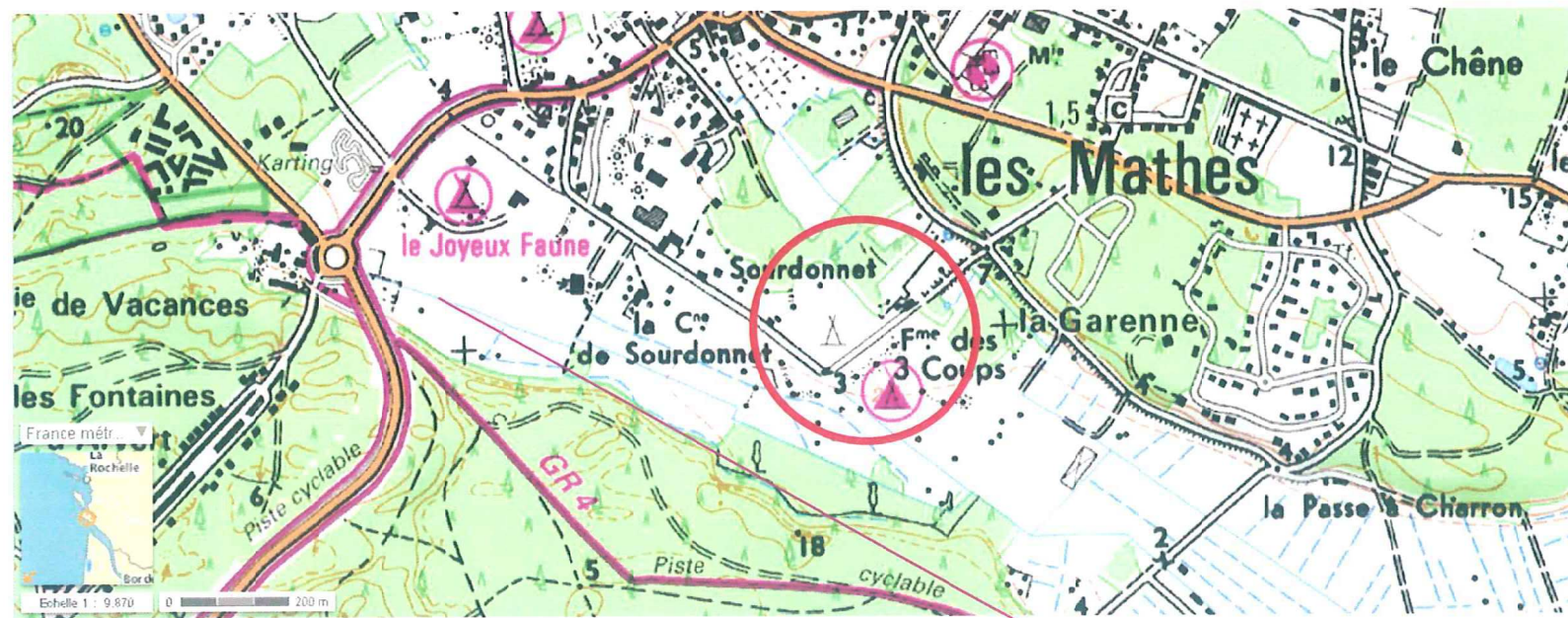
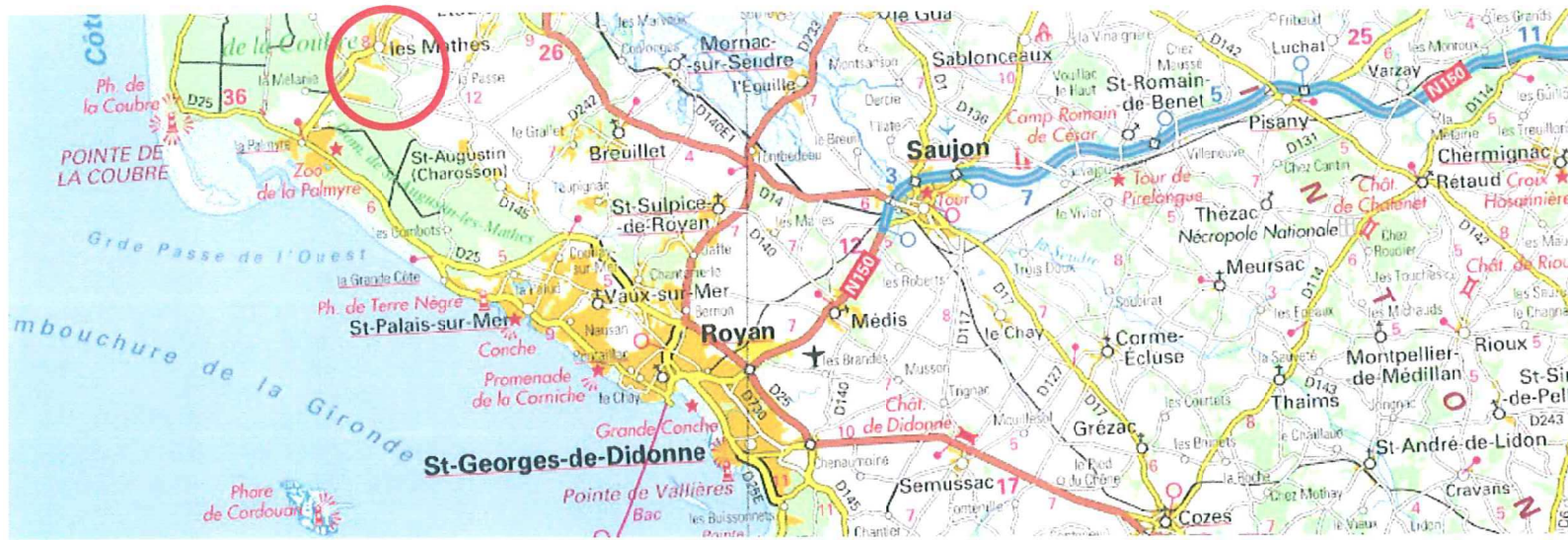

PLAN DE CADASTRE

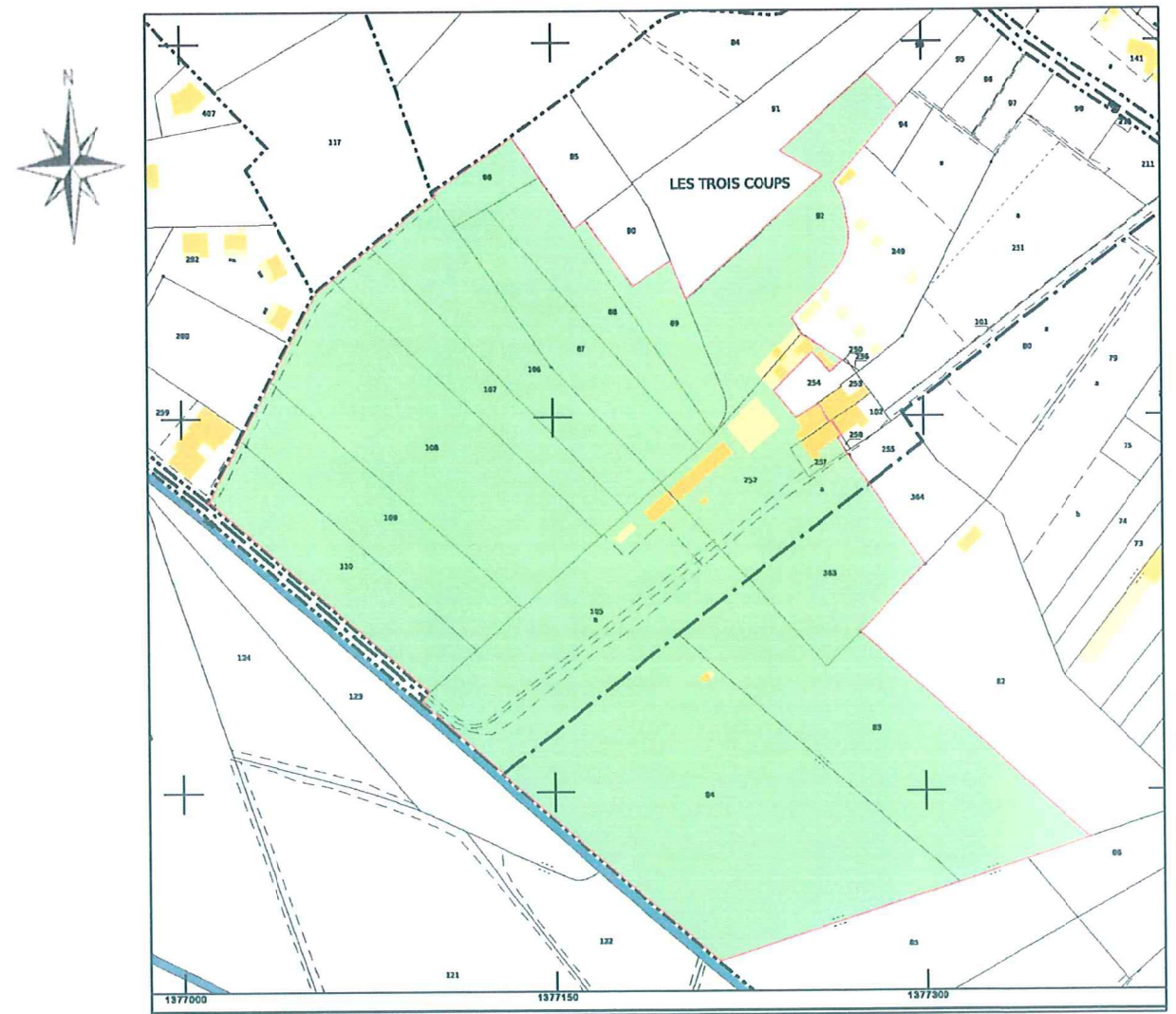

Camping « La Ferme des Trois Coups »
 Ferme des Trois Coups
 Commune de Les Mathes - 17570

Demande d'examen au cas par cas
 Réalisé le 6 Décembre 2013

PLAN SITUATION
PLAN CADASTRE

COMMUNE DE LES MATHES

Les Trois Coups - Près de Chemin Neuf

Section AH et AI

PLAN D'EVACUATION

CAMPING DES TROIS COUPS (1 Etape)

Superficie:

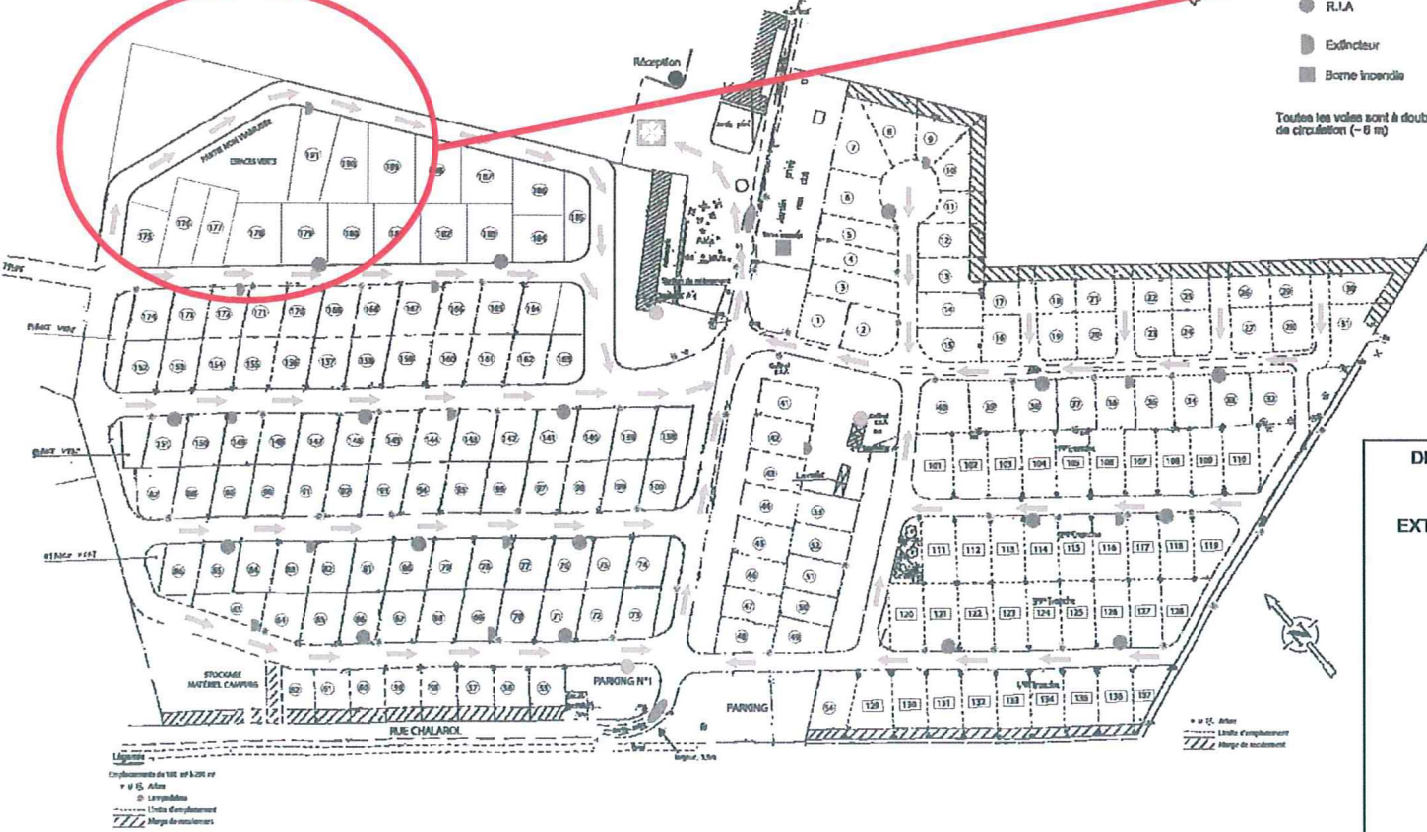

- Aire de rassemblement
- Consignes et plans
- Sens d'évacuation
- Zones secours
- R.I.A.
- Extincteur
- Borne incendie

Toutes les voies sont à double sens de circulation (- 6 m)

Emplacement des Parcelles supplémentaires

DIRECTION GÉNÉRALE DES FINANCES PUBLIQUES
EXTRAIT DU PLAN CADASTRAL

Département : CHARENTE MARITIME
Commune : LES MATHES

Section : AI
Feuille : 000 AI 01
Échelle d'origine : 1/1000
Échelle d'édition : 1/1500
Date d'édition : 18/12/2013 (fuseau horaire de Paris)
Coordonnées en projection : RGF93CC46

Le plan visualisé sur cet extrait est géré par le centre des impôts foncier suivant :
Pôle Topographique et de Gestion Cadastre
Branche de Saintes 4 Cours Charles De Gaulle
17108
17108 SAINTES Cedex
tél. 05/46/96/51/54 - fax 05/46/96/51/55
pigo.170.saintes@dgi.fr.finances.gouv.fr

Cet extrait de plan vous est délivré par :
cadastre.gouv.fr
©2012 Ministère de l'Économie et des finances

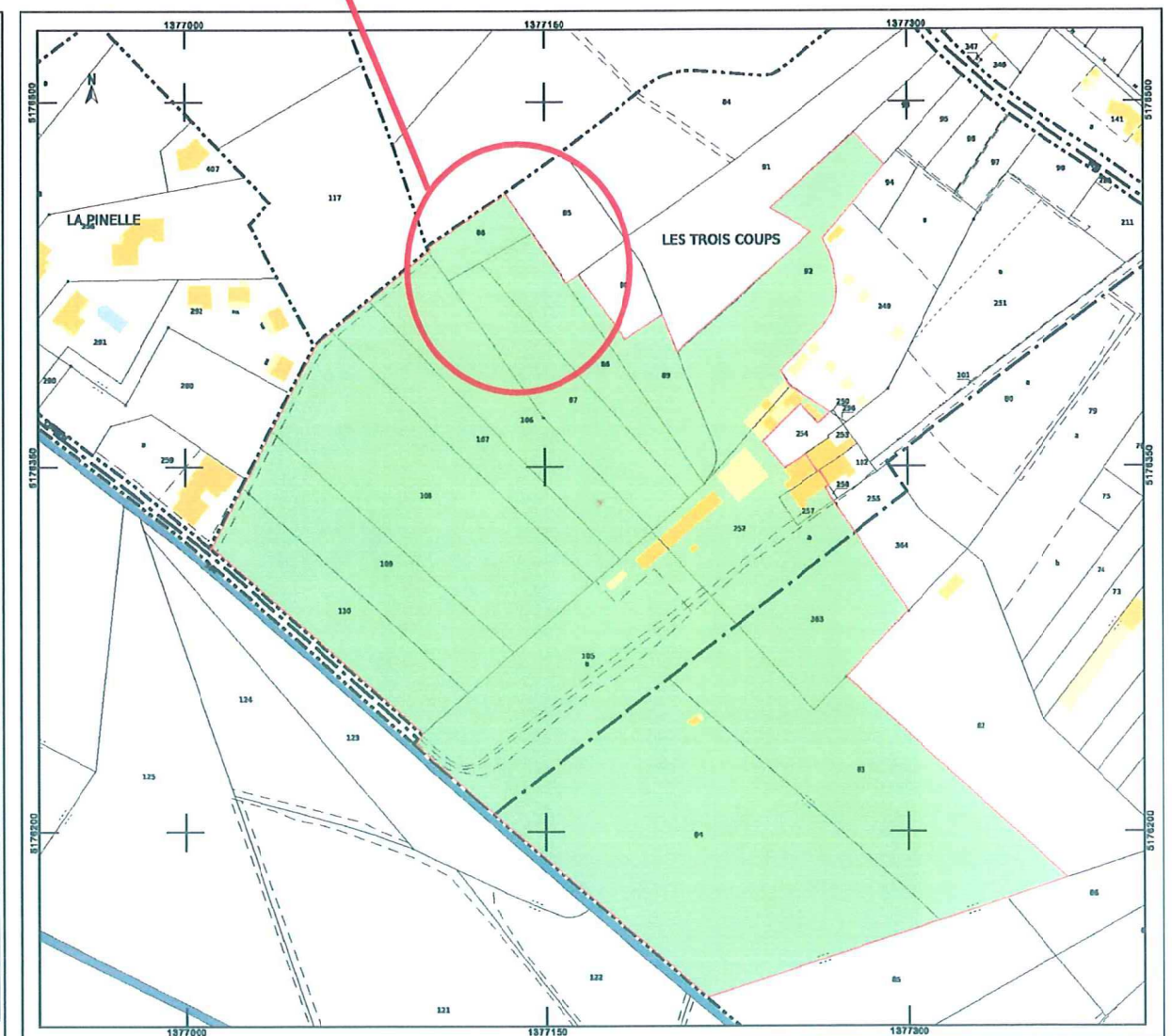

Camping « La Ferme des Trois Coups »
Ferme des Trois Coups
Commune de Les Mathes - 17570

Demande d'examen au cas par cas
Réalisé le 6 Décembre 2013

EMPLACEMENT DES PARCELLES

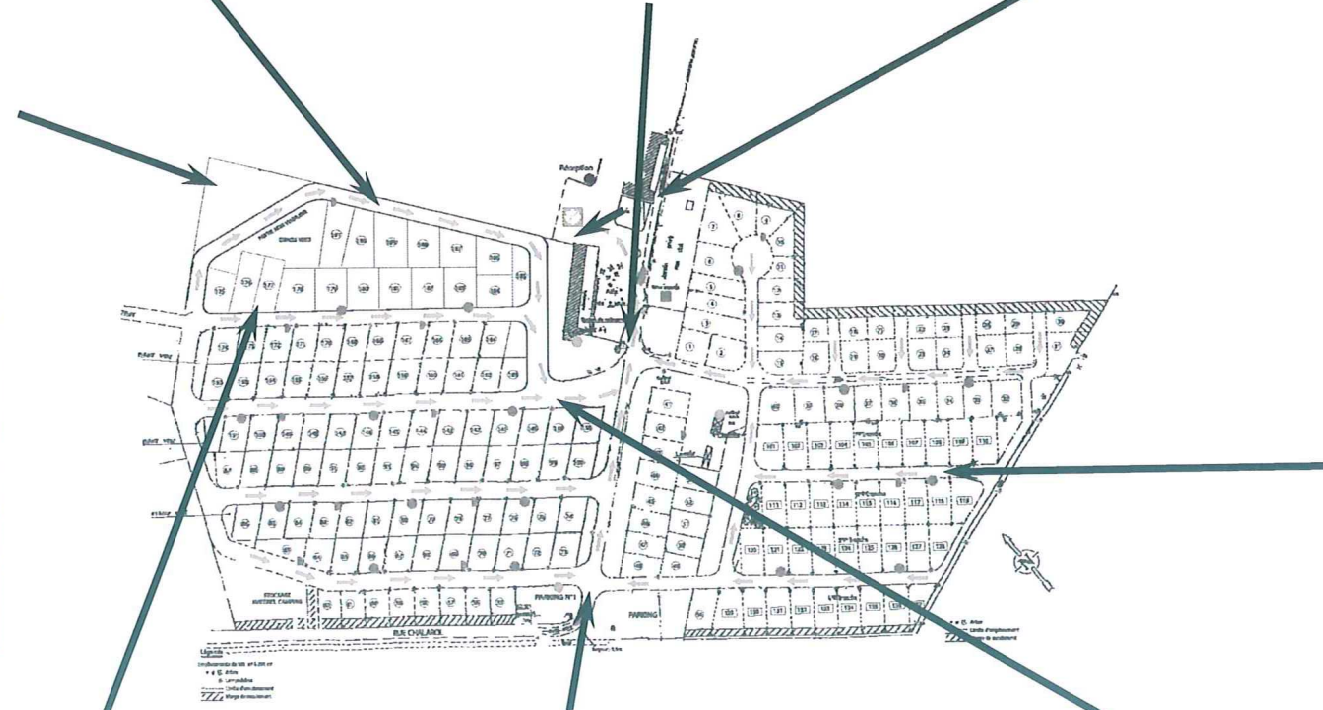

Camping « La Ferme des Trois Coups »
Ferme des Trois Coups
Commune de Les Mathes - 17570

Demande d'examen au cas par cas

Réalisé le 6 Décembre 2013

**PHOTOS PROCHES
ET LOINTAINES**

PLANS EXCLUSIVEMENT DESTINES A L'OBTENTION DU PERMIS DE CONSTRUIRE

nbld Gérard, camping les 3 coups Les Mathes, F

DD (degrés décimaux)* DMS (degrés, minutes, secondes)*

Latitude: N S 45 ° 42 ' 41.964 ''

Longitude: E O 1 ° 8 ' 48.97 ''

* Système géodésique WGS 84

Option 1 : remplir une adresse et cliquer sur le bouton "Obtenir les coordonnées GPS" pour afficher la latitude et la longitude
 Option 2 : remplir les coordonnées décimales et cliquer sur le bouton "Obtenir l'adresse" correspondant
 Option 3 : remplir les coordonnées sexagésimales et cliquer sur le bouton "Obtenir l'adresse" correspondant
 Option 4 : cliquer directement sur la carte pour obtenir l'adresse et les coordonnées GPS

Grossiste Batterie
www.subtel.eu
 Batteries pour beaucoup d'appareils
 Plus de 4500 modèles chez subtel.

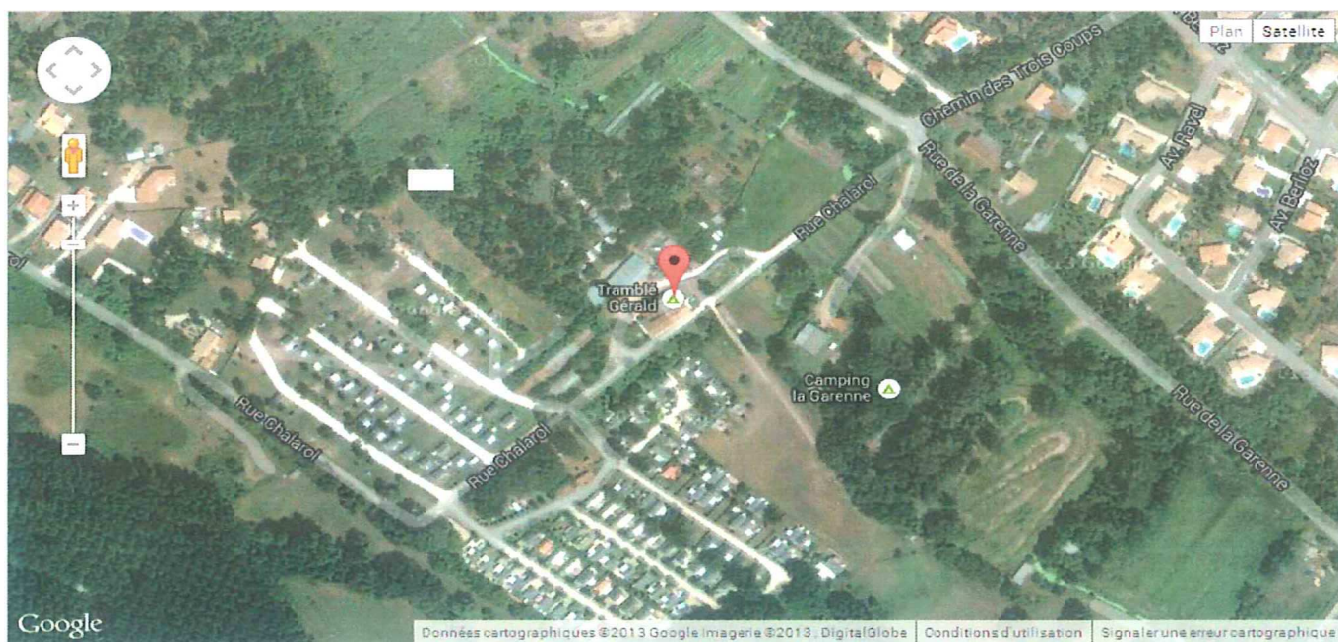

PLAN DE PRÉVENTION DES RISQUES NATURELS
 Liste des communes couvertes
 par une application anticipée ou PPRN approuvé
 Mise à jour le 27 mars 2012

Code	Communes	Nature du Risque	Mise en application anticipée	Approbation du PPRN	Observations
17004	Ile d'Aix	RL	06/03/12		
17013	Antezant la Chapelle	In		28/06/96	
17019	Ars en Ré	FF/RL		19/07/02	
17044	Berneuil	In		22/01/92	
17065	Breuil-Magné	SM	28/10/10		
17061	Bois Plage en Ré (Le)	FF/RL		19/07/02	
17486	Bré les Bains (La)	FF/RL		13/04/04	
17069	Brives S/Charente	In		31/12/09	
17075	Cabariot	SM	28/10/10		
17086	Chaniers	In		31/12/09	
17093	Château d'Oléron (Le)	FF/RL		13/04/04	
17100	Chérac	In		31/12/09	
17121	Courde S/Mer (La)	FF/RL		19/07/02	
17125	Courcelles	In		28/06/96	
17128	Courcoury	In		31/12/09	
17140	Dolus d'Oléron	FF/RL		13/04/04	
17141	Dompierre S/Charente	In		31/12/09	
17146	Echillais	SM	28/10/10		
17150	Eglises d'Argenteuil (Les)	In		28/06/96	
17161	Flotte en Ré (La)	FF/RL		19/07/02	
17168	Fouras	RL	27/07/11		
17179	Gonds (Les)	In		31/12/09	
17485	Grand-Village (Le)	FF/RL		13/04/04	
17197	Jonzac	In/Mo		20/11/00	
17207	Loix en Ré	RL		19/07/02	
17225	Mathes (Les)	FF/RL		15/10/03	
17242	Montils	In		31/12/09	
17266	Nouillers (Les)	In		09/10/01	
17283	Pons	In/Mo		10/11/00	
17484	Port-des-Barques	RL	06/10/11		
17286	Portes en Ré (Les)	FF/RL		19/07/02	
17288	Poursay Garnaud	In		28/06/96	
17297	Rivedoux	FF/RL		19/07/02	
17299	Rochefort	SM	28/10/10		
17304	Rouffiac	In		22/01/92	
17311	St-Augustin	FF		15/10/03	
17318	St-Clément des Baleines	FF/RL		19/07/02	
17323	St-Denis d'Oléron	RL		13/04/04	

17337	St-Georges d'Oléron	FF/RL		13/04/04	
17346	St-Hippolyte	SM	28/10/10		
17347	St-Jean d'Angély	In		28/06/96	
17350	St-Julien de l'Escap	In		28/06/96	
17353	St-Laurent-de-la-Prée	SM	28/10/10		
17360	St-Marie de Ré	FF/RL		19/07/02	
17369	St-Martin de Ré	FF/RL		19/07/02	
17375	St-Nazaire-sur-Charente	SM	28/10/10		
17380	St-Palais-sur-Mer	FF/RL		15/10/03	
17381	St-Pardoux	In		28/06/96	
17385	St-Pierre d'Oléron	FF/RL		13/04/04	
17397	St-Savinien	In/Mo		09/11/01	
17400	St-Sever de Saintonge	In		31/12/09	
17411	St-Trojan-les-Bains	FF/RL		13/04/04	
17415	Saintes	In		21/12/11	
17415	Saintes	Mo		08/03/12	
17418	Saignac S/Charente	In		31/12/09	
17429	Soubise	SM	28/10/10		
17448	Tonnay-Boutonne	In		14/10/97	
17449	Tonnay-Charente	SM	28/10/10		
17450	Torxé	In		09/10/01	
17452	Tremblade (La)	RL/FF		22/06/07	
17463	Vergeroux	SM	28/10/10		
17467	Vervant	In		28/06/96	
17483	Yves	RL	27/07/11		

Depuis 2010 les nouvelles cartographies des PPRN ne sont plus mises sur cartorisque, elles sont accessibles sur internet DDTM. Vous trouverez ci-dessus le lien pour y accéder.

In : Inondation
 RL : Risques littoraux
 SM : Submersion marine
 FF : feux de forêt
 FF/RL : feux de forêt/Risques littoraux
 In/Mo : Inondation/mouvements de terrain

Département de la Charente-Maritime
 Environnement - risques

Document de travail

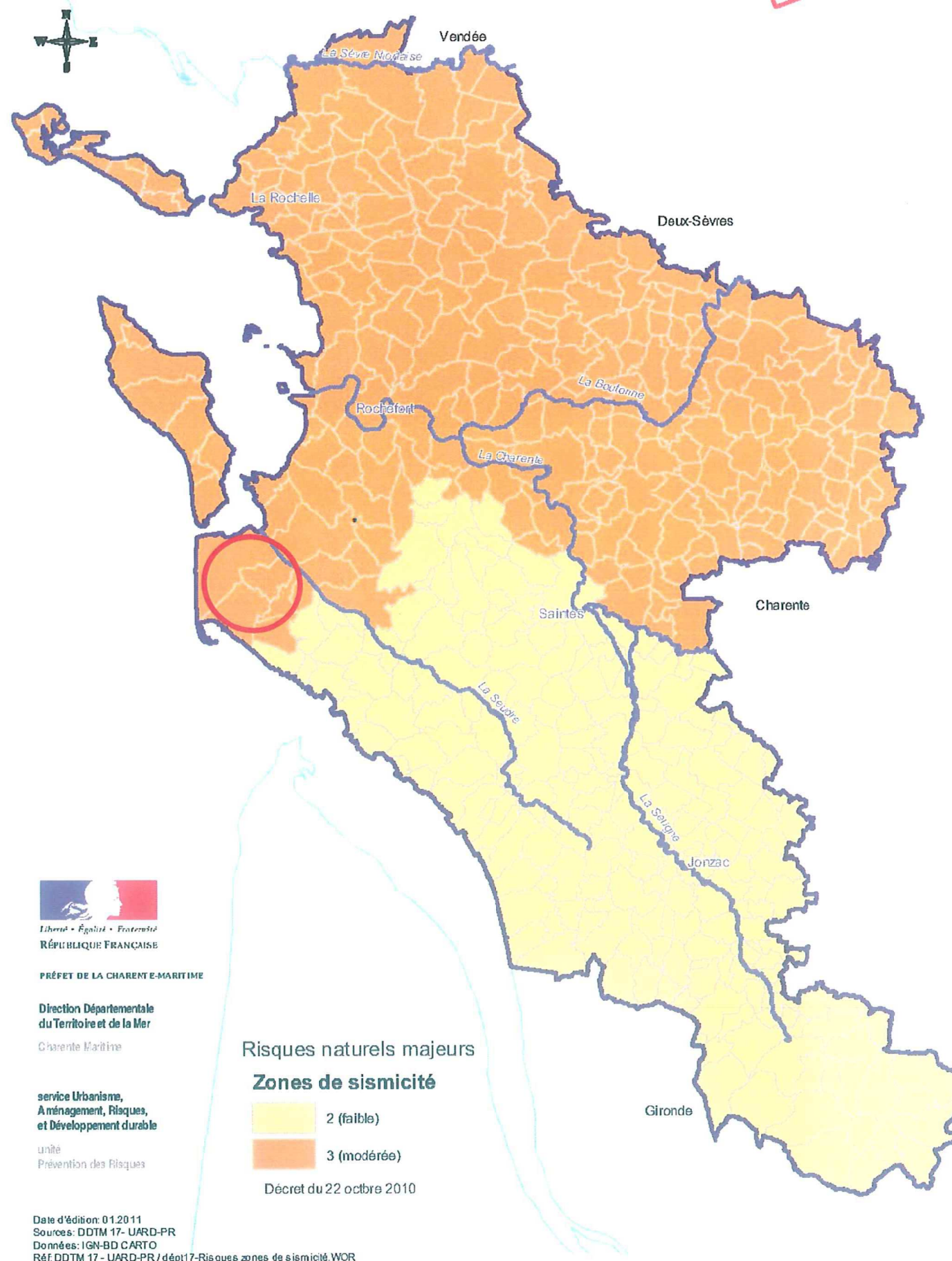

RÉPUBLIQUE FRANÇAISE

PRÉFET DE LA CHARENTE-MARITIME
 Direction Départementale
 du Territoire et de la Mer

Charente-Maritime

service Urbanisme,
 Aménagement, Risques,
 et Développement durable

unité
 Prévention des Risques

Risques naturels majeurs

Zones de sismicité

2 (faible)

3 (modérée)

Décret du 22 octobre 2010

Date d'édition: 01.2011
 Sources: DDTM 17- UARD-PR
 Données: IGN-BD CARTO
 Réf DDTM 17 - UARD-PR / dépt17-Risques zones de sismicité.WOR