

Commission de Suivi des Sites Miniers de Haute Vienne

Etat d'avancement des projets
photovoltaïques

Olivier Masset, Responsable Après-Mines France

23 février 2023



orano

Localisation des Projets

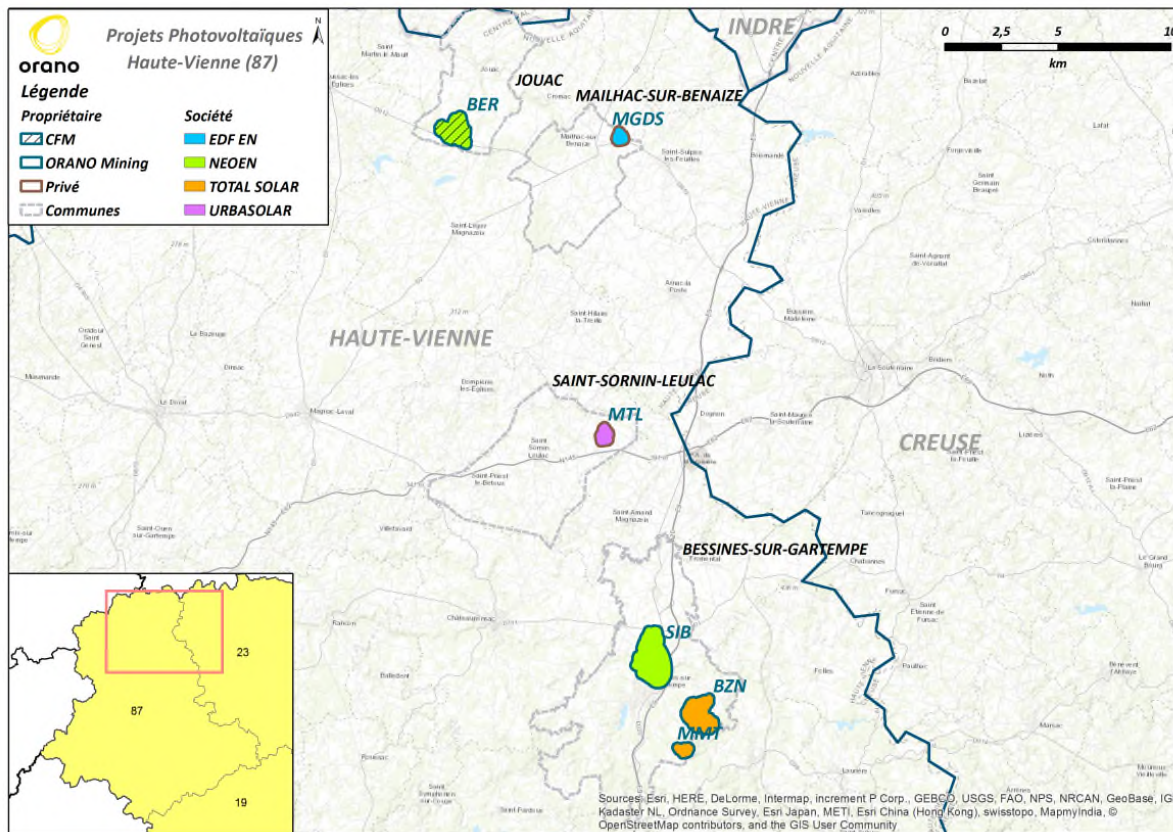

6 projets sur 4 communes

- Jouac
- Mailhac-sur-Benaize
- Saint-Sornin-Leulac
- Bessines-sur-Gartempe

2 sites ne sont plus propriétés Orano

- Montulat (*Urbasolar*) et Masgrimauds (*EDF En*)

3 Projets seront implantés en partie sur des ICPE

- Site Industriel de Bessines (Brugeaud et Lavaugrasse)
- Montmassacrot
- Le Bernardan

Bernardan 1

Porteur de Projet: Neoen

Juillet 2018: Expertise écologique → Identification des zones à enjeux

Janvier 2019: Etude d'Impact → Compatibilité radiologique et de tassement, interdiction d'excavation

Encadrement réglementaire:

2 février 2020 : Arrêté préfectoral de sortie partielle de police des mines

28 août 2020 : Permis de construire

12 août 2022 : Arrêté préfectoral de modification de la surveillance de l'ICPE

Etat d'avancement:

Février 2022: début des travaux sur le secteur ouest

Septembre 2022: début des travaux sur l'ICPE

12,9ha
dont 1,96 sur ICPE
pour
12,26 MWc

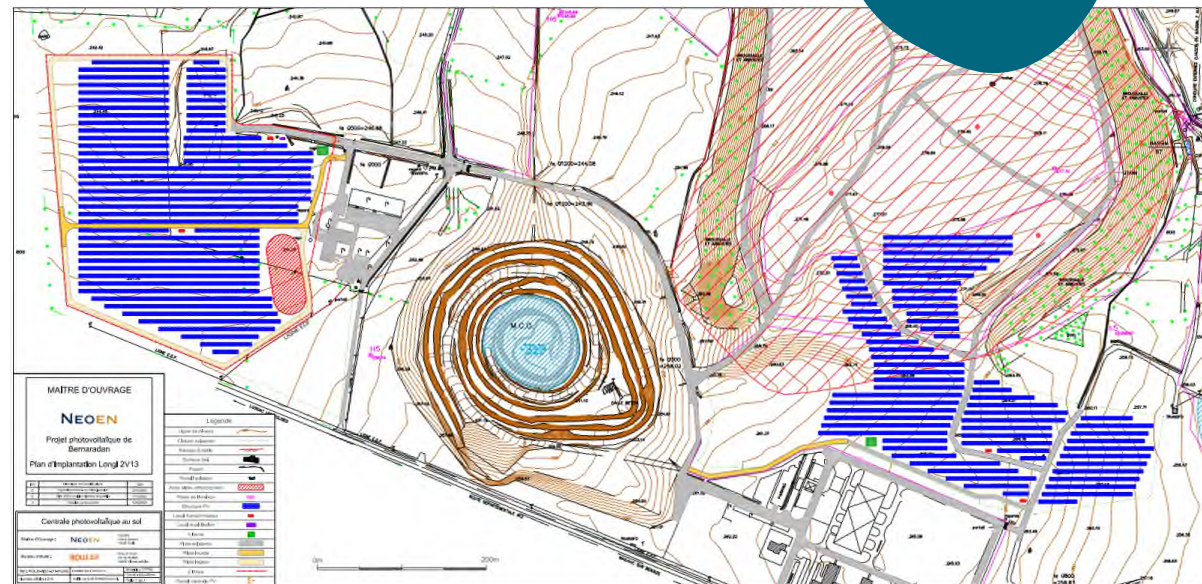

Bernardan 2 (extension)

Porteur de Projet: Neoen

2022: Expertise écologique (extension)

2023: Etude d'Impact (en cours) → Compatibilité radiologique et de tassement, interdiction d'excavation

Encadrement réglementaire:

A venir

Etat d'avancement:

En projet

13,5ha
dont 100% sur ICPE
pour
11 MWc

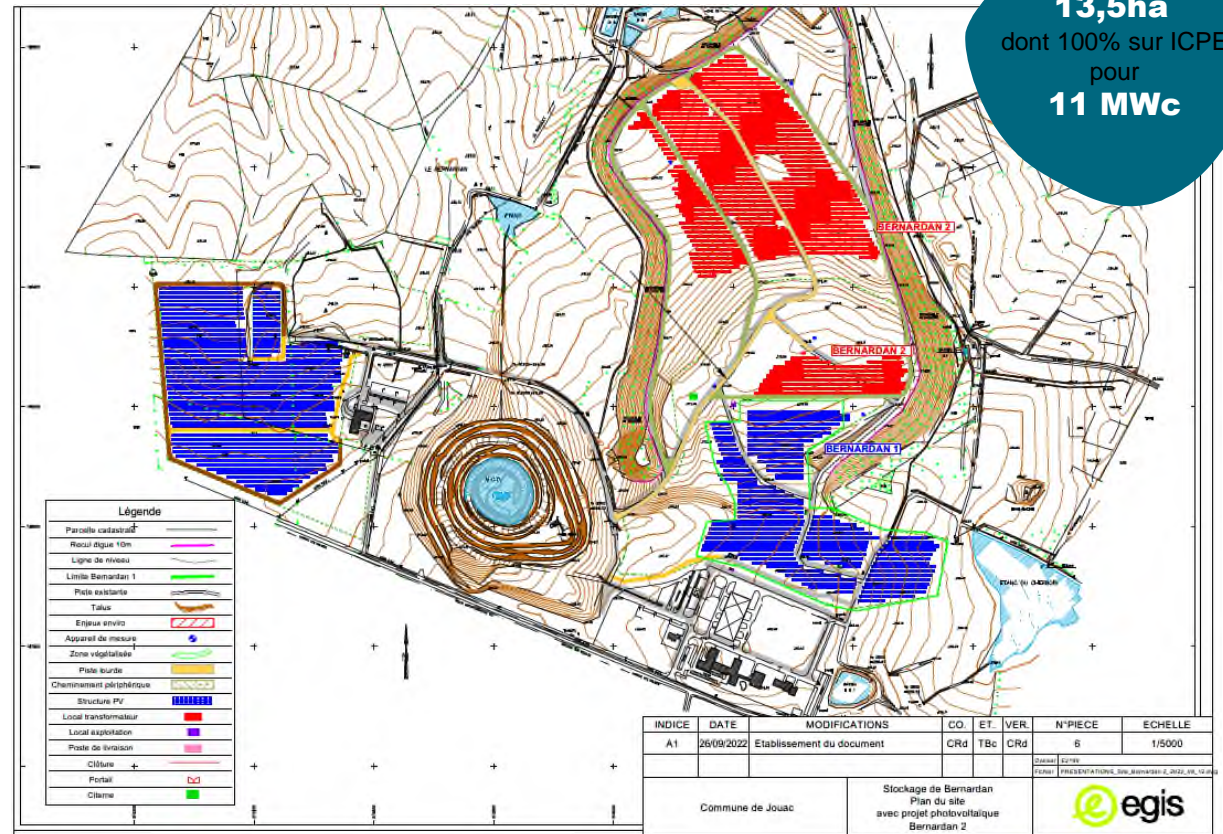

Bessines

Porteur de Projet: Neoen

Juillet 2018: Expertise écologique → Identification des zones à enjeux

Janvier 2019: Etude d'Impact → Compatibilité radiologique et de tassement, interdiction d'excavation

Encadrement réglementaire:

28 février 2020 : Arrêté préfectoral de modification de la surveillance de l'ICPE

12 octobre 2020 : Permis de construire

Etat d'avancement:

Janvier 2023: début des travaux

19ha
dont 100% sur ICPE
pour
18 MWc

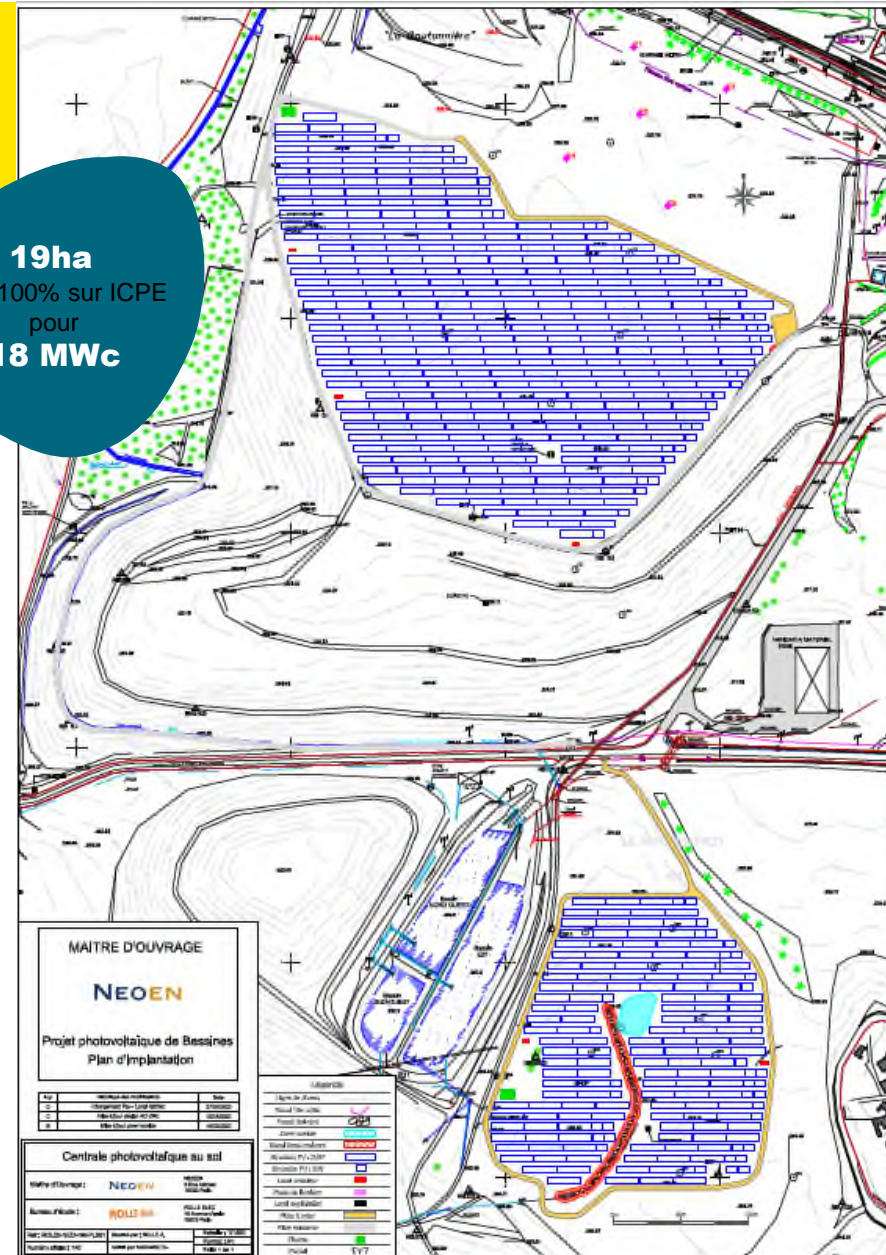

Montmassacrot

Porteur de Projet: Total Energie

2018: Expertise écologique → Identification des zones à enjeux

2019: Etude d'Impact → Compatibilité radiologique et de tassement, interdiction d'excavation

Encadrement réglementaire:

28 février 2020 : Arrêté préfectoral de modification de la surveillance de l'ICPE

16 septembre 2020 : Permis de construire

Etat d'avancement:

En projet



4 ha
dont 100% sur ICPE
pour
3,26 MWc

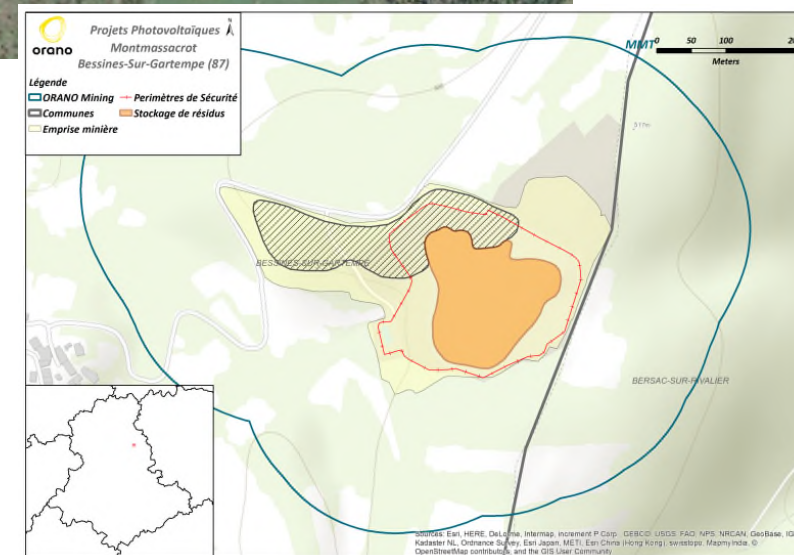

Bellezane

Porteur de Projet: Total Energie

2018: Expertise écologique → Identification des zones à enjeux

2018: Etude d'Impact → Compatibilité

2019: Dépôt du Dossier de récolement en vue de l'obtention d'un AP2

2019: Dépôt d'une demande de permis de construire

Etat d'avancement:

En projet

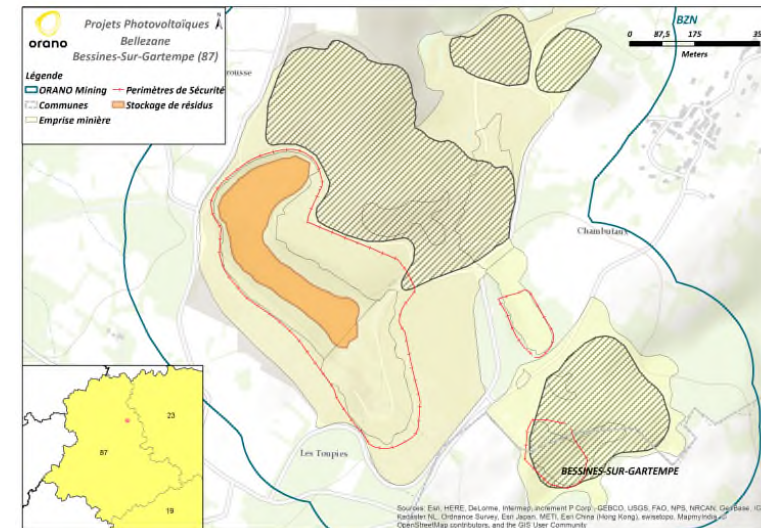



orano

Donnons toute sa valeur au nucléaire