

# TRI SAINTES\_COGNAC\_ANGOULEME

## Communes de Châteauneuf-sur-Charente - Angeac-Charente - Vibrac - Graves-Saint-Amant - Saint-Simon - Bassac

### Carte des risques

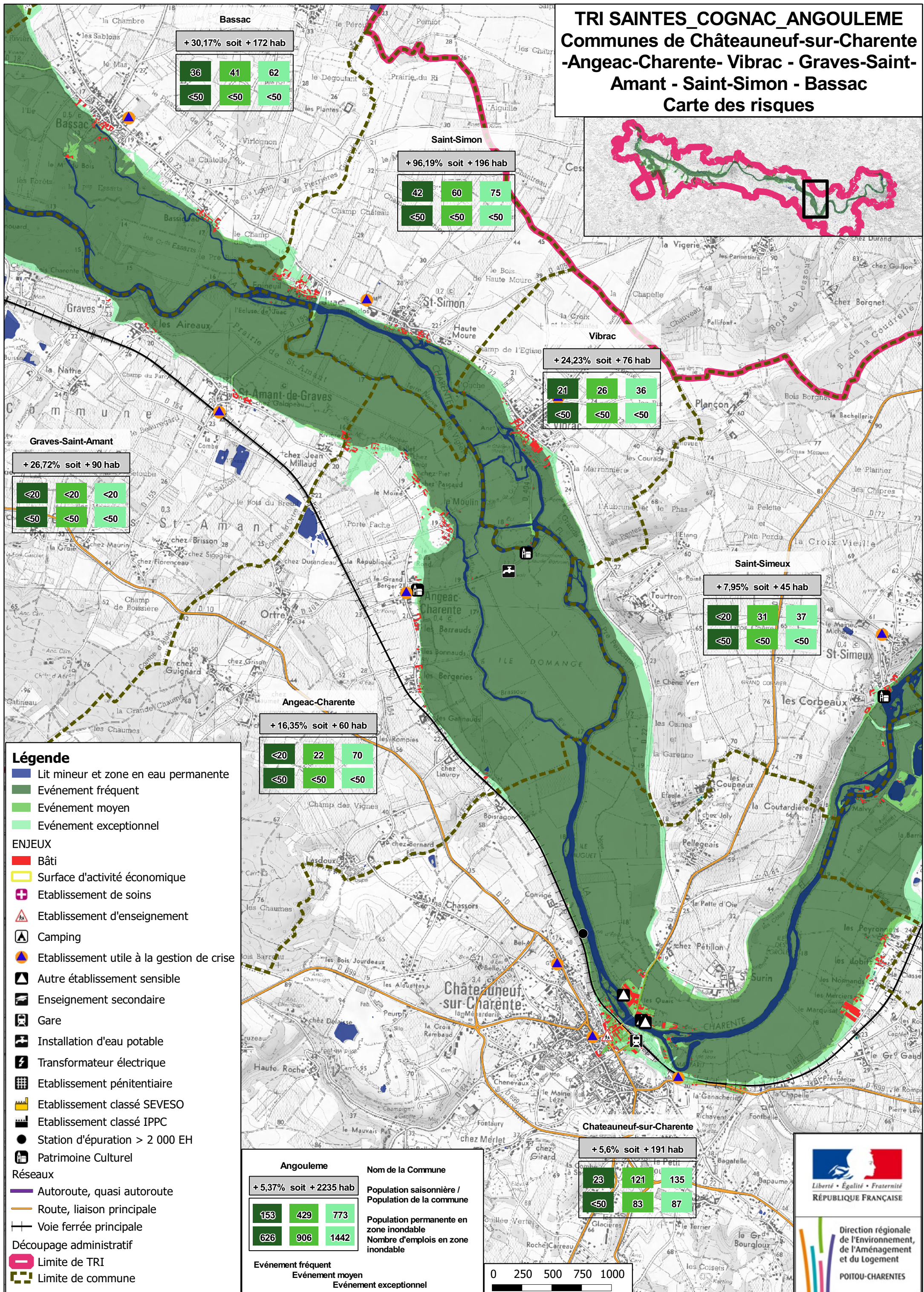

**Bassac**  
+ 30,17% soit + 172 hab

|     |     |     |
|-----|-----|-----|
| 36  | 41  | 62  |
| <50 | <50 | <50 |

**Saint-Simon**  
+ 96,19% soit + 196 hab

|     |     |     |
|-----|-----|-----|
| 42  | 60  | 75  |
| <50 | <50 | <50 |

**Vibrac**  
+ 24,23% soit + 76 hab

|     |     |     |
|-----|-----|-----|
| 21  | 26  | 36  |
| <50 | <50 | <50 |

**Graves-Saint-Amant**  
+ 26,72% soit + 90 hab

|     |     |     |
|-----|-----|-----|
| <20 | <20 | <20 |
| <50 | <50 | <50 |

**Saint-Simeux**  
+ 7,95% soit + 45 hab

|     |     |     |
|-----|-----|-----|
| <20 | 31  | 37  |
| <50 | <50 | <50 |

**Angeac-Charente**  
+ 16,35% soit + 60 hab

|     |     |     |
|-----|-----|-----|
| <20 | 22  | 70  |
| <50 | <50 | <50 |

- Légende**
- Lit mineur et zone en eau permanente
  - Événement fréquent
  - Événement moyen
  - Événement exceptionnel
- ENJEUX**
- Bâti
  - Surface d'activité économique
  - Etablissement de soins
  - Etablissement d'enseignement
  - Camping
  - Etablissement utile à la gestion de crise
  - Autre établissement sensible
  - Enseignement secondaire
  - Gare
  - Installation d'eau potable
  - Transformateur électrique
  - Etablissement pénitentiaire
  - Etablissement classé SEVESO
  - Etablissement classé IPPC
  - Station d'épuration > 2 000 EH
  - Patrimoine Culturel
- Réseaux**
- Autoroute, quasi autoroute
  - Route, liaison principale
  - Voie ferrée principale
- Découpage administratif**
- Limite de TRI
  - Limite de commune

**Angouleme**  
+ 5,37% soit + 2235 hab

|     |     |      |
|-----|-----|------|
| 153 | 429 | 773  |
| 626 | 906 | 1442 |

Nom de la Commune  
Population saisonnière / Population de la commune  
Population permanente en zone inondable  
Nombre d'emplois en zone inondable

Événement fréquent  
Événement moyen  
Événement exceptionnel

**Châteauneuf-sur-Charente**  
+ 5,6% soit + 191 hab

|     |     |     |
|-----|-----|-----|
| 23  | 121 | 135 |
| <50 | 83  | 87  |

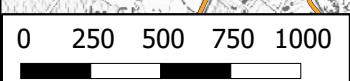

Direction régionale de l'Environnement, de l'Aménagement et du Logement  
POITOU-CHARENTES