Liberté • Égalité • Fraternité
RÉPUBLIQUE FRANÇAISE

PRÉFET
DE LA RÉGION
LIMOUSIN

Schéma Régional de Cohérence Ecologique (SRCE) du Limousin

Continuités écologiques de la sous-trame : Milieux secs et/ou thermophiles et/ou rocheux

Région LIMOUSIN

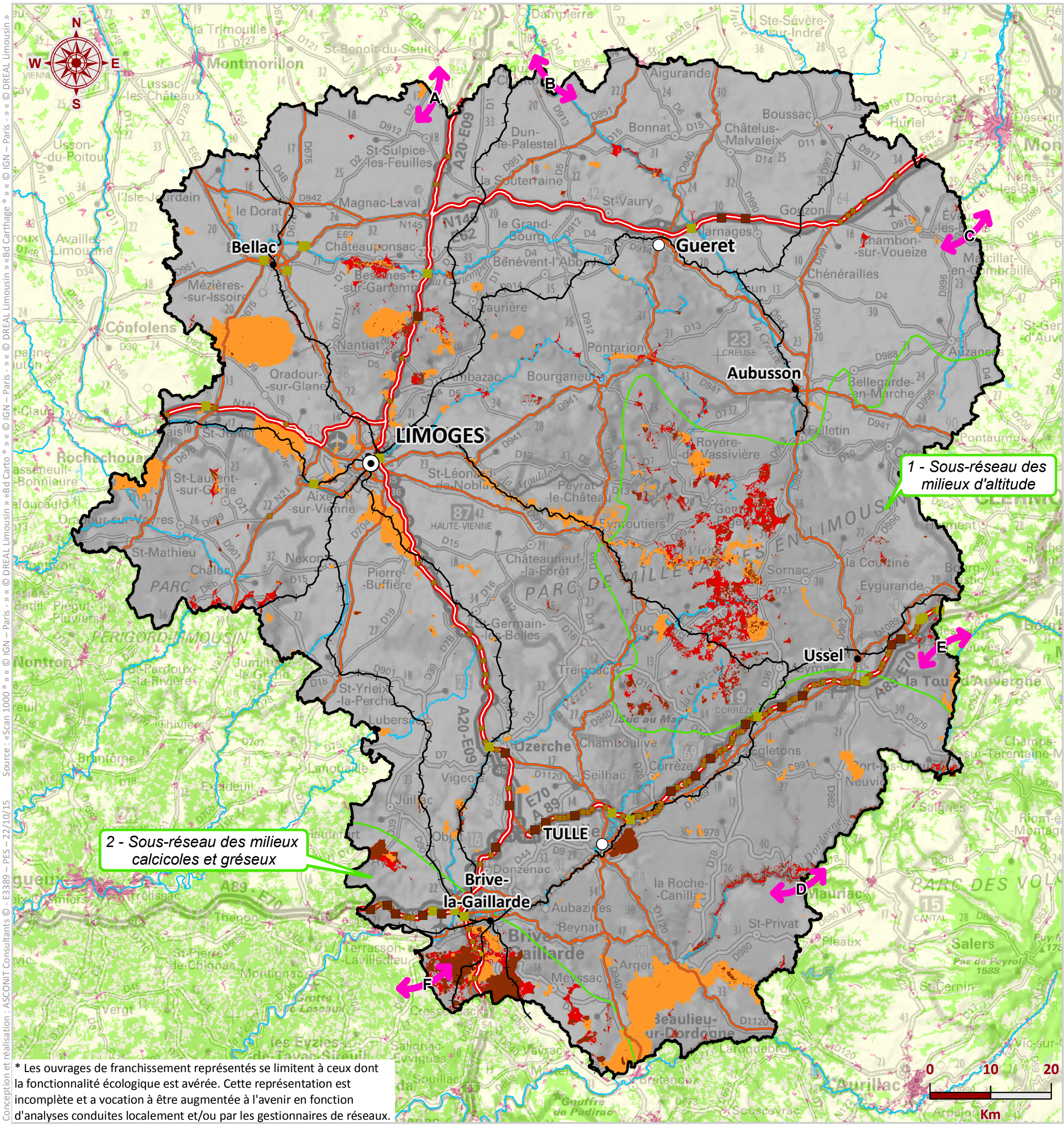

* Les ouvrages de franchissement représentés se limitent à ceux dont la fonctionnalité écologique est avérée. Cette représentation est incomplète et a vocation à être augmentée à l'avenir en fonction d'analyses conduites localement et/ou par les gestionnaires de réseaux.

Conception et réalisation : ASCONIT Consultants © - E3389 – PES – 22/10/15 Source : «Scan 1000 ® » « © IGN – Paris - » « © DREAL Limousin » «Bd Carto ® » « © IGN – Paris - » « © DREAL Limousin » «Bd Carthage ® » « © IGN – Paris - » « © DREAL Limousin »

Informations générales

Principales villes :
- Préfecture régionale
- Autre préfecture
- Autre ville

Ouvrages de franchissement (fonctionnalité avérée*) :
- Passage à faune
- Viaduc et tunnel
- Autre ouvrage de franchissement

- Région Limousin
- Cours d'eau

Axes de communication :
- Liaison autoroutière ou assimilée
- Autre liaison routière d'importance régionale
- Voie ferrée principale

Corine land cover (2006) :
- Territoire artificialisé
- Territoire agricole
- Forêt et milieu semi-naturel
- Zone humide
- Surface en eau

Milieux supports et Continuités écologiques

Réservoirs de biodiversité :
- MS (landes CEN et rochers), Habitats N2000, MS complémentaires (flore CBNMC)*, SIEM (PNR MV), Site rupestre (SEPOL), Habitats agropastoraux (PNR PL)

Secteurs à examiner (à fort potentiel écologique) :
- Extension N2000 (5), Autre ZNIEFF T1 (35), Site inscrit

- Sous-réseau
- **Corridors écologiques**
- **Milieux supports (MS)**
- **Continuités interrégionales**

**Source : CBN MC, CHLORIS®*