Liberté • Égalité • Fraternité
RÉPUBLIQUE FRANÇAISE

PRÉFET
DE LA RÉGION
LIMOUSIN

Schéma Régional de Cohérence Ecologique (SRCE) du Limousin

Continuités écologiques de la sous-trame : Milieux humides

Région LIMOUSIN

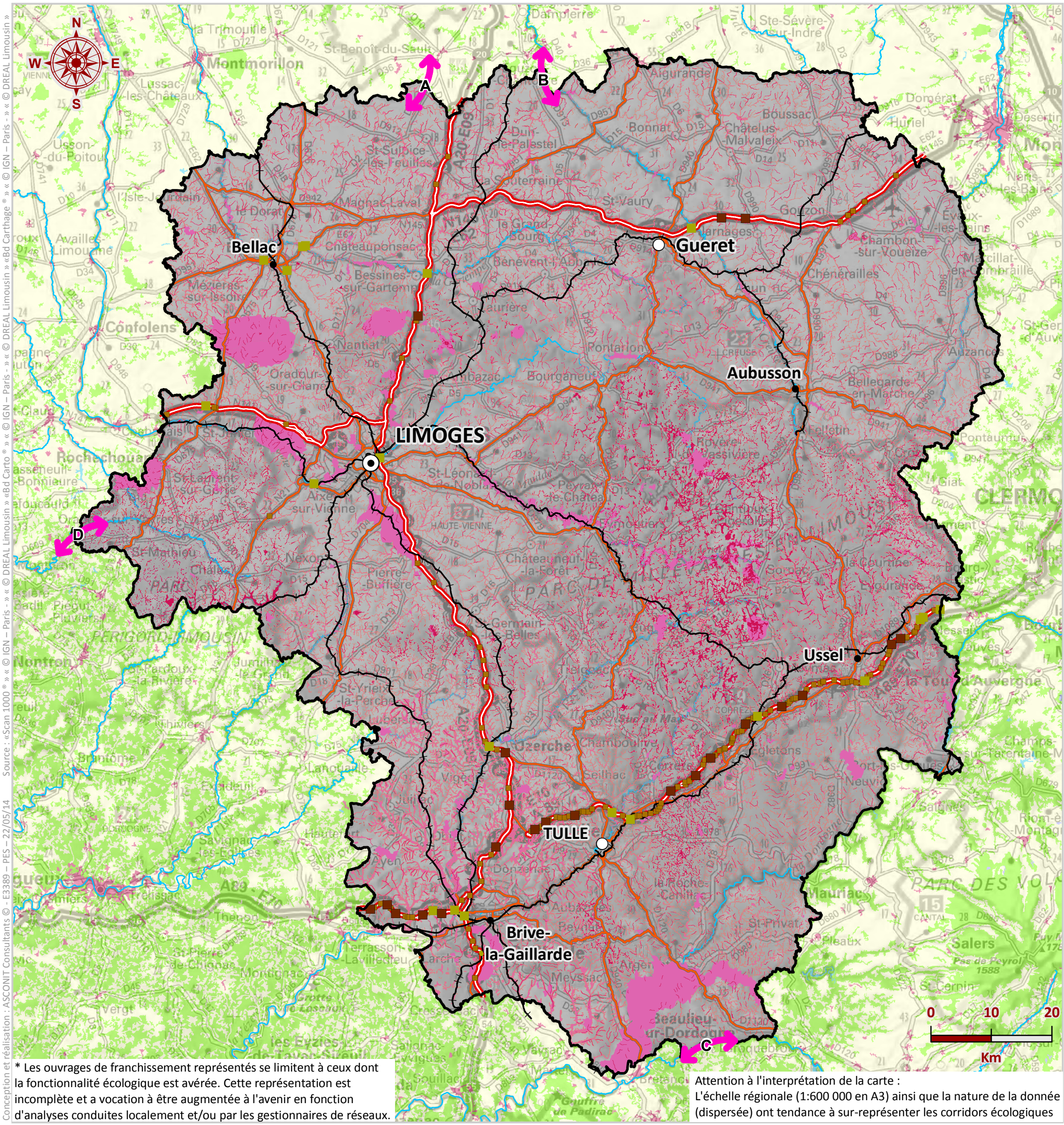

Conception et réalisation : ASCONIT Consultants © - E3389 – PES – 22/05/14 Source : «Scan 1000 ® » « © IGN – Paris - » « © DREAL Limousin » «Bd Carto ® » « © IGN – Paris - » « © DREAL Limousin » «Bd Carthage ® » « © IGN – Paris - » « © DREAL Limousin »

* Les ouvrages de franchissement représentés se limitent à ceux dont la fonctionnalité écologique est avérée. Cette représentation est incomplète et a vocation à être augmentée à l'avenir en fonction d'analyses conduites localement et/ou par les gestionnaires de réseaux.

Attention à l'interprétation de la carte :
L'échelle régionale (1:600 000 en A3) ainsi que la nature de la donnée (dispersée) ont tendance à sur-représenter les corridors écologiques

Informations générales

Principales villes :
- Préfecture régionale
- Autre préfecture
- Autre ville

Ouvrages de franchissement (fonctionnalité avérée*) :
- Passage à faune
- Viaduc et tunnel
- Autre ouvrage de franchissement

- Région Limousin
- Cours d'eau

Axes de communication :
- Liaison autoroutière ou assimilée
- Autre liaison routière d'importance régionale
- Voie ferrée principale

Corine land cover (2006) :
- Territoire artificialisé
- Territoire agricole
- Forêt et milieu semi-naturel
- Zone humide
- Surface en eau

Milieux supports et Continuités écologiques

Réservoirs de biodiversité :
- MS (Zone humide avérée et cours d'eau temporaire), Habitats N2000, SIEM, Zone humide patrimoniale (PNR PL)

Secteurs à examiner (à fort potentiel écologique) :
- Zone à dominante humide (ZDH), Extension N2000 (5), Site inscrit

Corridors écologiques :
- Zone à dominante humide (ZDH), Cours d'eau temporaire

Milieux supports (MS) :
- Zone humide avérée, Cours d'eau temporaire

- **Continuités interrégionales**