

DIRECTIVE INONDATION - CARTE DE RISQUES

TRI du BASSIN D' ARCACHON - COMMUNE D'AUDENGE

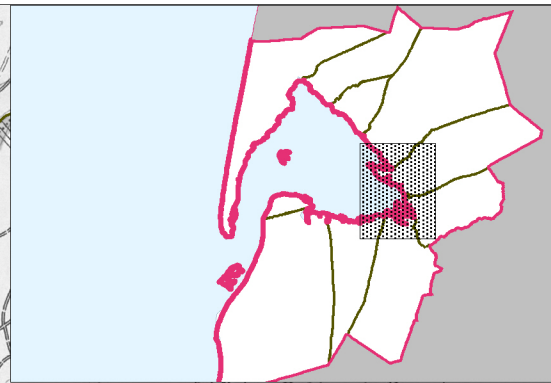
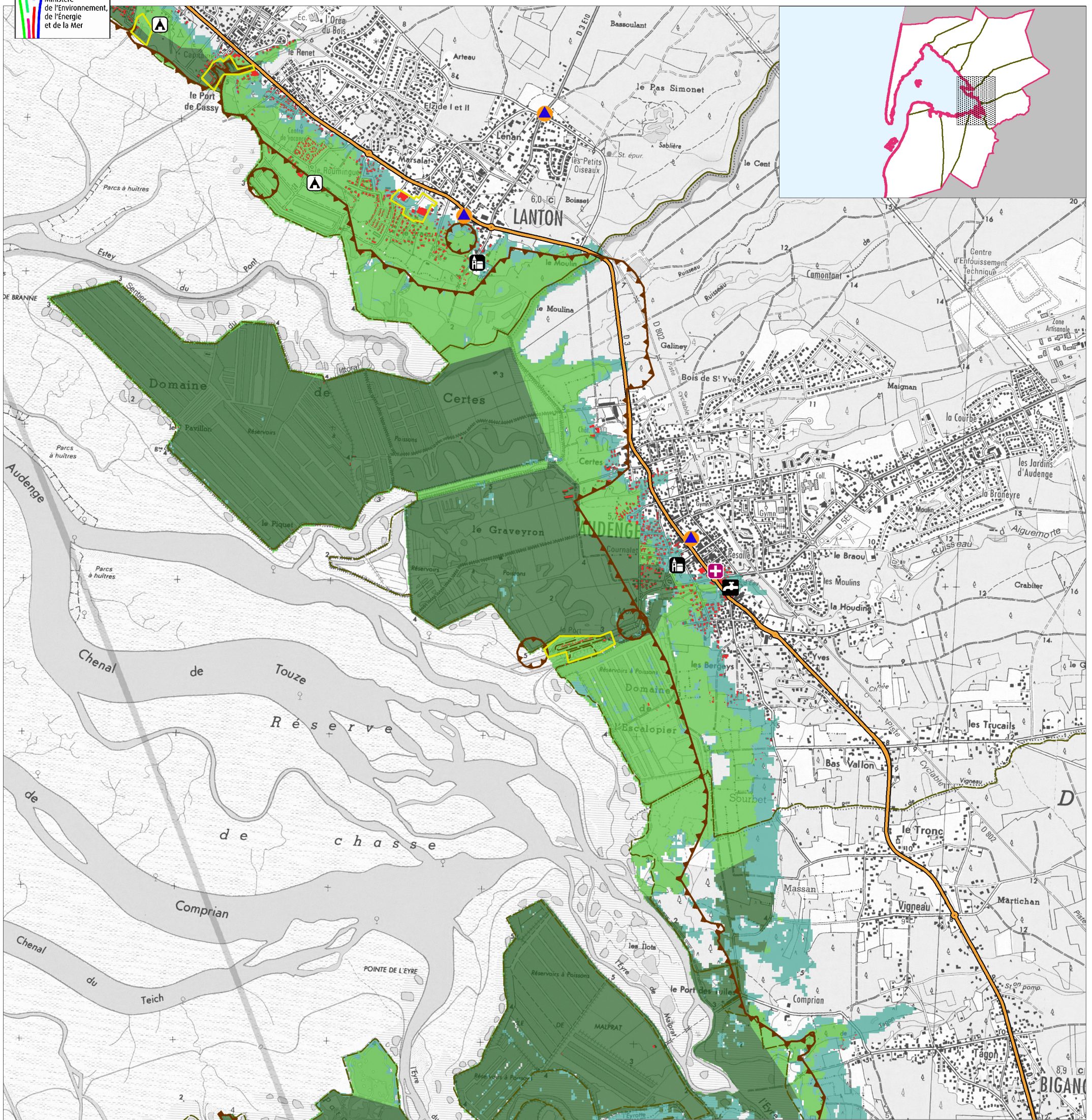

<p>Probabilité de la submersion marine</p> <ul style="list-style-type: none"> Événement de faible probabilité = Événement de moyenne probabilité avec changement climatique Événement de moyenne probabilité Événement de forte probabilité (*) 	<p>Réseaux</p> <ul style="list-style-type: none"> Autoroute, quasi autoroute Route, liaison principale Voie ferrée principale 																		
<p>Enjeux</p> <ul style="list-style-type: none"> Bâti Surface d'activité économique Limite de zone de protection naturelle 	<p>Découpage administratif</p> <ul style="list-style-type: none"> Limite de TRI Limite de commune 																		
<p>Établissements sensibles</p> <ul style="list-style-type: none"> Établissement hospitalier Établissement d'enseignement Camping Établissement classé IPPC Station d'épuration > 2000 E.H. Établissement utile à la gestion de crise Établissement pénitentiaire Installation d'eau potable Gare Aéroport, aérodrome Transformateur électrique Autre établissement sensible à la gestion de crise Patrimoine culturel 	<p>AUDENGE</p> <table border="1" style="border-collapse: collapse; text-align: center;"> <tr> <td colspan="3">+26% soit +1 624 hab</td> </tr> <tr> <td colspan="3">Population saisonnière par rapport à la population totale de la commune</td> </tr> <tr> <td style="background-color: #c8e6c9;">40</td> <td style="background-color: #a1c43f;">125</td> <td style="background-color: #8e44ad;">365</td> </tr> <tr> <td colspan="3">Population permanente en zone inondable</td> </tr> <tr> <td style="background-color: #c8e6c9;"><50</td> <td style="background-color: #a1c43f;"><50</td> <td style="background-color: #8e44ad;">220</td> </tr> <tr> <td colspan="3">Nombre d'emplois en zone inondable</td> </tr> </table> <p> Événement de forte probabilité Événement de moyenne probabilité Événement de faible probabilité et Événement de moyenne probabilité avec changement climatique </p>	+26% soit +1 624 hab			Population saisonnière par rapport à la population totale de la commune			40	125	365	Population permanente en zone inondable			<50	<50	220	Nombre d'emplois en zone inondable		
+26% soit +1 624 hab																			
Population saisonnière par rapport à la population totale de la commune																			
40	125	365																	
Population permanente en zone inondable																			
<50	<50	220																	
Nombre d'emplois en zone inondable																			