

**Demande d'examen au cas par cas préalable  
à la réalisation d'une étude d'impact**

Article R. 122-3 du code de l'environnement



N° 14734\*02

*Ce formulaire n'est pas applicable aux installations classées pour la protection  
de l'environnement*  
*Ce formulaire complété sera publié sur le site internet de l'autorité administrative de l'Etat  
compétente en matière d'environnement*  
*Avant de remplir cette demande, lire attentivement la notice explicative*

| Cadre réservé à l'administration |                    |                     |
|----------------------------------|--------------------|---------------------|
| Date de réception                | Dossier complet le | N° d'enregistrement |
| 05/08/2014                       | 05/08/2014         | 2014-001278.        |

**1. Intitulé du projet**

Zone de mouillages et équipements légers en dehors des ports délimités  
(pour renouvellement AOT du DPM)

**2. Identification du maître d'ouvrage ou du pétitionnaire**

**2.1 Personne physique**

Nom

Prénom

**2.2 Personne morale**

Dénomination ou raison sociale

COMMUNE DE LA COUARDE-SUR-MER

Nom, prénom et qualité de la personne  
habilitée à représenter la personne morale

RAYTON Patrick, Maire

RCS / SIRET

21170121400010

Forme juridique

Collectivité Territoriale

**Joignez à votre demande l'annexe obligatoire n°1**

**3. Rubrique(s) applicable(s) du tableau des seuils et critères annexé à l'article R. 122-2 du code de l'environnement et  
dimensionnement correspondant du projet**

| N° de rubrique et sous rubrique | Caractéristiques du projet au regard des seuils et critères de la rubrique |
|---------------------------------|--|
| 10°g                            | Zone de mouillages et d'équipements légers                                 |

**4. Caractéristiques générales du projet**

**Doivent être annexées au présent formulaire les pièces énoncées à la rubrique 8.1 du formulaire**

**4.1 Nature du projet**

Bassin et chenal de Goisil à vocation de zone de mouillages

#### 4.2 Objectifs du projet

- Renouvellement AOT du DPM
- Maintien des équipements existants (postes d'amarrage, pontons...)
- Travaux légers de désenvasage, remise en état des pontons, bouées et chaînes d'amarrage.
- Secteur qui fera l'objet de travaux, à l'horizon 2016-2020, dans le cadre des dispositifs de défense contre la mer des zones sensibles à la submersion (rideau de palplanches)

*Programme d'actions et de prévention des inondations  
(P.A.P.I. - Ile de Ré)*

#### 4.3 Décrivez sommairement le projet

##### 4.3.1 dans sa phase de réalisation

PAS DE TRAVAUX

Zone de mouillages existante depuis 1987

##### 4.3.2 dans sa phase d'exploitation

- Occupation de la zone de mouillages par les plaisanciers
- Fréquentation identique
- Pas d'évolution du nombre de mouillages : capacité bassin = 68 emplacements  
capacité chenal = 55 emplacements

**4.4.1 A quelle(s) procédure(s) administrative(s) d'autorisation le projet a-t-il été ou sera-t-il soumis ?**

La décision de l'autorité administrative de l'Etat compétente en matière d'environnement devra être jointe au(x) dossier(s) d'autorisation(s).

- Projet soumis à autorisation d'occupation temporaire du DPM
- Projet soumis à évaluation d'incidences au vu de son classement en zone NATURA 2000

**4.4.2 Précisez ici pour quelle procédure d'autorisation ce formulaire est rempli**

Autorisation d'occupation temporaire du Domaine Public Maritime

**4.5 Dimensions et caractéristiques du projet et superficie globale (assiette) de l'opération - préciser les unités de mesure utilisées**

| Grandeurs caractéristiques  | Valeur                       |
|---|------------------------------|
| Bassin de mouillages de 68 emplacements :<br>- Longueur : environ 150 m<br>- Largeur : environ 38 m | Environ 5 550 m <sup>2</sup> |
| Chenal d'une capacité de 55 emplacements et d'une longueur d'environ 240 m.                         | Environ 6 100 m <sup>2</sup> |

**4.6 Localisation du projet**

Adresse et commune(s)  
d'implantation

Lieu-dit de Goisil  
Commune de  
LA COUARDE-SUR-MER

Coordonnées géographiques<sup>1</sup>

Long. \_\_\_° \_\_\_' \_\_\_" \_\_\_ Lat. \_\_\_° \_\_\_' \_\_\_" \_\_\_

Pour les rubriques 5° a), 6° b) et d), 8°, 10°, 18°, 28° a) et b), 32° ; 41° et 42° :

Point de départ : Long. 46° 12' 12" 95 Lat. 1° 25' 42" 29

Point d'arrivée : Long. 46° 12' 20" 76 Lat. 1° 25' 44" 92

Communes traversées :

4.7 S'agit-il d'une modification/extension d'une installation ou d'un ouvrage existant ?

Oui  Non

4.7.1 Si oui, cette installation ou cet ouvrage a-t-il fait l'objet d'une étude d'impact ?

Oui  Non

4.7.2 Si oui, à quelle date a-t-il été autorisé ?

4.8 Le projet s'inscrit-il dans un programme de travaux ?

Oui  Non

Si oui, de quels projets se compose le programme ?

<sup>1</sup> Pour l'outre-mer, voir notice explicative

## 5. Sensibilité environnementale de la zone d'implantation envisagée

### 5.1 Occupation des sols

Quel est l'usage actuel des sols sur le lieu de votre projet ?

Occupation des sols par le chenal et le bassin de mouillages. A proximité se trouvent une station d'épuration et ses lagunes, une base nautique, une plage, un terrain de foot, des marais...

Existe-t-il un ou plusieurs documents d'urbanisme (ensemble des documents d'urbanisme concernés) réglementant l'occupation des sols sur le lieu/tracé de votre projet ?

Oui  Non

Si oui, intitulé et date d'approbation :  
Précisez le ou les règlements applicables à la zone du projet

Plan d'Occupation des Sols (P.O.S.) approuvé le 27/06/1984 et révisé le 8/10/2003.  
Révision en cours du P.O.S. en Plan Local d'Urbanisme (PLU).  
Zone NDp réglementant le secteur réservé à l'activité portuaire de Goisil.

Pour les rubriques 33° à 37°, le ou les documents ont-ils fait l'objet d'une évaluation environnementale ?

Oui  Non

### 5.2 Enjeux environnementaux dans la zone d'implantation envisagée :

Complétez le tableau suivant, par tous moyens utiles, notamment à partir des informations disponibles sur le site internet <http://www.developpement-durable.gouv.fr/etude-impact>

| Le projet se situe-t-il :  | Oui                                 | Non                                 | Lequel/Laquelle ?   |
|--|-------------------------------------|-------------------------------------|---|
| dans une zone naturelle d'intérêt écologique, faunistique et floristique de type I ou II (ZNIEFF) ou couverte par un arrêté de protection de biotope ? | <input checked="" type="checkbox"/> | <input type="checkbox"/>            | ZNIEFF de type 1 n°349 "Le Feneau - Prise des trois Thurpins"<br>ZNIEFF de type 2 n°587 "Fiers d'Ars" |
| en zone de montagne ?  | <input type="checkbox"/>            | <input checked="" type="checkbox"/> |   |
| sur le territoire d'une commune littorale ?  | <input checked="" type="checkbox"/> | <input type="checkbox"/>            | Commune de LA COUARDE-SUR-MER   |
| dans un parc national, un parc naturel marin, une réserve naturelle (régionale ou nationale) ou un parc naturel régional ?                             | <input type="checkbox"/>            | <input checked="" type="checkbox"/> |   |
| sur un territoire couvert par un plan de prévention du bruit, arrêté ou le cas échéant, en cours d'élaboration ?                                       | <input checked="" type="checkbox"/> | <input type="checkbox"/>            | Arrêté n°132/2012 relatif à la lutte contre le bruit (concerne principalement la zone urbaine)        |

6. Caractéristiques de l'impact potentiel du projet sur l'environnement et la santé humaine

6.1 Le projet envisagé est-il susceptible d'avoir les incidences suivantes ?

Veillez compléter le tableau suivant :

| Domaines de l'environnement : |   | Oui                      | Non                                 | De quelle nature ? De quelle importance ?<br>Appréciez sommairement l'impact potentiel |
|-------------------------------|---|--------------------------|-------------------------------------|--|
| <b>Ressources</b>             | engendre-t-il des prélèvements d'eau ?  | <input type="checkbox"/> | <input checked="" type="checkbox"/> |  |
|                               | impliquera-t-il des drainages / ou des modifications prévisibles des masses d'eau souterraines ?  | <input type="checkbox"/> | <input checked="" type="checkbox"/> |  |
|                               | est-il excédentaire en matériaux ?  | <input type="checkbox"/> | <input checked="" type="checkbox"/> |  |
|                               | est-il déficitaire en matériaux ?<br>Si oui, utilise-t-il les ressources naturelles du sol ou du sous-sol ?   | <input type="checkbox"/> | <input checked="" type="checkbox"/> |  |
| <b>Milieu naturel</b>         | est-il susceptible d'entraîner des perturbations, des dégradations, des destructions de la biodiversité existante : faune, flore, habitats, continuités écologiques ? | <input type="checkbox"/> | <input checked="" type="checkbox"/> |  |
|                               | est-il susceptible d'avoir des incidences sur les zones à sensibilité particulière énumérées au 5.2 du présent formulaire ?   | <input type="checkbox"/> | <input checked="" type="checkbox"/> | Impact très limité de l'activité du site sur le milieu naturel                         |

|   |                                     |                                     |  |
|---|-------------------------------------|-------------------------------------|--|
| dans une aire de mise en valeur de l'architecture et du patrimoine ou une zone de protection du patrimoine architectural, urbain et paysager ?  | <input type="checkbox"/>            | <input checked="" type="checkbox"/> |  |
| dans une zone humide ayant fait l'objet d'une délimitation ?  | <input checked="" type="checkbox"/> | <input type="checkbox"/>            | Périmètre RAMSAR<br>(depuis le 2 février 2003)   |
| dans une commune couverte par un plan de prévention des risques naturels prévisibles ou par un plan de prévention des risques technologiques ?<br>si oui, est-il prescrit ou approuvé ? | <input checked="" type="checkbox"/> | <input type="checkbox"/>            | Plan de Prévention des Risques Littoraux (PPRL)<br>approuvé le 19/07/2002<br>(document en cours de révision) |
| dans un site ou sur des sols pollués ?  | <input type="checkbox"/>            | <input checked="" type="checkbox"/> |  |
| dans une zone de répartition des eaux ?   | <input type="checkbox"/>            | <input checked="" type="checkbox"/> |  |
| dans un périmètre de protection rapprochée d'un captage d'eau destiné à l'alimentation humaine ?  | <input type="checkbox"/>            | <input checked="" type="checkbox"/> |  |
| dans un site inscrit ou classé ?  | <input checked="" type="checkbox"/> | <input type="checkbox"/>            | Site classé "Les franges côtières et les marais Nord-Ouest de l'île de Ré" par arrêté du 24/06/1987          |
| <b>Le projet se situe-t-il, dans ou à proximité :</b>   | <b>Oui</b>                          | <b>Non</b>                          | <b>Lequel et à quelle distance ?</b>   |
| d'un site Natura 2000 ?   | <input checked="" type="checkbox"/> | <input type="checkbox"/>            | Ile de Ré : Fiers d'Ars - Code : FR5400424   |
| d'un monument historique ou d'un site classé au patrimoine mondial de l'UNESCO ?  | <input type="checkbox"/>            | <input checked="" type="checkbox"/> |  |

|                                |  |                                     |                                     |  |
|--------------------------------|--|-------------------------------------|-------------------------------------|--|
|                                | Engendre-t-il la consommation d'espaces naturels, agricoles, forestiers, maritimes ? | <input type="checkbox"/>            | <input checked="" type="checkbox"/> | Équipements existants  |
| <b>Risques et nuisances</b>    | Est-il concerné par des risques technologiques ?                                     | <input type="checkbox"/>            | <input checked="" type="checkbox"/> | Occupation du bassin et du chenal par des petits bateaux de plaisance d'où des risques de pollution très réduits.                          |
|                                | Est-il concerné par des risques naturels ?   | <input checked="" type="checkbox"/> | <input type="checkbox"/>            | Site classé en zone soumise au risque de submersion marine.  |
|                                | Engendre-t-il des risques sanitaires ?   | <input type="checkbox"/>            | <input checked="" type="checkbox"/> | Occupation du site par des petits bateaux de plaisance non habitables d'où l'absence de risques sanitaires liés tous rejets d'effluents... |
|                                | Est-il concerné par des risques sanitaires ?   | <input type="checkbox"/>            | <input checked="" type="checkbox"/> |  |
| <b>Commodités de voisinage</b> | Est-il source de bruit ?   | <input type="checkbox"/>            | <input checked="" type="checkbox"/> | Petits bateaux de plaisance.   |
|                                | Est-il concerné par des nuisances sonores ?  | <input type="checkbox"/>            | <input checked="" type="checkbox"/> |  |
|                                | Engendre-t-il des odeurs ?   | <input type="checkbox"/>            | <input checked="" type="checkbox"/> |  |
|                                | Est-il concerné par des nuisances olfactives ?                                       | <input type="checkbox"/>            | <input checked="" type="checkbox"/> |  |
|                                | Engendre-t-il des vibrations ?   | <input type="checkbox"/>            | <input checked="" type="checkbox"/> |  |
|                                | Est-il concerné par des vibrations ?   | <input type="checkbox"/>            | <input checked="" type="checkbox"/> |  |

|   |  |                          |                                     |   |
|---|--|--------------------------|-------------------------------------|---|
|   | Engendre-t-il des émissions lumineuses ?   | <input type="checkbox"/> | <input checked="" type="checkbox"/> |   |
|   | Est-il concerné par des émissions lumineuses ?   | <input type="checkbox"/> | <input checked="" type="checkbox"/> |   |
| <b>Pollutions</b>                                     | Engendre-t-il des rejets polluants dans l'air ?  | <input type="checkbox"/> | <input checked="" type="checkbox"/> | Rejets quasi nuls<br>Source potentielle : échappement des petits moteurs pour sortir du bassin ou chenal        |
|   | Engendre-t-il des rejets hydrauliques ?<br>Si oui, dans quel milieu ?  | <input type="checkbox"/> | <input checked="" type="checkbox"/> |   |
|   | Engendre-t-il la production d'effluents ou de déchets non dangereux, inertes, dangereux ?                          | <input type="checkbox"/> | <input checked="" type="checkbox"/> |   |
| <b>Patrimoine /<br/>Cadre de vie /<br/>Population</b> | Est-il susceptible de porter atteinte au patrimoine architectural, culturel, archéologique et paysager ?           | <input type="checkbox"/> | <input checked="" type="checkbox"/> | Au contraire, le bassin, le chenal, les pontons et les bateaux sont source d'inspiration pour les photographes. |
|   | Engendre-t-il des modifications sur les activités humaines (agriculture, sylviculture, urbanisme / aménagements) ? | <input type="checkbox"/> | <input checked="" type="checkbox"/> |   |



**6.2 Les incidences du projet identifiées au 6.1 sont-elles susceptibles d'être cumulées avec d'autres projets connus ?**

Oui  Non  Si oui, décrivez lesquelles :

**6.3 Les incidences du projet identifiées au 6.1 sont-elles susceptibles d'avoir des effets de nature transfrontière ?**

Oui  Non  Si oui, décrivez lesquels :

### 7. Auto-évaluation (facultatif)

Au regard du formulaire rempli, estimez-vous qu'il est nécessaire que votre projet fasse l'objet d'une étude d'impact ou qu'il devrait en être dispensé ? Expliquez pourquoi.

Le projet doit être dispensé d'étude d'impact dans la mesure où ce n'est pas un projet mais un équipement existant peu impactant pour le milieu naturel qui a déjà fait l'objet d'une autorisation d'occupation temporaire du domaine public maritime depuis 1987.

## 8. Annexes

### 8.1 Annexes obligatoires

| Objet |  |   |
|-------|--|---|
| 1     | L'annexe n°1 intitulée « informations nominatives relatives au maître d'ouvrage ou pétitionnaire » - <b>non publiée</b> ;  | X |
| 2     | Un plan de situation au 1/25 000 ou, à défaut, à une échelle comprise entre 1/16 000 et 1/64 000 (Il peut s'agir d'extraits cartographiques du document d'urbanisme s'il existe) ;   | X |
| 3     | Au minimum, 2 photographies datées de la zone d'implantation, avec une localisation cartographique des prises de vue, l'une devant permettre de situer le projet dans l'environnement proche et l'autre de le situer dans le paysage lointain ;  | X |
| 4     | Un plan du projet <u>ou</u> , pour les travaux, ouvrages ou aménagements visés aux rubriques 5° a), 6° b) et d), 8°, 10°, 18°, 28° a) et b), 32°, 41° et 42° un projet de tracé ou une enveloppe de tracé ;  | X |
| 5     | <b>Sauf pour les travaux, ouvrages ou aménagements visés aux rubriques 5° a), 6° b) et d), 8°, 10°, 18°, 28° a) et b), 32°, 41° et 42°</b> : plan des abords du projet (100 mètres au minimum) pouvant prendre la forme de photos aériennes datées et complétées si nécessaire selon les évolutions récentes, à une échelle comprise entre 1/2 000 et 1/5 000. Ce plan devra préciser l'affectation des constructions et terrains avoisinants ainsi que les canaux, plans d'eau et cours d'eau ; |   |

### 8.2 Autres annexes volontairement transmises par le maître d'ouvrage ou pétitionnaire

Veillez compléter le tableau ci-joint en indiquant les annexes jointes au présent formulaire d'évaluation, ainsi que les parties auxquelles elles se rattachent

| Objet  |
|--|
| Photo aérienne 2014 de la zone de mouillages au 1/2 000ème |
|  |
|  |
|  |
|  |
|  |
|  |

## 9. Engagement et signature

Je certifie sur l'honneur l'exactitude des renseignements ci-dessus

Fait à **LA COUARDE-SUR-MER**

le, **29 juillet 2014**

Signature

Pour le Maire  
L'Adjoint délégué  
**Tony BERTHELOT**

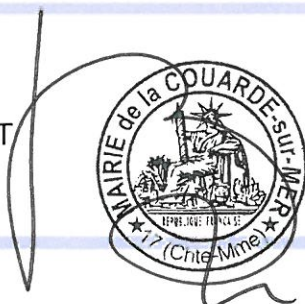

# PLAN DE SITUATION ZONE DE MOUILLAGE DE GOISIL

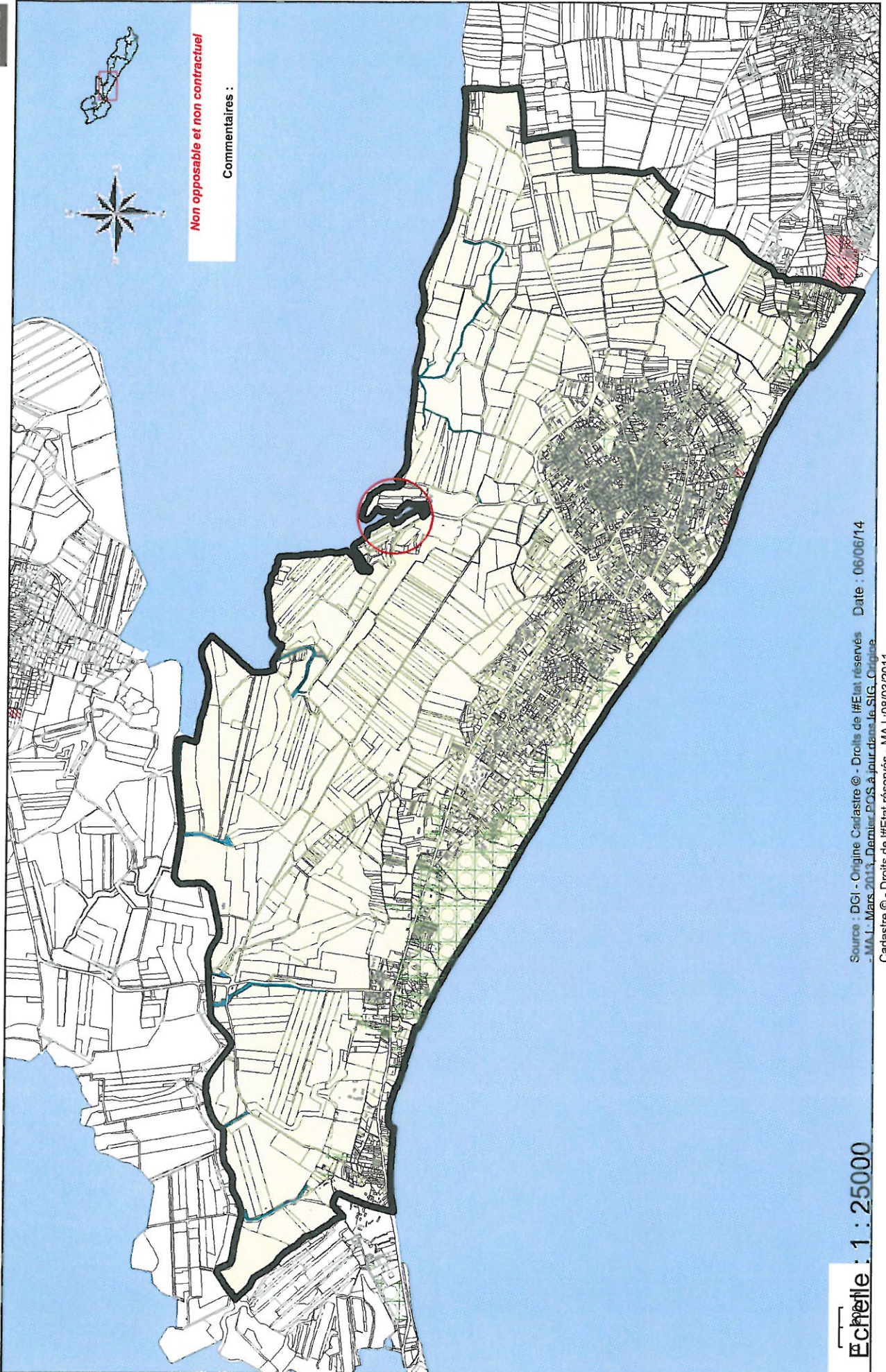

Echelle : 1 : 25000

Source : DGI - Origine Cadastre © - Droits de #Etat réservés  
- MAJ : Mars 2013, Dernière POS à jour dans le SIG\_Origine  
Cadastre © - Droits de #Etat réservés - MAJ : 08/03/2011 Date : 06/06/14

# PHOTO AERIEENNE 2014 DE LA ZONE DE MOUILLAGES



**Non opposable et non contractuel!**  
Commentaires :

Echelle : 1 : 2000

Sans droit - Origine Cadastre - Plans de l'Etat réservés Date : 29/07/14

#Etat réservés - MAJ :08/03/2011, Communes de l'Ile de Ré  
- 2012

# PLAN ET LOCALISATION PRISES DE VUE

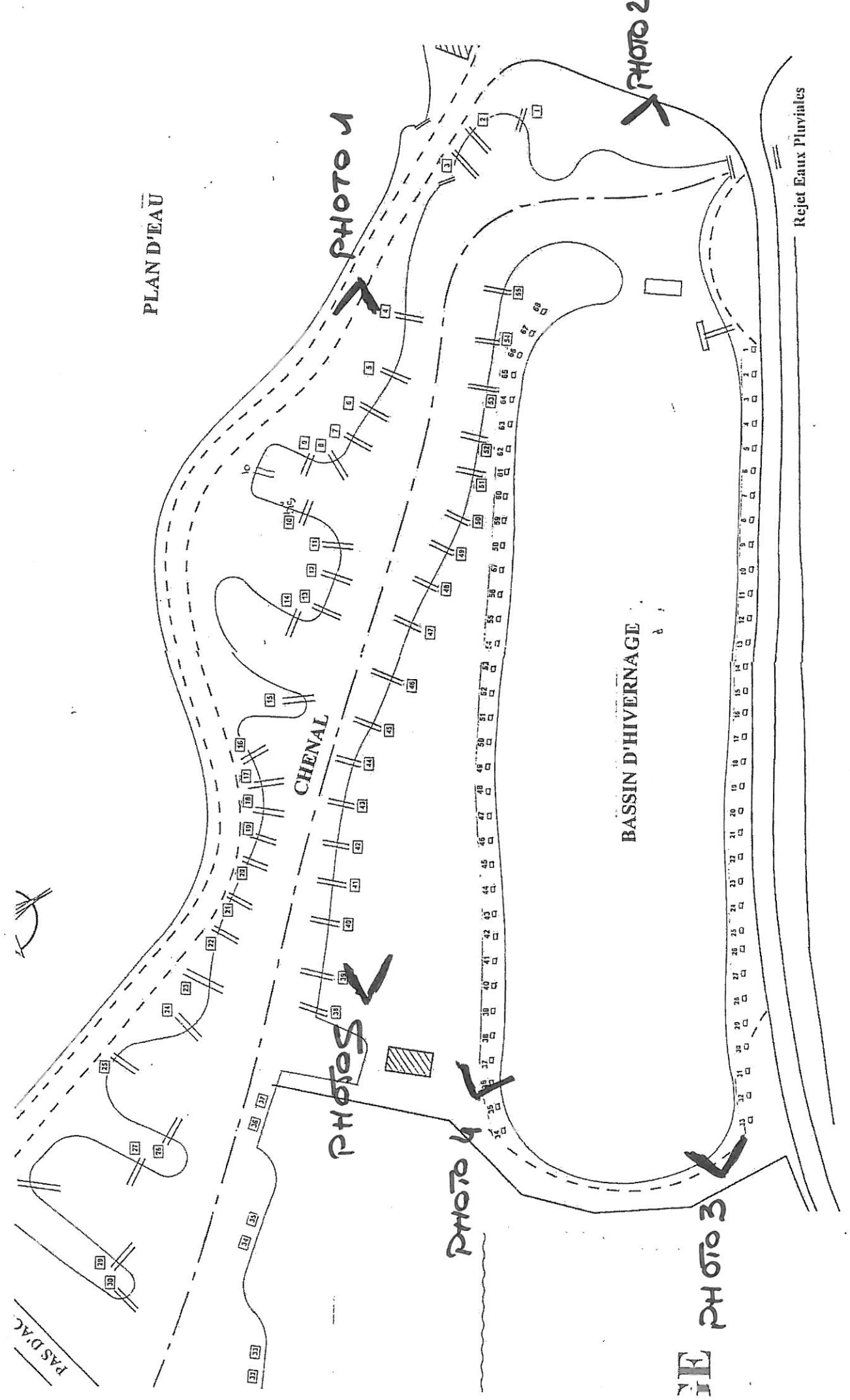

PHOTO 1



6/06/2016

PHOTO 2



6/28/2016

PHOTO 3

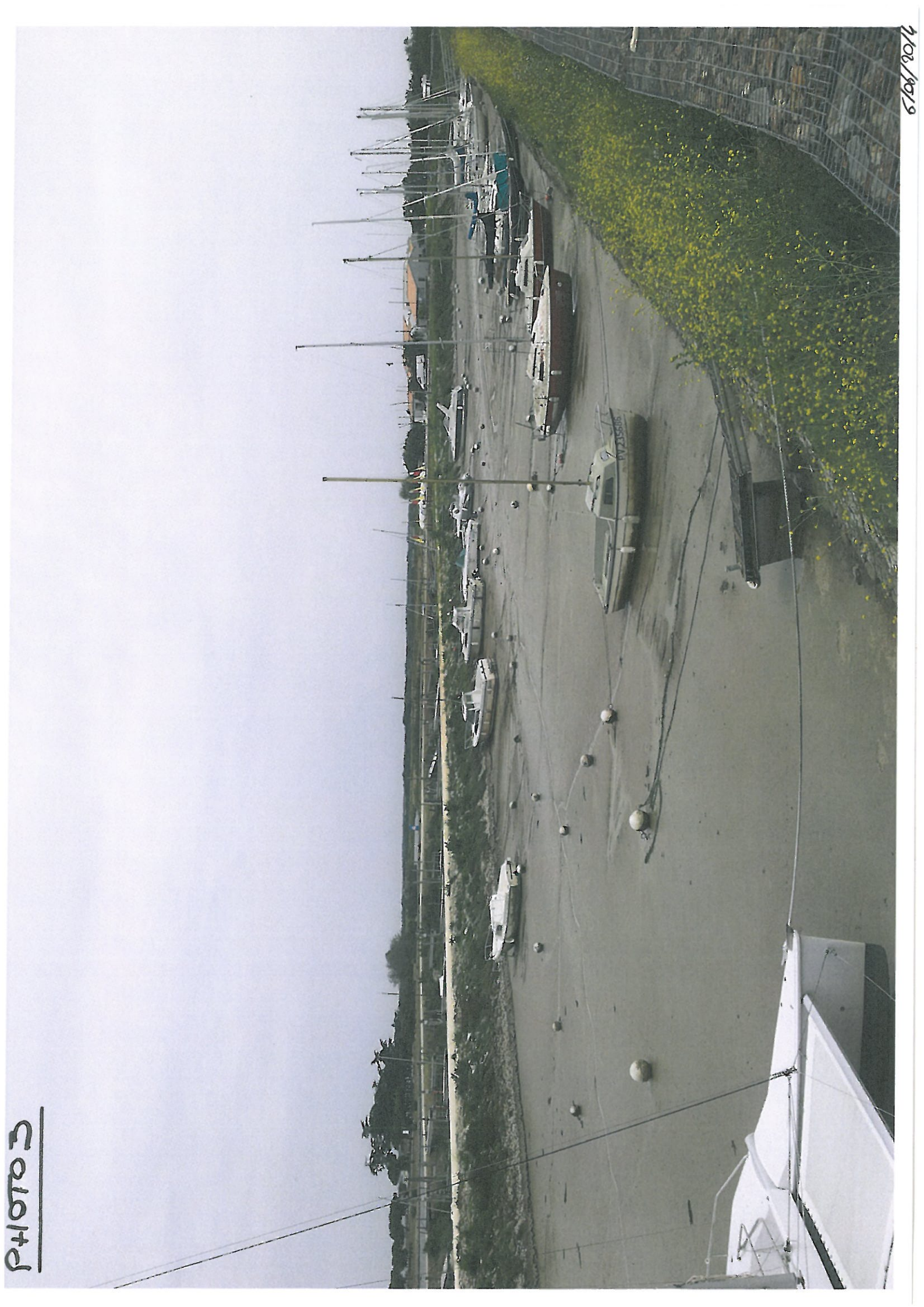



Photo 4



1/02/2019

PHOTOS



6/10/2019

Carte dynamique régionale

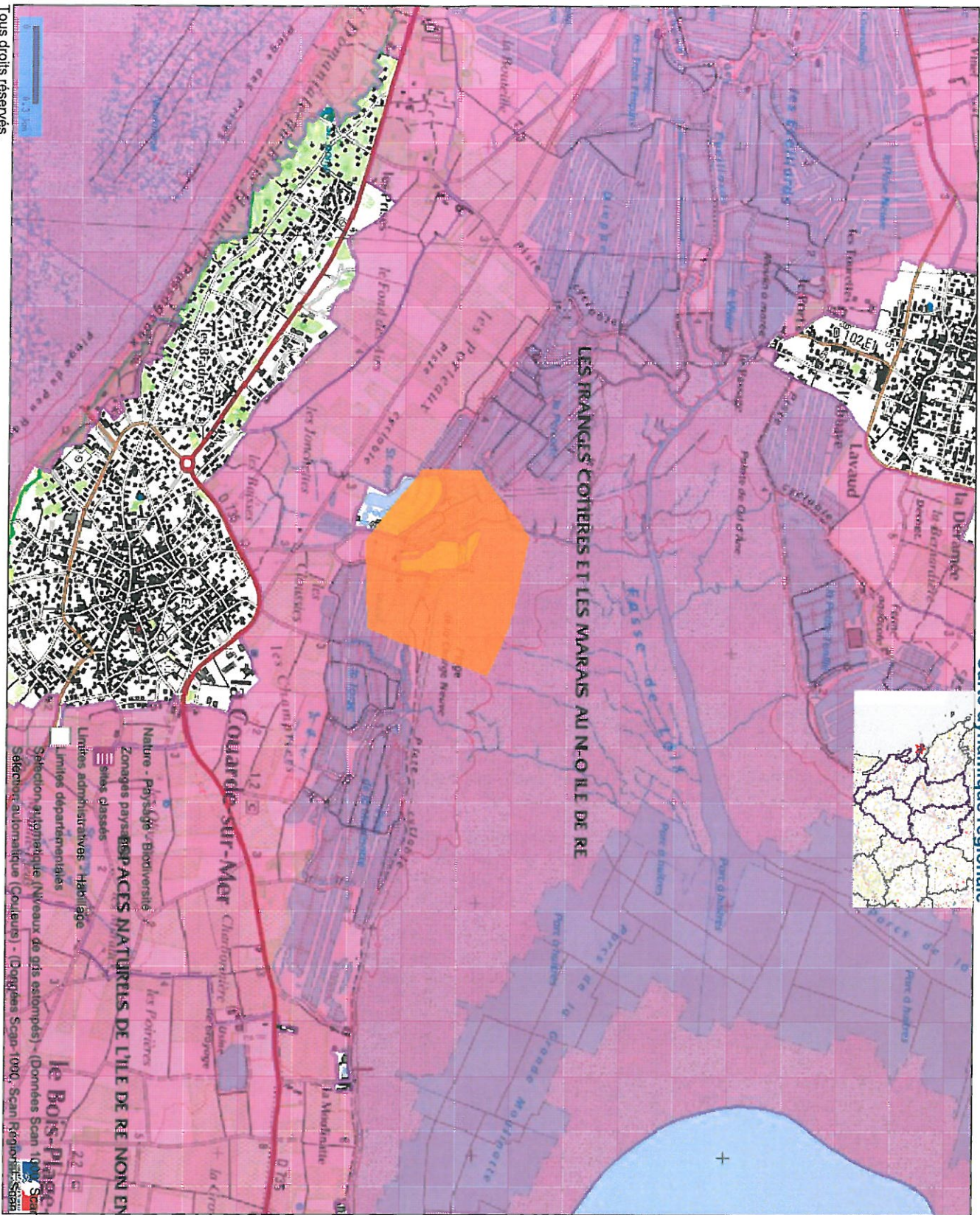

Tous droits réservés.  
Document imprimé le 5 Août 2014, serveur Prodig3 V3, <http://carto.pegase-poitou-charentes.fr/Service/Prodige>.

Régional, Scan 100, Scan 25, BdOrtho - Copyright IGN)  
100, Scan 25, BdOrtho - Copyright IGN)