DIRECTIVE INONDATION - CARTE DE RISQUES

TRI du BASSIN D' ARCACHON - COMMUNE DU TEICH

Liberté • Égalité • Fraternité
RÉPUBLIQUE FRANÇAISE

Ministère de l'Environnement, de l'Énergie et de la Mer

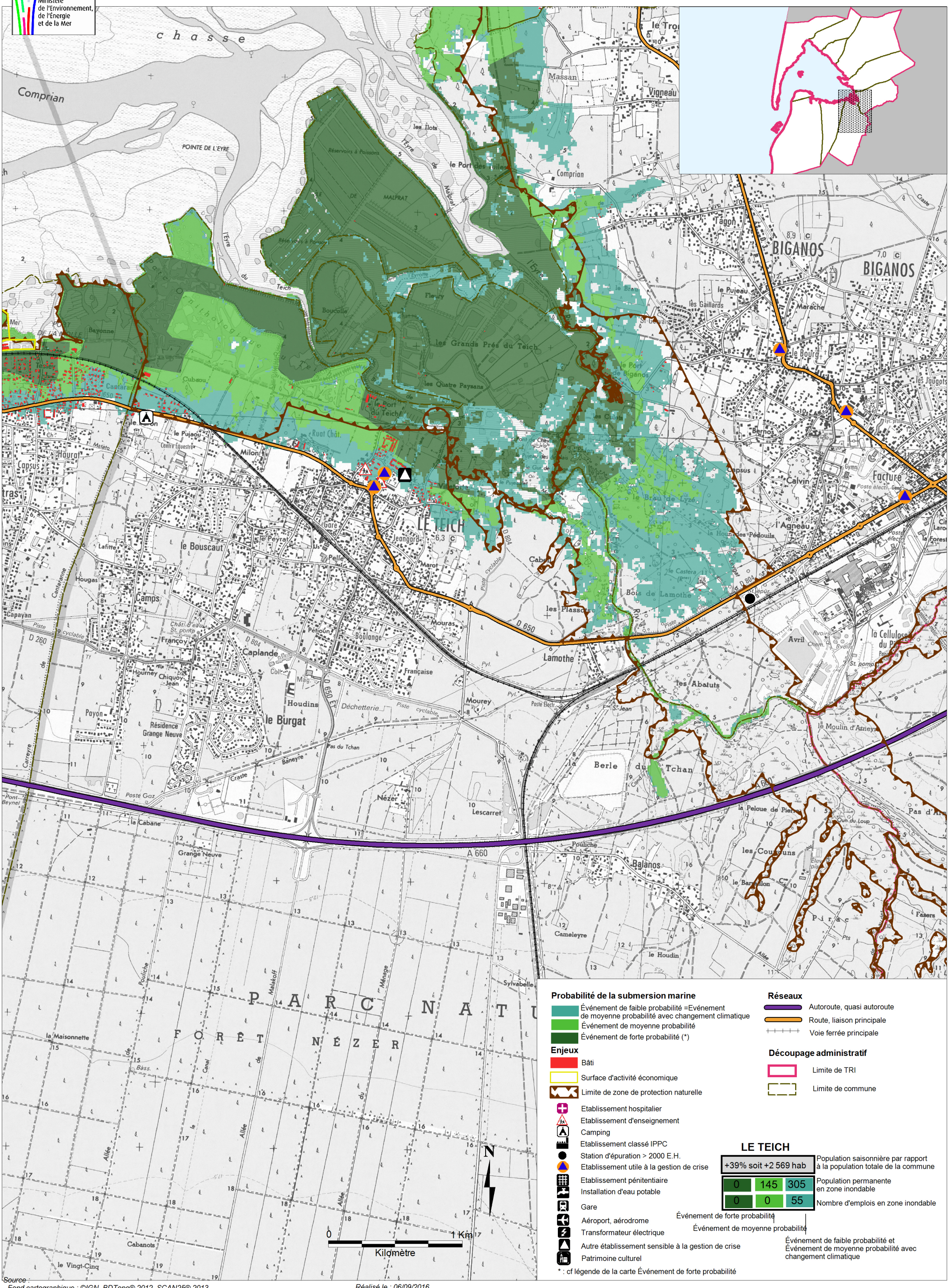

Probabilité de la submersion marine

- Événement de faible probabilité =Événement de moyenne probabilité avec changement climatique
- Événement de moyenne probabilité
- Événement de forte probabilité (*)

Enjeux

- Bâti
- Surface d'activité économique
- Limite de zone de protection naturelle
- Etablissement hospitalier
- Etablissement d'enseignement
- Camping
- Etablissement classé IPPC
- Station d'épuration > 2000 E.H.
- Etablissement utile à la gestion de crise
- Etablissement pénitentiaire
- Installation d'eau potable
- Gare
- Aéroport, aérodrome
- Transformateur électrique
- Autre établissement sensible à la gestion de crise
- Patrimoine culturel

Réseaux

- Autoroute, quasi autoroute
- Route, liaison principale
- Voie ferrée principale

Découpage administratif

- Limite de TRI
- Limite de commune

LE TEICH

+39% soit +2 569 hab			Population saisonnière par rapport à la population totale de la commune
0	145	305	Population permanente en zone inondable
0	0	55	Nombre d'emplois en zone inondable

Événement de forte probabilité | Événement de moyenne probabilité | Événement de faible probabilité et Événement de moyenne probabilité avec changement climatique

* : cf légende de la carte Événement de forte probabilité

Source :
- Fond cartographique : ©IGN, BDTopo® 2012, SCAN25® 2013.
- Donnée : DREAL ALPC, DDTM 33, PIGMA (ARS, CG 33, DRAC Aquitaine, SDIS 33, SIRTAQUI).

Réalisé le : 06/09/2016
Par : DREAL Aquitaine/MiCAT/04_connaissance_ig/projets_SIG/SPR_Inondation/RISQUE/N_INONDATION/N_TRI_ARCA_alea/DOCWORQGS/N_TRI_CARTE_DE_RISQ_033.WOR