

DIRECTIVE INONDATION - CARTE DE RISQUES

TRI du BASSIN D'ARCACHON - COMMUNE DE LÈGE- CAP FERRET (sud)

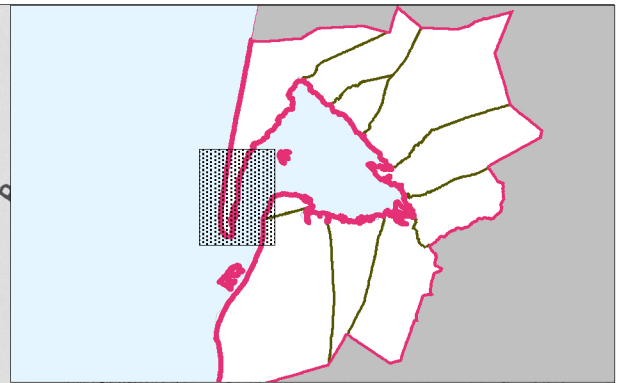
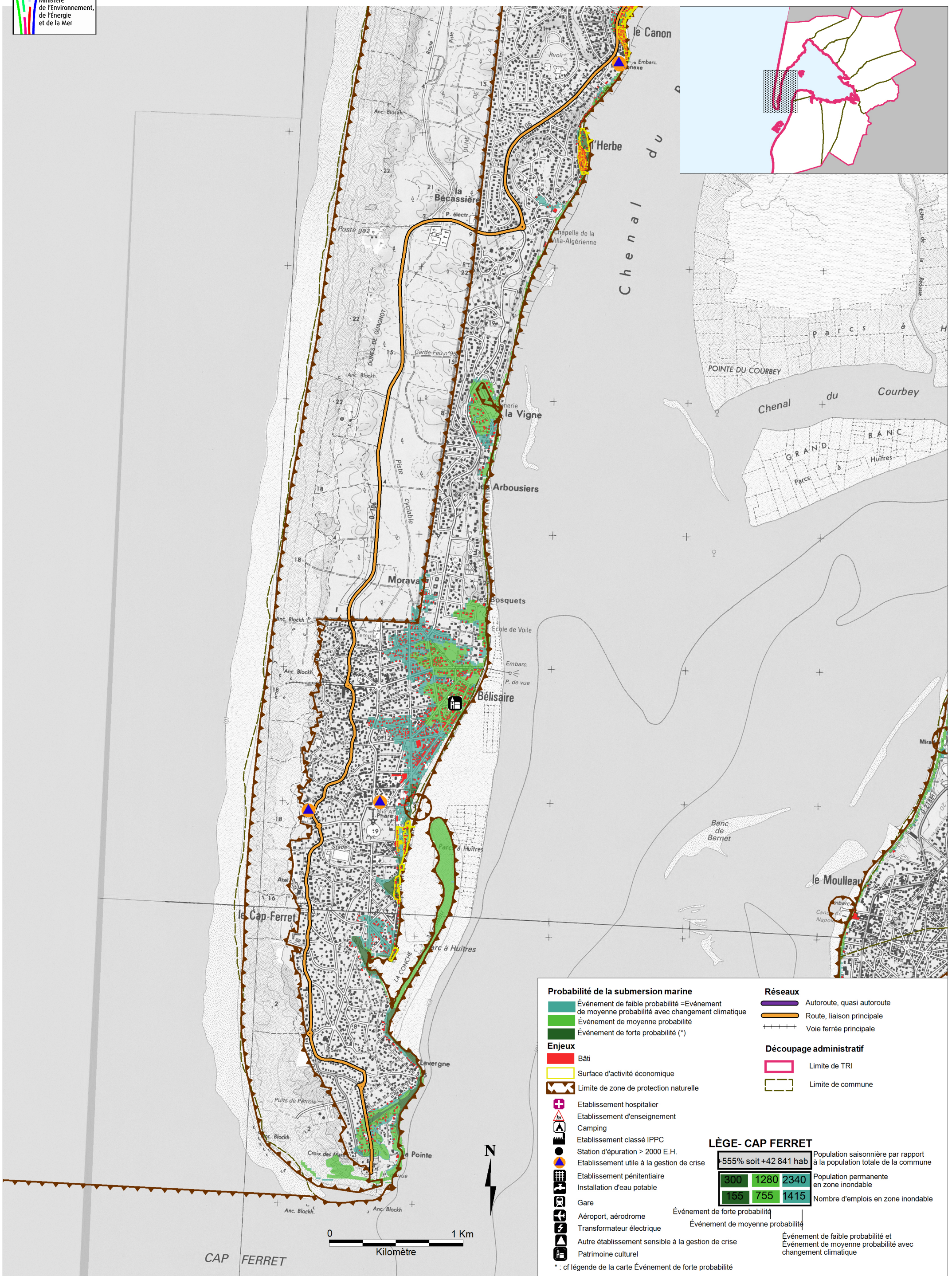

Probabilité de la submersion marine

- Événement de faible probabilité = Événement de moyenne probabilité avec changement climatique
- Événement de moyenne probabilité
- Événement de forte probabilité (*)

Enjeux

- Bâti
- Surface d'activité économique
- Limite de zone de protection naturelle
- Établissement hospitalier
- Établissement d'enseignement
- Camping
- Établissement classé IPPC
- Station d'épuration > 2000 E.H.
- Établissement utile à la gestion de crise
- Établissement pénitentiaire
- Installation d'eau potable
- Gare
- Aéroport, aérodrome
- Transformateur électrique
- Autre établissement sensible à la gestion de crise
- Patrimoine culturel

Réseaux

- Autoroute, quasi autoroute
- Route, liaison principale
- Voie ferrée principale

Découpage administratif

- Limite de TRI
- Limite de commune

LÈGE- CAP FERRET

| | | |
|------------------------|------|------|
| +555% soit +42 841 hab | | |
| 300 | 1280 | 2340 |
| 155 | 755 | 1415 |

Population saisonnière par rapport à la population totale de la commune
Population permanente en zone inondable
Nombre d'emplois en zone inondable

Événement de forte probabilité
Événement de moyenne probabilité
Événement de faible probabilité et Événement de moyenne probabilité avec changement climatique

* : cf légende de la carte Événement de forte probabilité