

Fiche n° : 85A-D.S.247		Date: 31/05/2013
Intervenant	Verbois/Prevosto	
Localisation	N° du bloc :	85A
	N° zone d'intérêt :	2696
	Commune :	Mauléon
	Adresse :	Le Claudy
Personne contactée	Maire de Mauléon	

Description de la zone

Route

Résultats du contrôle

Enregistrement des données

1ere étape : balayage de la zone	Valeur bruit de fond local	Minimum	Maximum	Moyenne
Débit de photon à 1m du sol en coups $SPP\gamma \cdot s^{-1}$ (c/s)	60	90	600	200
2ème étape : surface avec stériles				
Débit de photon à 1m du sol en coups $SPP\gamma \cdot s^{-1}$ (c/s)	60	199	662	356
Débit d'équivalent de dose à 1m du sol en nSv/h	60	200	660	360

Remarques : Prise de mesures sur la route

Conclusion du contrôle : Présence de stériles marqués radiologiquement

- **Oui** (voir verso)
- **Non**
 - Terrain naturel
 - Pas de produits rapportés visibles
 - Valeur max de débit de photons à 1 m inférieure à 200 c/s $SPP\gamma$

Répartition des valeurs (coups $SPP\gamma.s^{-1}$ à 1 m) :

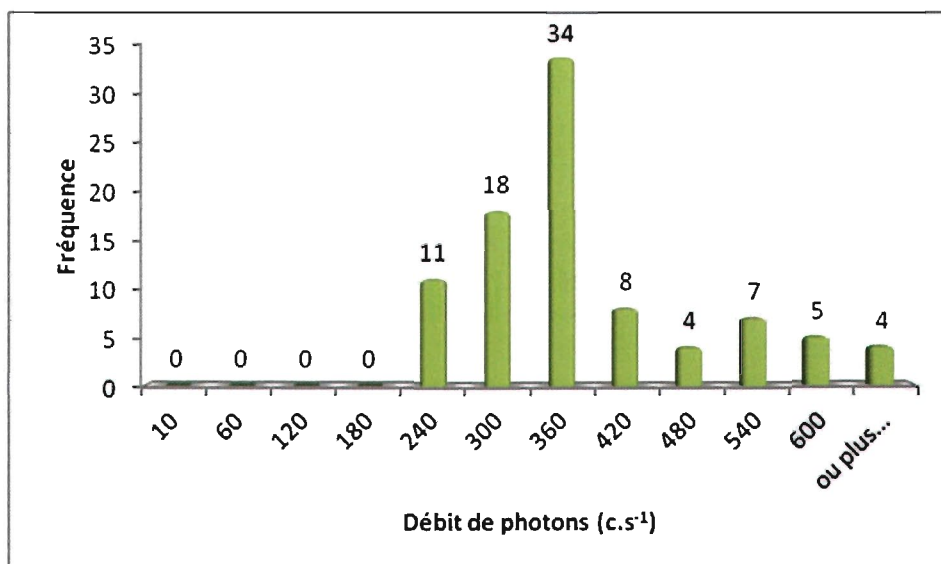

Remarques : Cliquez ici pour taper du texte.

Définition du scénario d'exposition :

Scénario d'exposition retenu : Chemin (400h/an)

Calcul de la dose efficace ajoutée :

Dose Efficace Ajoutée Annuelle : 0,21 mSv/an

(et avec les 400h/an sur le point maximum de la zone : 0,43 mSv/an)

Conclusion et suite à donner aux investigations :



Etude clôturée



Complément d'étude ou intervention

Aucuns travaux envisagés. Pour mémoire collective.

85A-D.S.247 / n° 2696



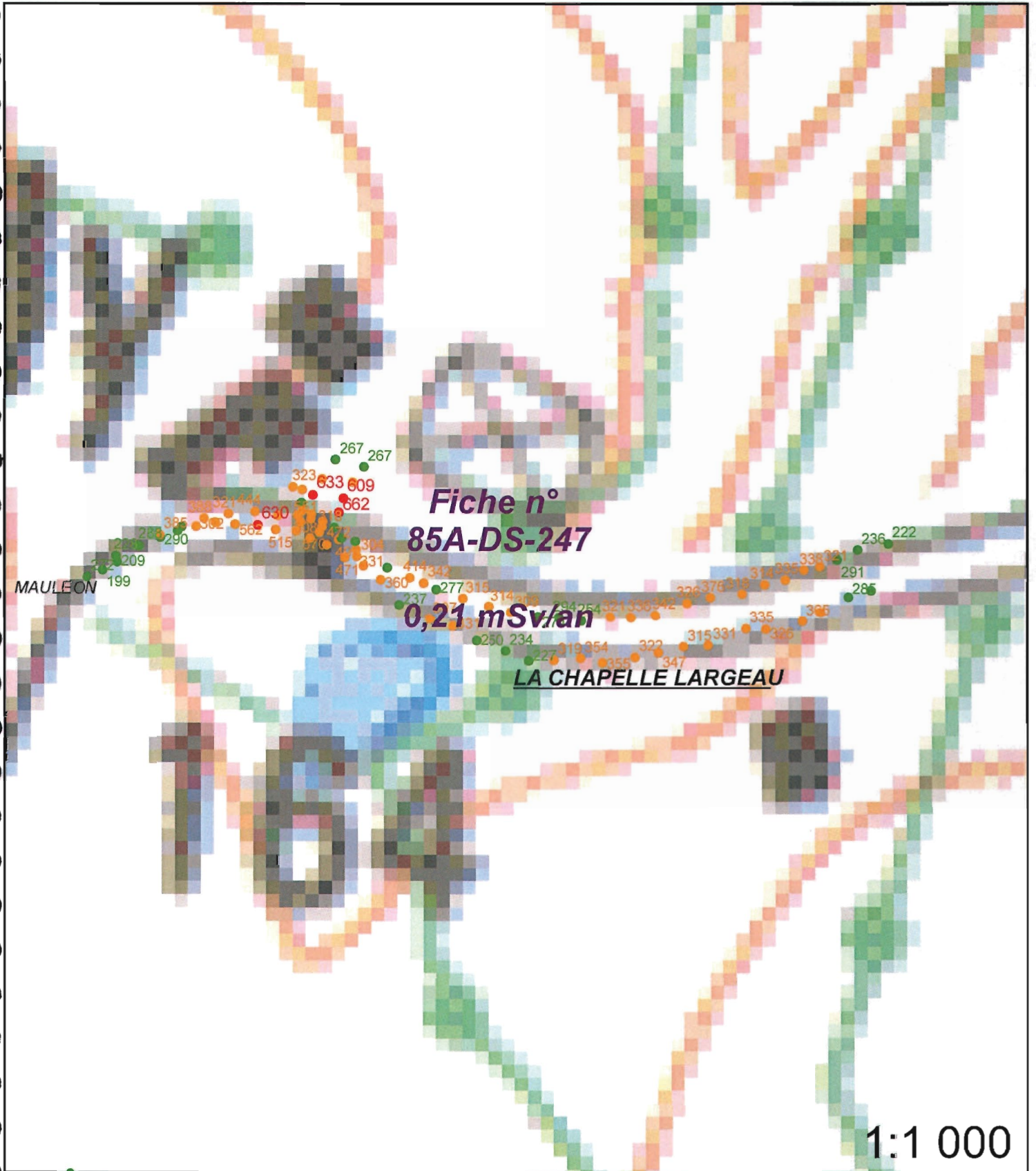

Légende

- | | |
|------------------|---------------------------------|
| Site minier | Zone avec présence de stérile |
| MCO | Plan Compteur (SPPgamma) |
| Niveau d'eau MCO | < 300 c/s |
| Contour Survol | 300 < x < 600 c/s |
| | > 600 c/s |

Fiche n° :	85A-D.S.248	Date:	31/05/2013
Intervenant	Verbois/Prevosto		
Localisation	N° du bloc :	85A	
	N° zone d'intérêt :	2706b	
	Commune :	Mauléon	
	Adresse :	Le Bordage	
Personne contactée	Maire de Mauléon		

Description de la zone

Ferme

Résultats du contrôle

Enregistrement des données

1ere étape : balayage de la zone	Valeur bruit de fond local	Minimum	Maximum	Moyenne
Débit de photon à 1m du sol en coups $SPP\gamma.s^{-1}$ (c/s)	60	80	400	150
2ème étape : surface avec stériles				
Débit de photon à 1m du sol en coups $SPP\gamma.s^{-1}$ (c/s)	60	176	489	301
Débit d'équivalent de dose à 1m du sol en nSv/h	60	180	490	300

Remarques : Prise de mesures autour de la ferme (zone 1), la zone 2 n'a pas été contrôlée car le propriétaire n'était pas là (3passage).

Conclusion du contrôle : Présence de stériles marqués radiologiquement

- Oui (voir verso)
- Non
 - Terrain naturel
 - Pas de produits rapportés visibles
 - Valeur max de débit de photons à 1 m inférieure à 200 c/s $SPP\gamma$

Répartition des valeurs (coups $SPP\gamma.s^{-1}$ à 1 m) :

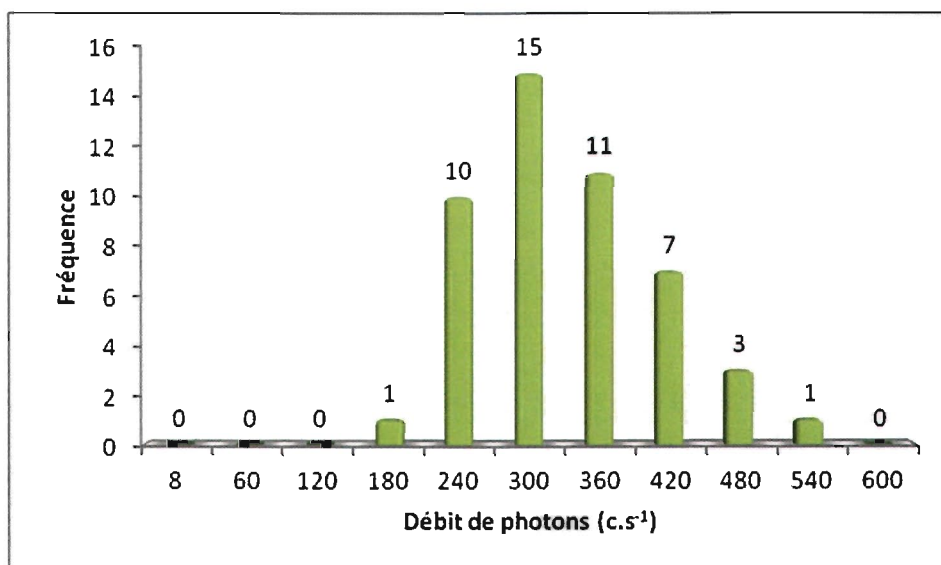

Remarques : Cliquez ici pour taper du texte.

Définition du scénario d'exposition :

Scénario d'exposition retenu : Cour de ferme (800h/an)

Calcul de la dose efficace ajoutée :

Dose Efficace Ajoutée Annuelle : 0,26 mSv/an

(et avec les 800h/an sur le point maximum de la zone : 0,48 mSv/an)

Conclusion et suite à donner aux investigations :



Etude clôturée



Complément d'étude ou intervention

Aucuns travaux envisagés. Pour mémoire collective.

85A-D.S.248 / n° 2706b



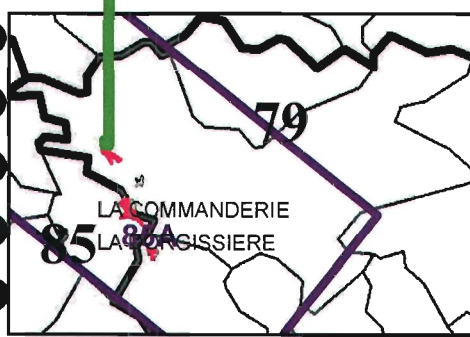
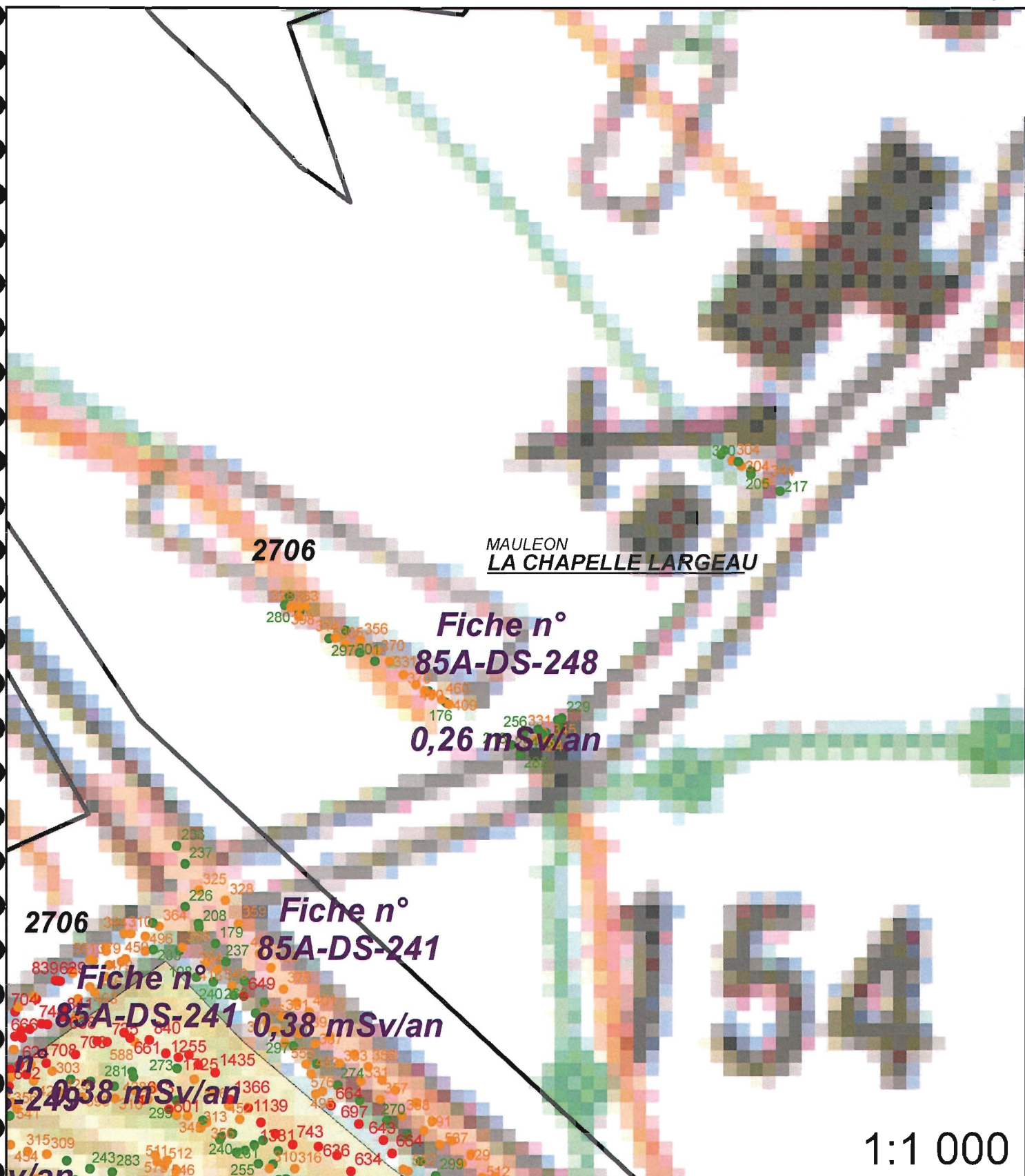

Légende

- | | |
|------------------|---------------------------------|
| Site minier | Zone avec présence de stérile |
| MCO | Plan Compteur (SPPgamma) |
| Niveau d'eau MCO | < 300 c/s |
| Contour Survol | 300 < x < 600 c/s |
| | > 600 c/s |

Fiche n° :	85A-D.S.249	Date:	31/05/2013
Intervenant	Verbois/Prevosto		
Localisation	N° du bloc :	85A	
	N° zone d'intérêt :	2706c	
	Commune :	Mauléon	
	Adresse :	Le Claudy	
Personne contactée	Maire de Mauléon		

Description de la zone

Entreprise, habitation, hangar

Résultats du contrôle

Enregistrement des données

1ere étape : balayage de la zone	Valeur bruit de fond local	Minimum	Maximum	Moyenne
Débit de photon à 1m du sol en coups SPPγ.s ⁻¹ (c/s)	60	90	2000	220
2ème étape : surface avec stériles				
Débit de photon à 1m du sol en coups SPPγ.s ⁻¹ (c/s)	60	179	2698	607
Débit d'équivalent de dose à 1m du sol en nSv/h	60	180	2700	610

Remarques : Prise de mesures sur la cour de l'entreprise (zone 1), avec deux points singuliers à 1700c/s à 1m et 40000c/s au sol (44,1 μSv/h) et à 1910c/s à 1m et 28970c/s au sol. Prise de mesures sur le chemin d'accès de l'habitation au hangar et autour du hangar (zone 2).

Conclusion du contrôle : Présence de stériles marqués radiologiquement

- **Oui** (voir verso)
- **Non**
 - Terrain naturel* *Pas de produits rapportés visibles*
 - Valeur max de débit de photons à 1 m inférieure à 200 c/s SPPγ*

Répartition des valeurs (coups $SPP\gamma.s^{-1}$ à 1 m) :

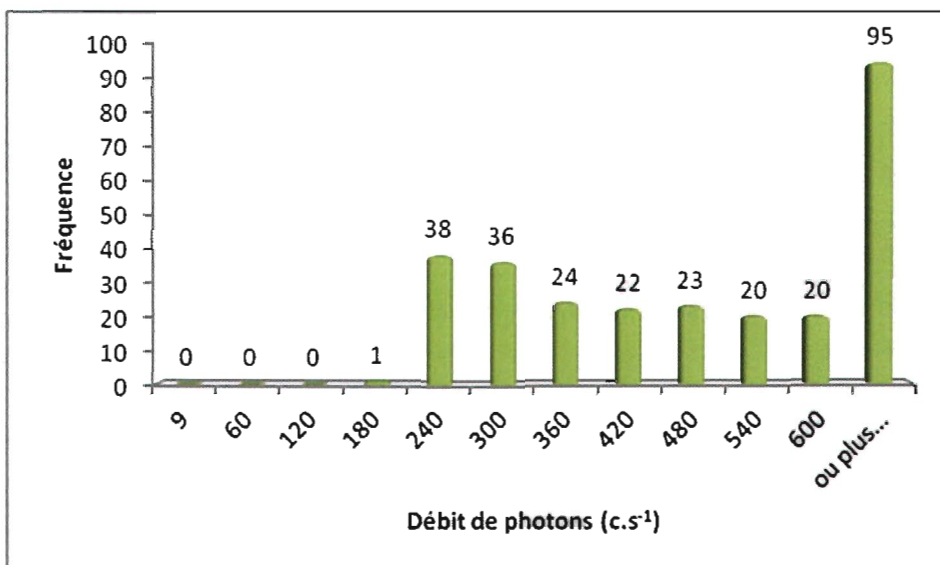

Remarques : Cliquez ici pour taper du texte.

Définition du scénario d'exposition :

Scénario d'exposition retenu : Cour de ferme (800h/an)

Calcul de la dose efficace ajoutée :

Dose Efficace Ajoutée Annuelle : 0,60 mSv/an

(et avec les 800h/an sur le point maximum de la zone : 2,97 mSv/an)

Conclusion et suite à donner aux investigations :

Etude clôturée

Complément d'étude ou intervention

AREVA propose une intervention afin de retirer les matériaux marqués.

85A-D.S.249 / n° 2706c



Graphique zone 1 (Entreprise)

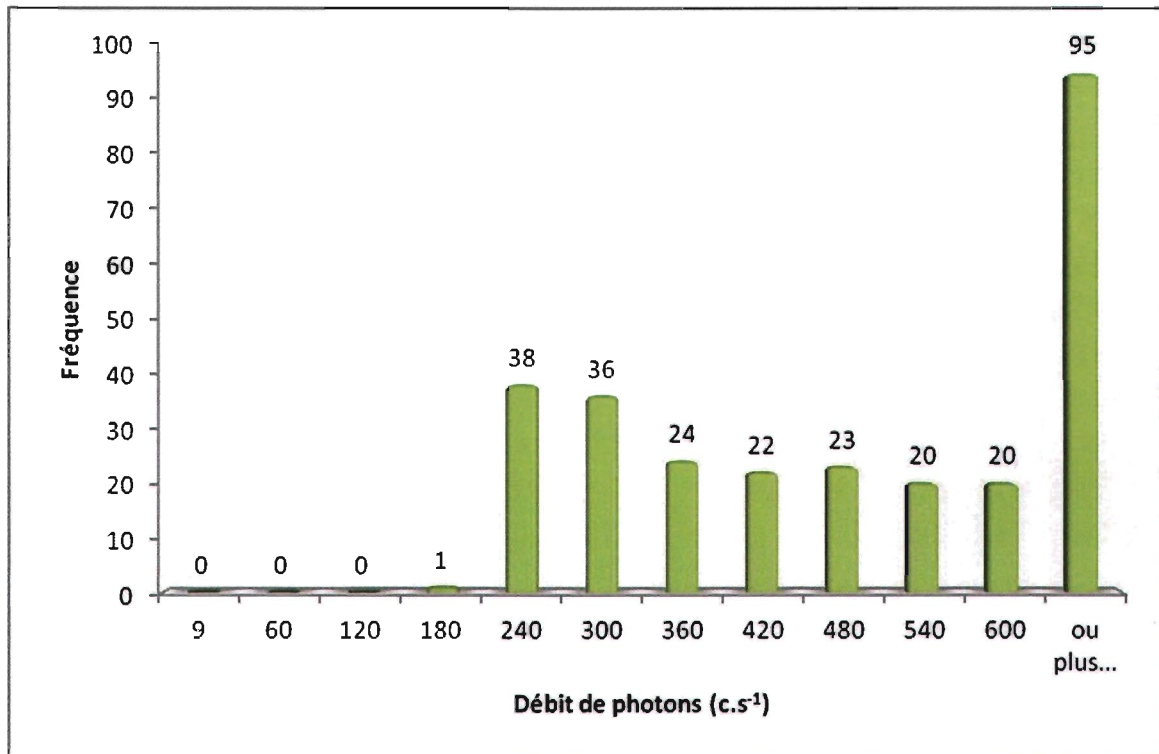

Graphique zone 2 (Hangar)

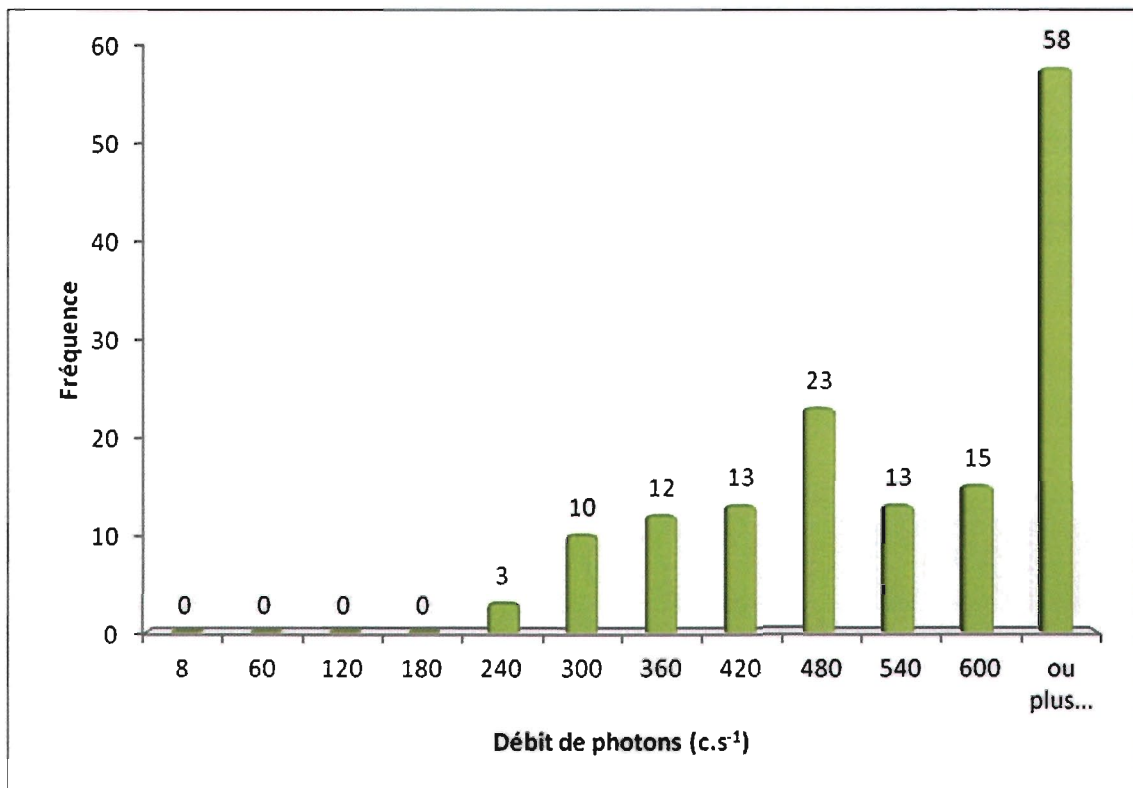

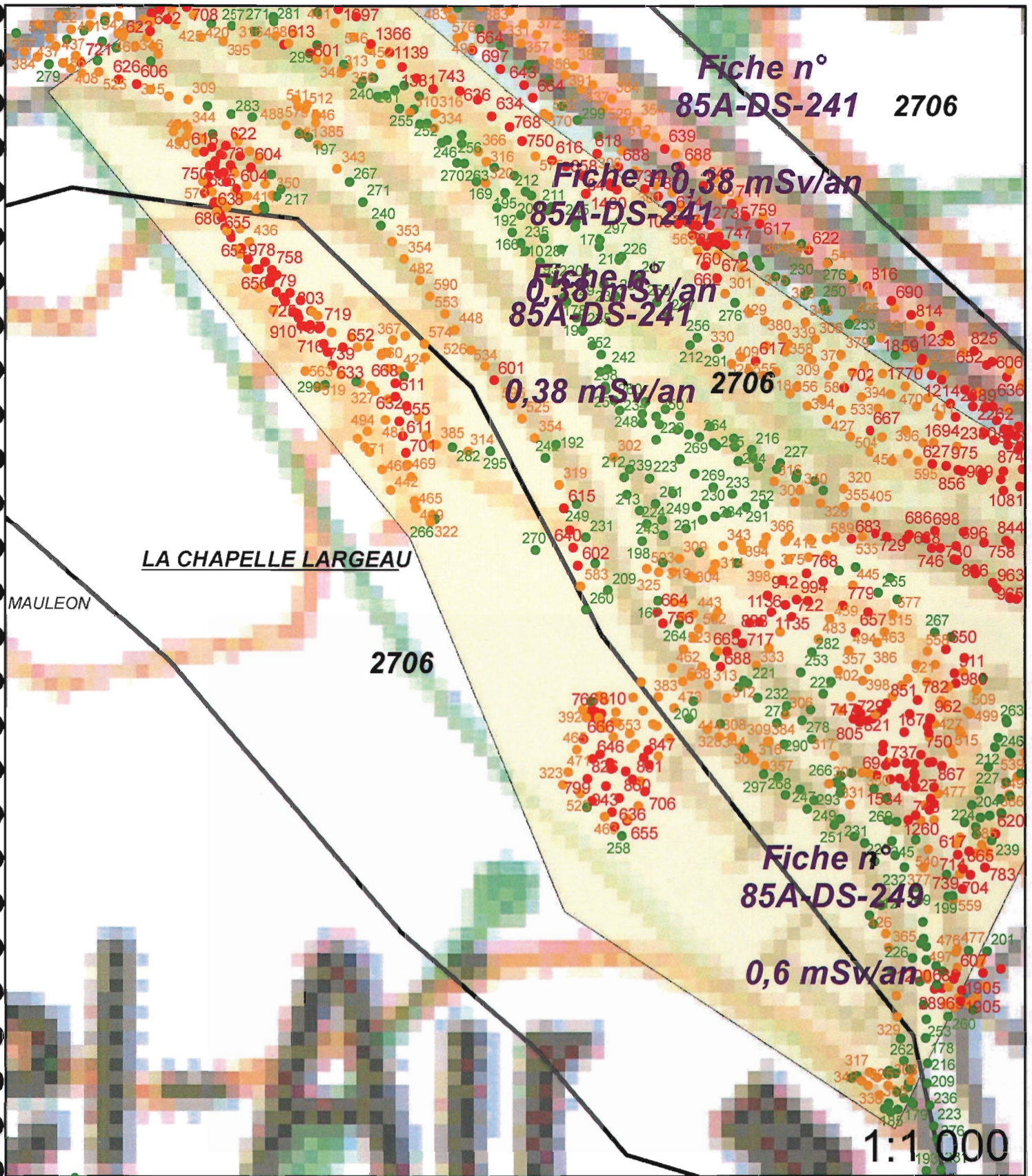

Légende

- | | |
|------------------|---------------------------------|
| Site minier | Zone avec présence de stérile |
| MCO | Plan Compteur (SPPgamma) |
| Niveau d'eau MCO | < 300 c/s |
| Contour Survol | 300 < x < 600 c/s |
| | > 600 c/s |

Fiche n° : 85A-D.S.250		Date: 31/05/2013
Intervenant	Verbois/Prevosto	
Localisation	N° du bloc :	85A
	N° zone d'intérêt :	2741
	Commune :	Mauléon
	Adresse :	La Chapelle Largeau
Personne contactée	Maire de Mauléon	

Description de la zone

Habitation + route

Résultats du contrôle

Enregistrement des données

1ere étape : balayage de la zone	Valeur bruit de fond local	Minimum	Maximum	Moyenne
Débit de photon à 1m du sol en coups $SPP\gamma.s^{-1}$ (c/s)	60	80	1000	150
2ème étape : surface avec stériles				
Débit de photon à 1m du sol en coups $SPP\gamma.s^{-1}$ (c/s)	60	358	1349	825
Débit d'équivalent de dose à 1m du sol en nSv/h	60	360	1350	830

Remarques : Prise de mesures sur le bord de la route (surement un indice naturel élevé), indice naturel élevé dans le jardin mais je n'ai pas contrôlé tous le jardin car il est cultivé.

Conclusion du contrôle : Présence de stériles marqués radiologiquement

- **Oui** (voir verso)
- **Non**
 - Terrain naturel
 - Pas de produits rapportés visibles
 - Valeur max de débit de photons à 1 m inférieure à 200 c/s $SPP\gamma$

Répartition des valeurs (coups SPPy.s⁻¹ à 1 m) :

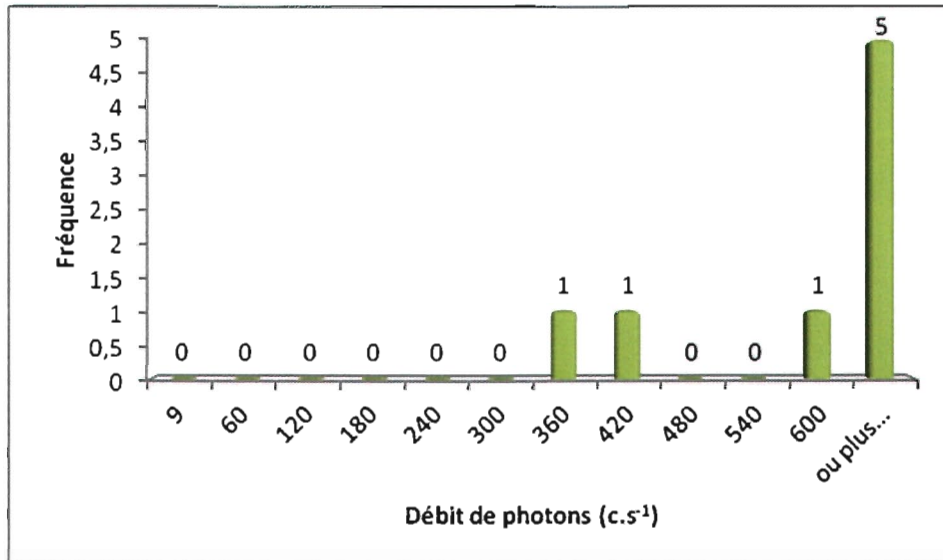

Remarques : Cliquez ici pour taper du texte.

Définition du scénario d'exposition :

Scénario d'exposition retenu : Chemin {400h/an}

Calcul de la dose efficace ajoutée :

Dose Efficace Ajoutée Annuelle : 0,53 mSv/an

(et avec les 400h/an sur le point maximum de la zone : 0,92 mSv/an)

Conclusion et suite à donner aux investigations :

Etude clôturée Complément d'étude ou intervention

Une concertation est prévue afin de statuer sur la nécessité d'intervenir.

85A-D.S.250 / n° 2741

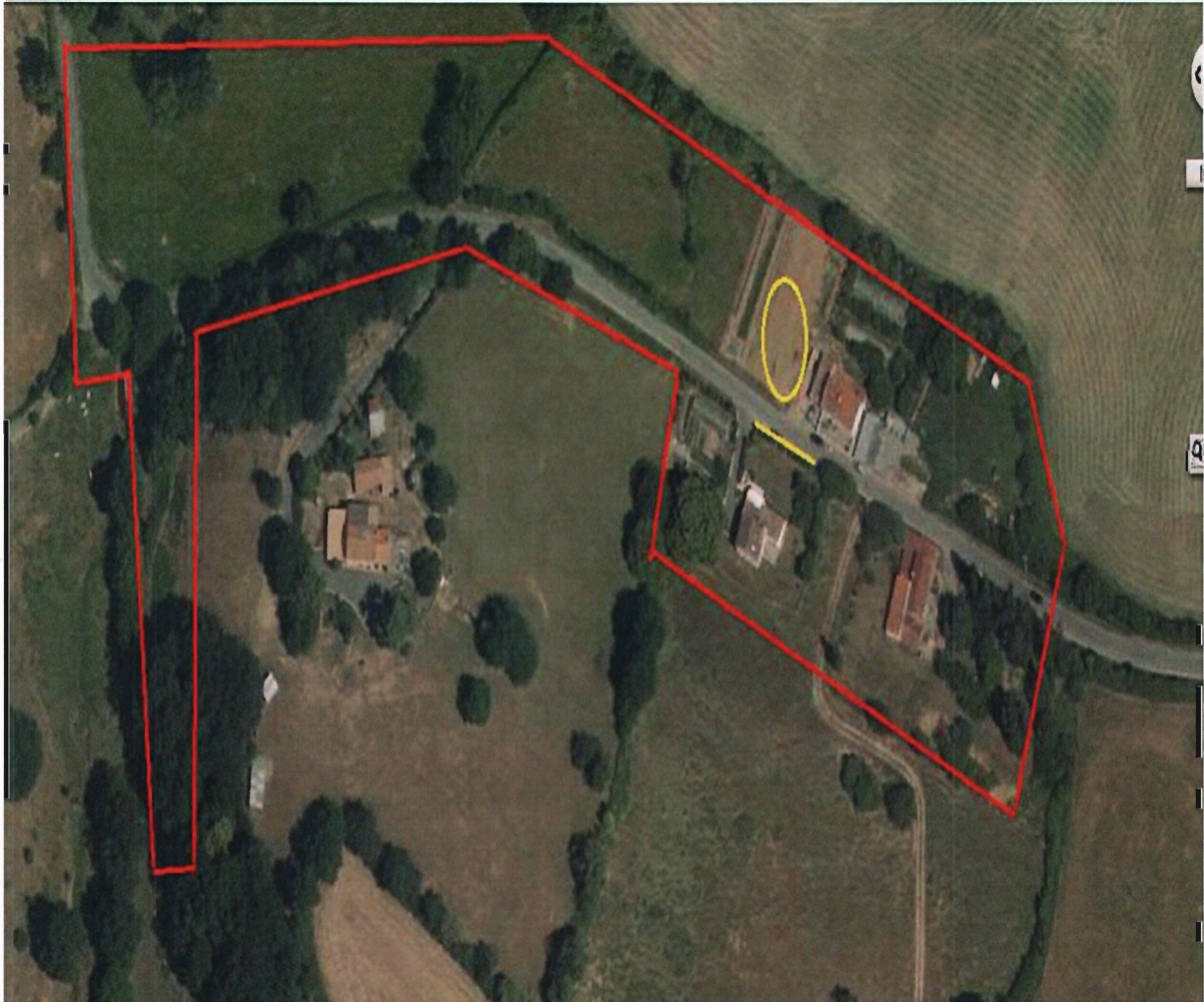

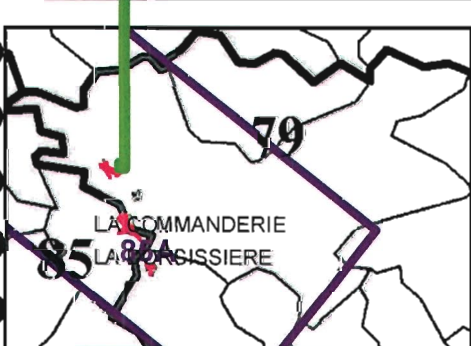
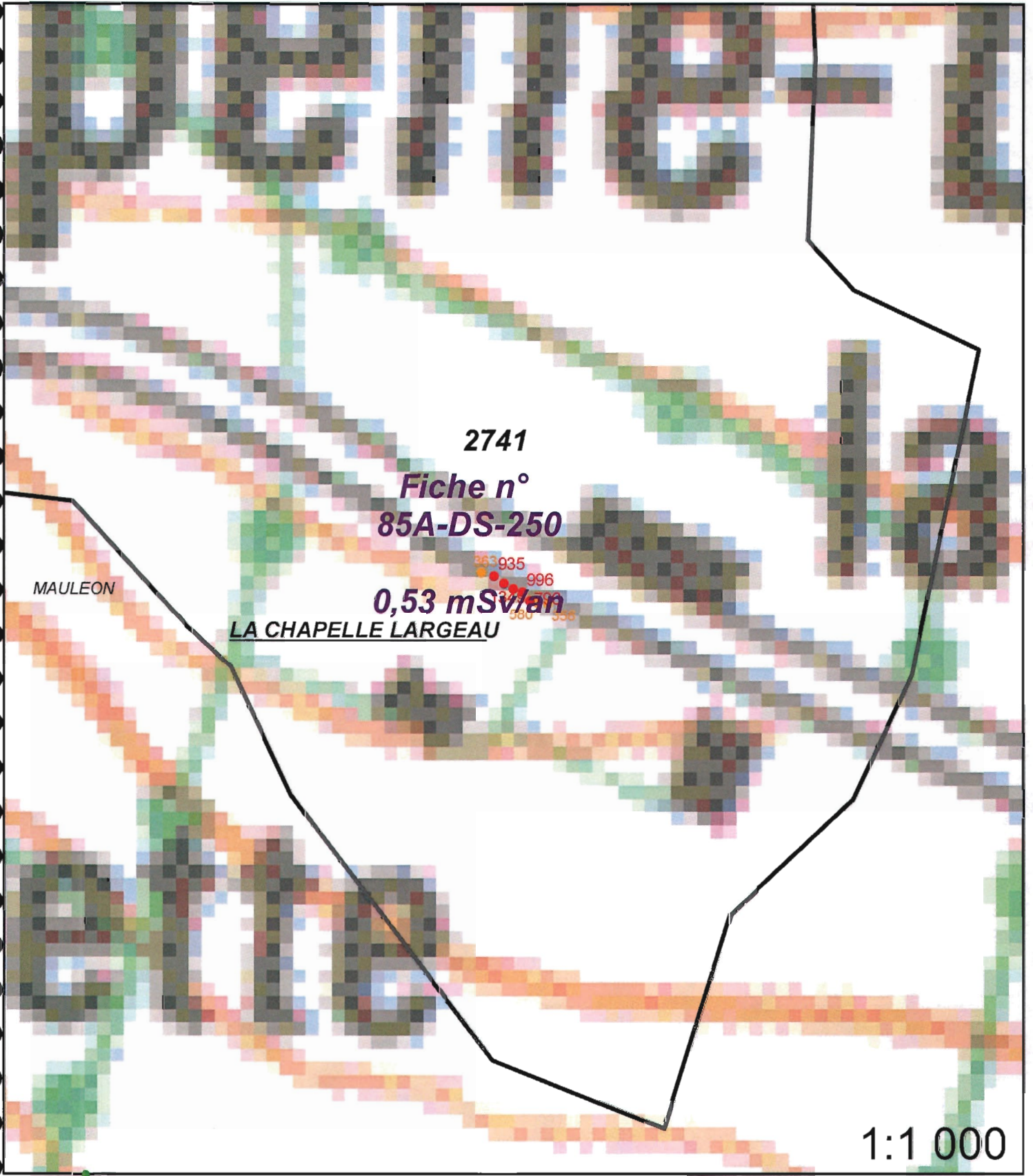



Légende

-  Site minier
-  MCO
-  Niveau d'eau MCO
-  Contour Survol

 Zone avec présence de stérile

Plan Compteur (SPPgamma)

-  < 300 c/s
-  300 < x < 600 c/s
-  > 600 c/s

Fiche n° :	85A-D.S.251	Date:	31/05/2013
Intervenant	Verbois/Prevosto		
Localisation	N° du bloc :	85A	
	N° zone d'intérêt :	2761	
	Commune :	Mauléon	
	Adresse :	Bois-Gat	
Personne contactée	Maire de Mauléon		

Description de la zone

Route

Résultats du contrôle

Enregistrement des données

1ere étape : balayage de la zone	Valeur bruit	Minimum	Maximum	Moyenne
Débit de photon à 1m du sol en coups SPPy.s ⁻¹ (c/s)	60	90	300	160
2ème étape : surface avec stériles				
Débit de photon à 1m du sol en coups SPPy.s ⁻¹ (c/s)	60	193	409	295
Débit d'équivalent de dose à 1m du sol en nSv/h	60	190	410	300

Remarques : Prise de mesures sur la route

Conclusion du contrôle : Présence de stériles marqués radiologiquement

- Oui (voir verso)
- Non
 - Terrain naturel
 - Pas de produits rapportés visibles
 - Valeur max de débit de photons à 1 m inférieure à 200 c/s SPPy

Répartition des valeurs (coups $SPP\gamma.s^{-1}$ à 1 m) :

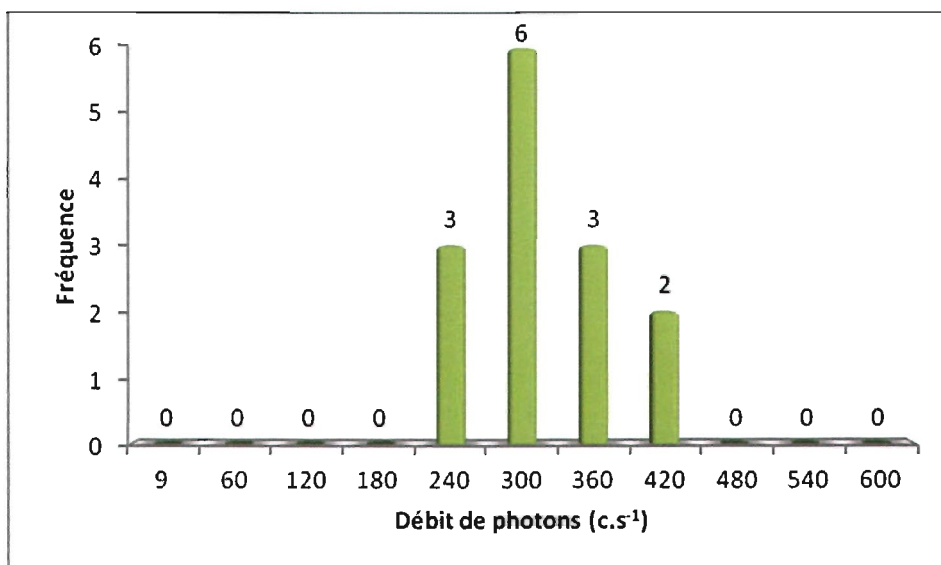

Remarques : Cliquez ici pour taper du texte.

Définition du scénario d'exposition :

Scénario d'exposition retenu : Chemin (400h/an)

Calcul de la dose efficace ajoutée :

Dose Efficace Ajoutée Annuelle : 0,17 mSv/an

(et avec les 400h/an sur le point maximum de la zone : 0,25 mSv/an)

Conclusion et suite à donner aux investigations :



Etude clôturée



Complément d'étude ou intervention

Aucuns travaux envisagés. Pour mémoire collective.

85A-D.S.251 / n° 2761

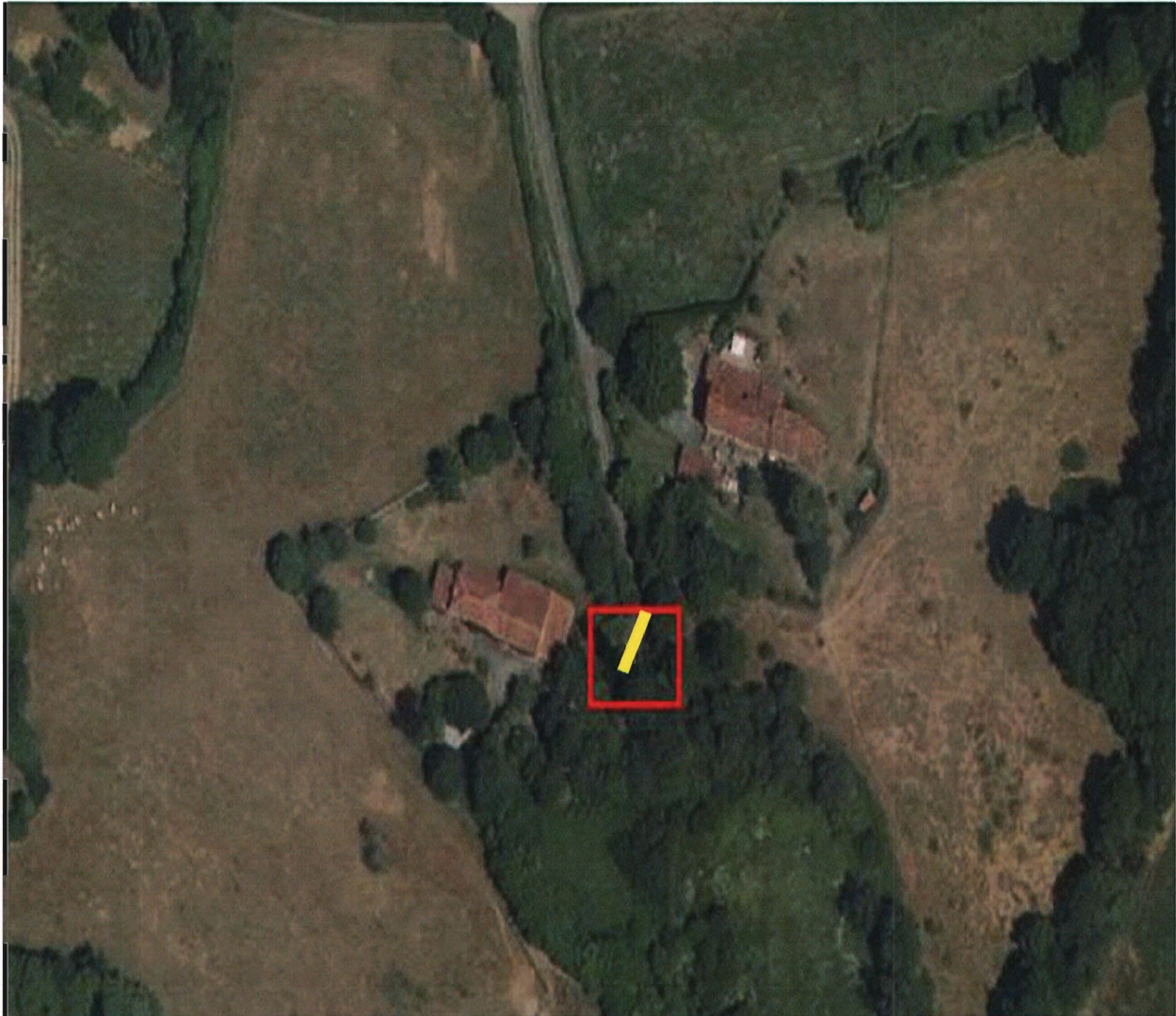

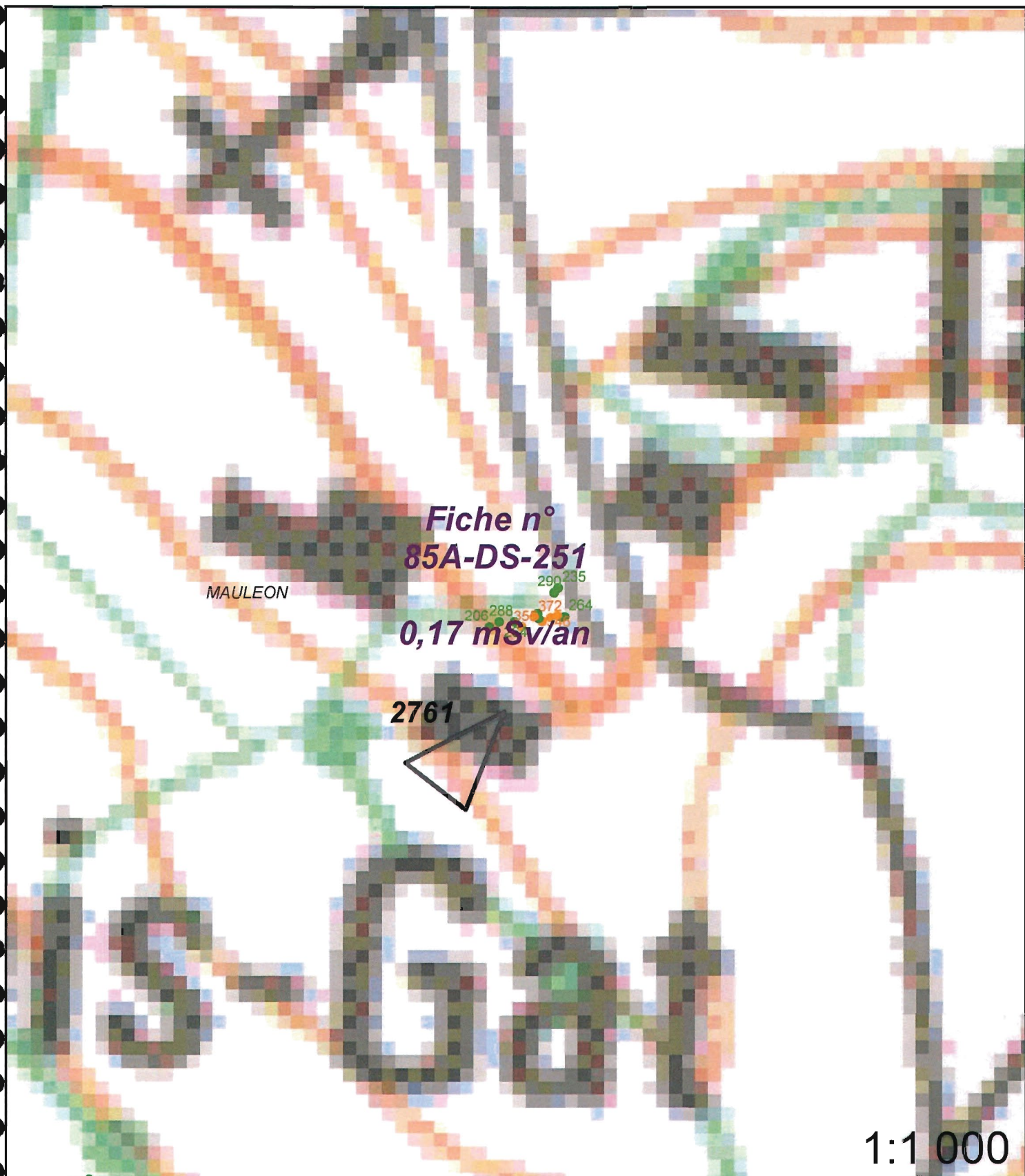

1:1 000

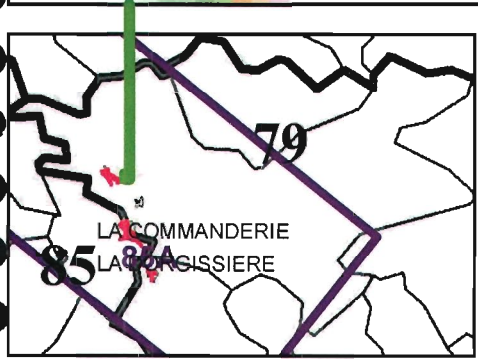

Légende

- | | |
|------------------|---------------------------------|
| Site minier | Zone avec présence de stérile |
| MCO | Plan Compteur (SPPgamma) |
| Niveau d'eau MCO | < 300 c/s |
| Contour Survol | 300 < x < 600 c/s |
| | > 600 c/s |

Fiche n° : 85A-D.S.253		Date: 31/05/2013
Intervenant	Verbois/Prevosto	
Localisation	N° du bloc :	85A
	N° zone d'intérêt :	2782
	Commune :	Mauléon
	Adresse :	La Chapelle Largeau
Personne contactée	Maire de Mauléon	

Description de la zone

Carrefour + Maison

Résultats du contrôle

Enregistrement des données

1ere étape : balayage de la zone	Valeur bruit de fond local	Minimum	Maximum	Moyenne
Débit de photon à 1m du sol en coups $SPP\gamma.s^{-1}$ (c/s)	60	80	200	120
2ème étape : surface avec stériles				
Débit de photon à 1m du sol en coups $SPP\gamma.s^{-1}$ (c/s)	60	167	214	187
Débit d'équivalent de dose à 1m du sol en nSv/h	60	170	210	190

Remarques : Prise de mesures sur une petite partie de la cour de la nouvelle maison.

Conclusion du contrôle : Présence de stériles marqués radiologiquement

- Oui (voir verso)
- Non
 - Terrain naturel
 - Pas de produits rapportés visibles
 - Valeur max de débit de photons à 1 m inférieure à 200 c/s $SPP\gamma$

Répartition des valeurs (coups SPP γ .s⁻¹ à 1 m) :

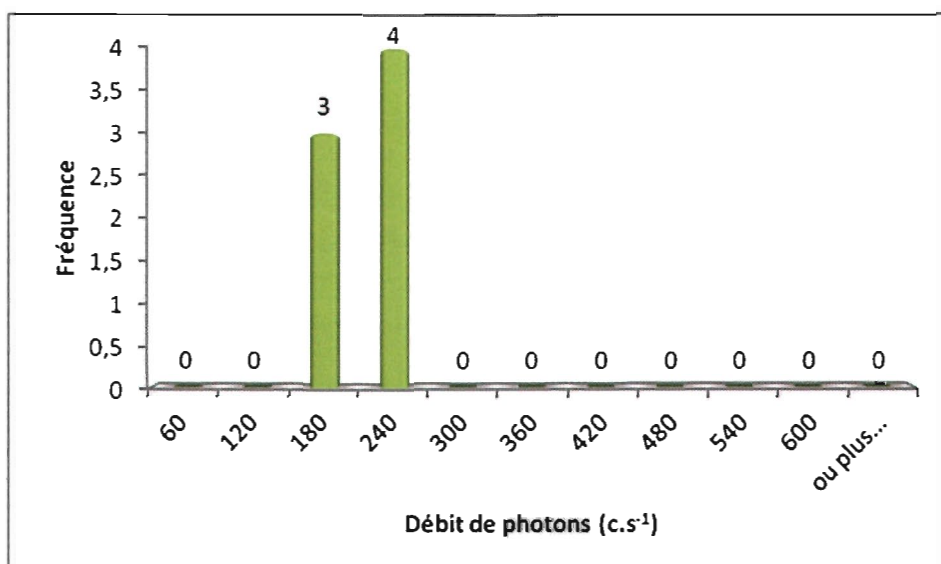

Remarques : Cliquez ici pour taper du texte.

Définition du scénario d'exposition :

Scénario d'exposition retenu : Cour d'habitation (1 360h/an)

Calcul de la dose efficace ajoutée :

Dose Efficace Ajoutée Annuelle : 0,21 mSv/an

(et avec les 1 360h/an sur le point maximum de la zone : 0,26 mSv/an)

Conclusion et suite à donner aux investigations :

Etude clôturée Complément d'étude ou intervention

Aucuns travaux envisagés. Pour mémoire collective.

85A-D.S.253 / n° 2782



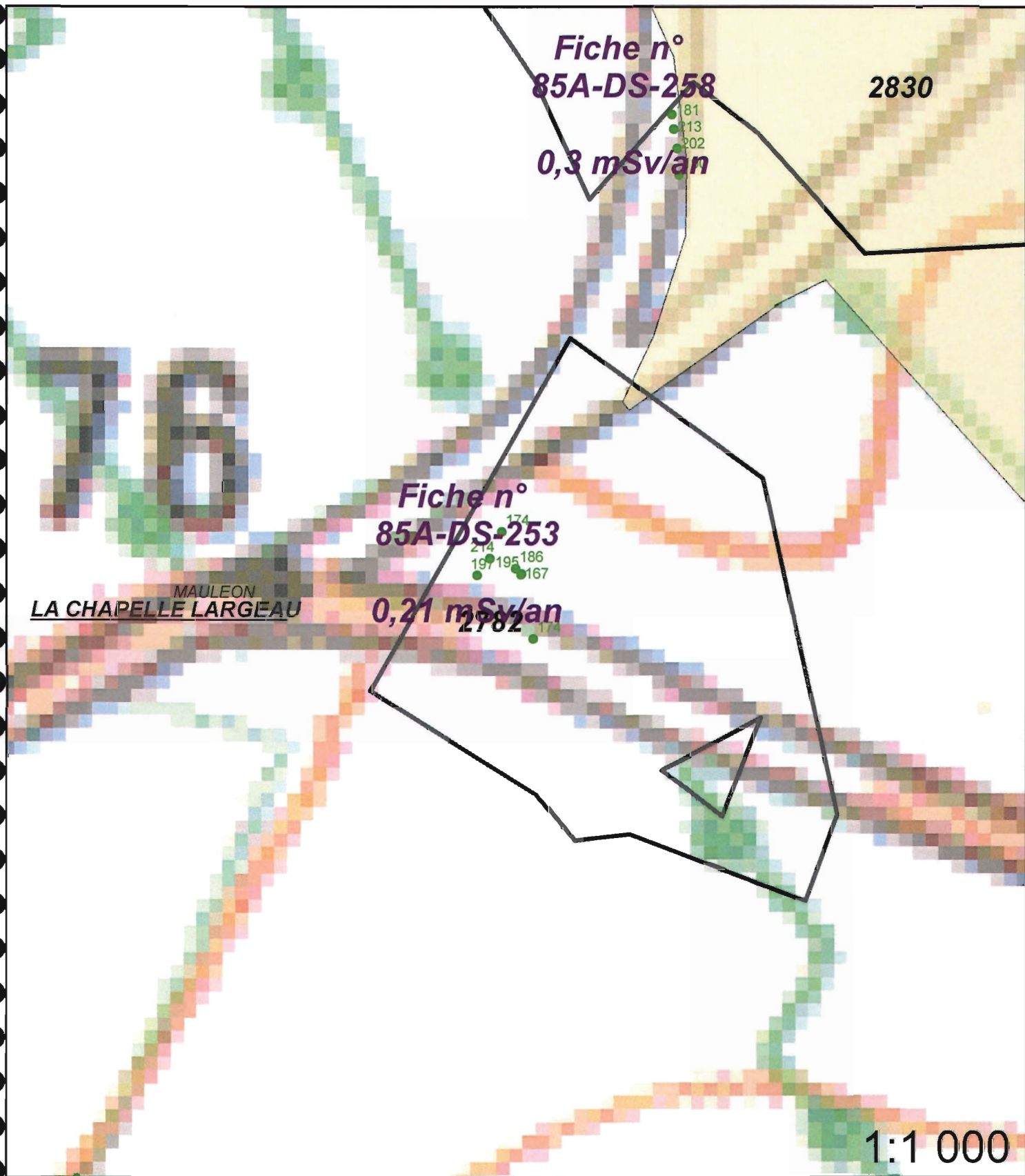



Légende

-  Site minier
-  MCO
-  Niveau d'eau MCO
-  Contour Survol

 Zone avec présence de stérile

Plan Compteur (SPPgamma)

-  < 300 c/s
-  300 < x < 600 c/s
-  > 600 c/s

Fiche n° : 85A-D.S.255		Date: 24/05/2013
Intervenant	Verbois/Prevosto	
Localisation	N° du bloc :	85A
	N° zone d'intérêt :	2801
	Commune :	Mauléon
	Adresse :	Guénière
Personne contactée	Maire de Mauléon	

Description de la zone

Route

Résultats du contrôle

Enregistrement des données

1ere étape : balayage de la zone	Valeur bruit de fond local	Minimum	Maximum	Moyenne
Débit de photon à 1m du sol en coups $SPP\gamma.s^{-1}$ (c/s)	60	80	800	180
2ème étape : surface avec stériles				
Débit de photon à 1m du sol en coups $SPP\gamma.s^{-1}$ (c/s)	60	84	920	234
Débit d'équivalent de dose à 1m du sol en nSv/h	60	80	920	230

Remarques : Prise de mesures sur toutes la route jusqu'au carrefour.

Conclusion du contrôle : Présence de stériles marqués radiologiquement

- Oui (voir verso)
- Non
 - Terrain naturel
 - Pas de produits rapportés visibles
 - Valeur max de débit de photons à 1 m inférieure à 200 c/s $SPP\gamma$

Répartition des valeurs (coups SPP γ .s⁻¹ à 1 m) :

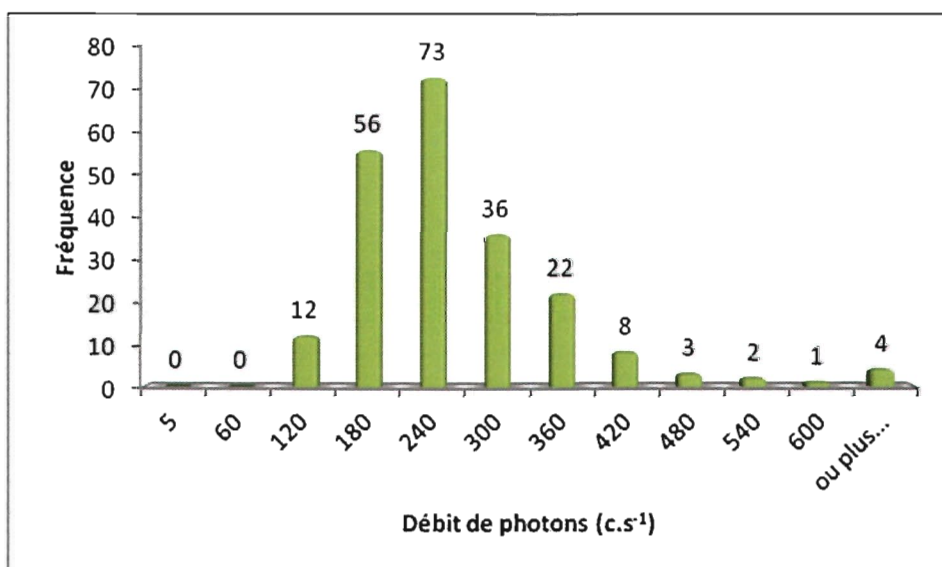

Remarques : Cliquez ici pour taper du texte.

Définition du scénario d'exposition :

Scénario d'exposition retenu : Chemin (400h/an)

Calcul de la dose efficace ajoutée :

Dose Efficace Ajoutée Annuelle : 0,12 mSv/an

(et avec les 400h/an sur le point maximum de la zone : 0,61 mSv/an)

Conclusion et suite à donner aux investigations :



Etude clôturée



Complément d'étude ou intervention

Aucuns travaux envisagés. Pour mémoire collective.

85A-D.S.255 / n° 2801

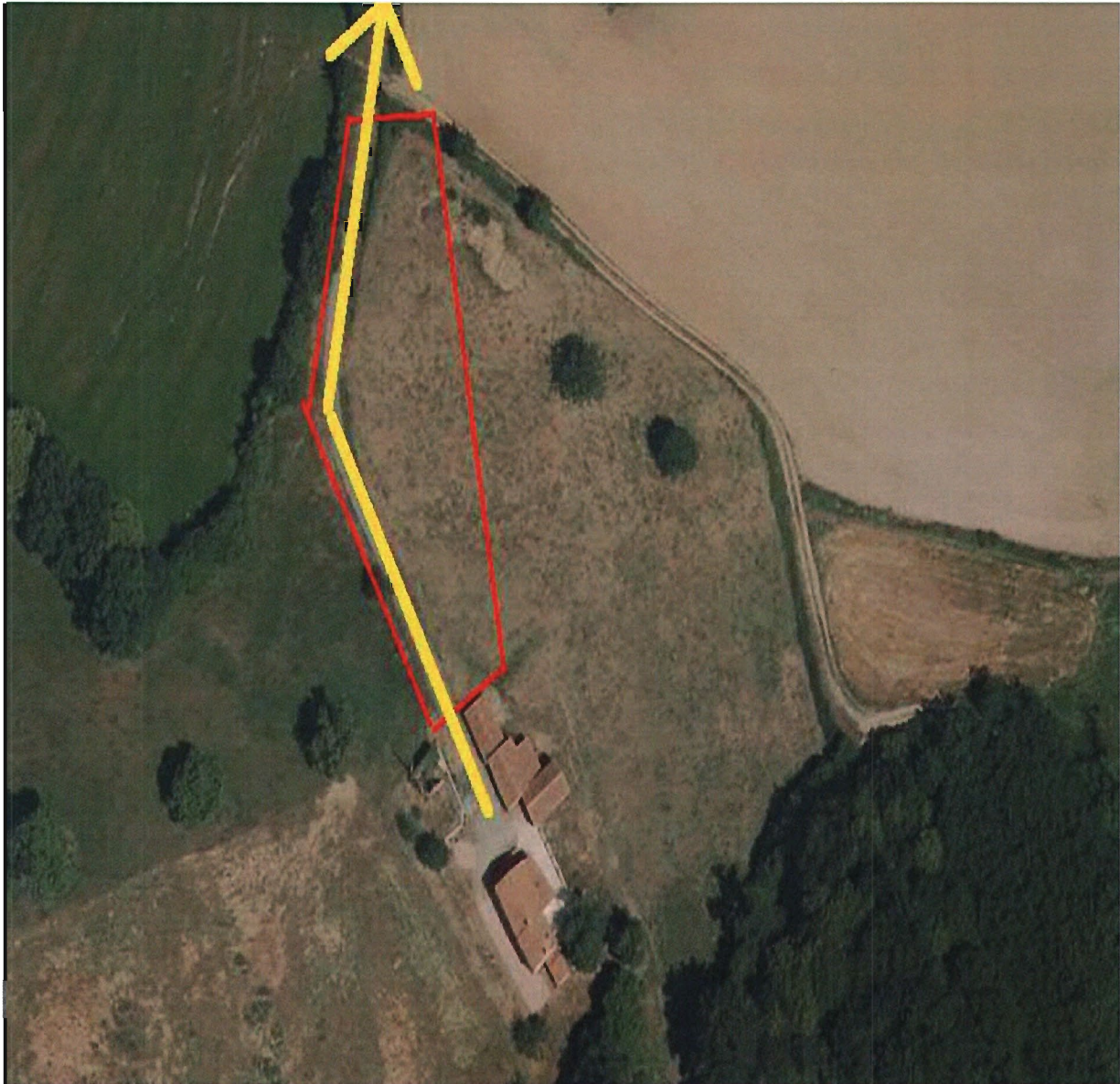

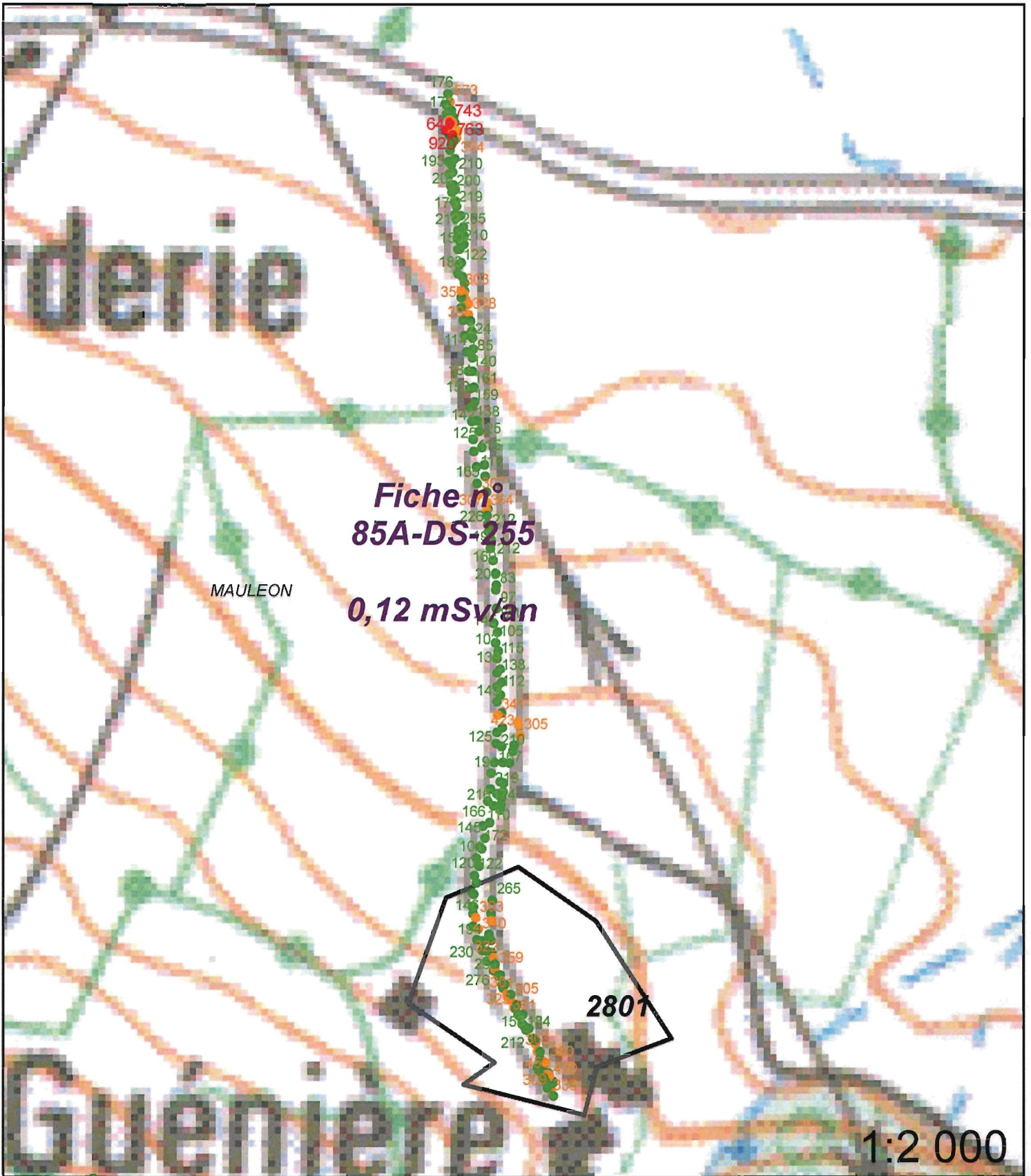

Légende

- | | |
|------------------|---------------------------------|
| Site minier | Zone avec présence de stérile |
| MCO | Plan Compteur (SPPgamma) |
| Niveau d'eau MCO | < 300 c/s |
| Contour Survol | 300 < x < 600 c/s |
| | > 600 c/s |

Fiche n° :	85A-D.S.256	Date:	31/05/2013
Intervenant	Verbois/Prevosto		
Localisation	N° du bloc :	85A	
	N° zone d'intérêt :	2822,2840	
	Commune :	Mauléon	
	Adresse :	La Chapelle Largeau	
Personne contactée	Maire de Mauléon		

Description de la zone

Route

Résultats du contrôle

Enregistrement des données

1ere étape : balayage de la zone	Valeur bruit de fond local	Minimum	Maximum	Moyenne
Débit de photon à 1m du sol en coups $SPP\gamma.s^{-1}$ (c/s)	60	80	350	160
2ème étape : surface avec stériles				
Débit de photon à 1m du sol en coups $SPP\gamma.s^{-1}$ (c/s)	60	153	407	231
Débit d'équivalent de dose à 1m du sol en nSv/h	60	150	410	230

Remarques : Prise de mesures sur la route

Conclusion du contrôle : Présence de stériles marqués radiologiquement

- Oui (voir verso)
- Non
 - Terrain naturel
 - Pas de produits rapportés visibles
 - Valeur max de débit de photons à 1 m inférieure à 200 c/s $SPP\gamma$

Répartition des valeurs (coups $SPP\gamma.s^{-1}$ à 1 m) :

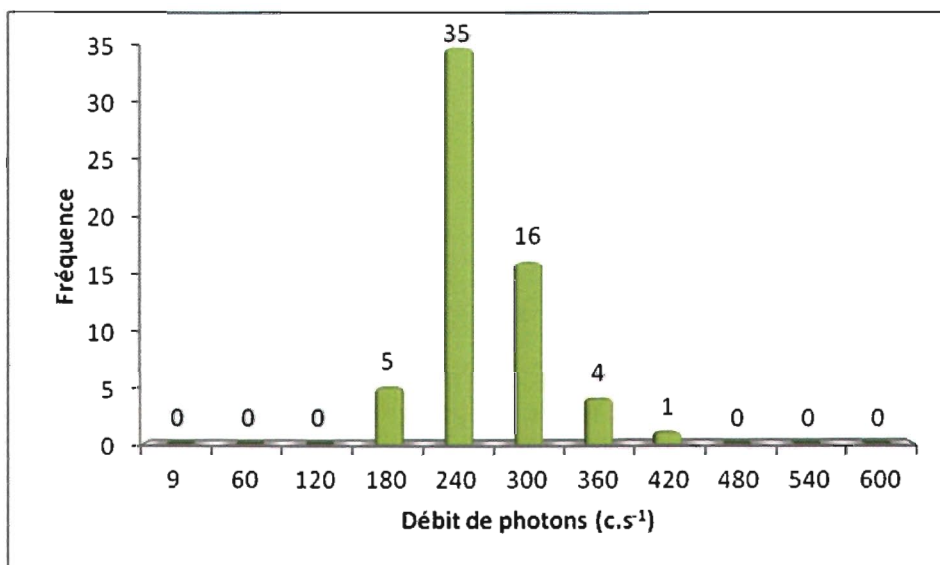

Remarques : Cliquez ici pour taper du texte.

Définition du scénario d'exposition :

Scénario d'exposition retenu : Chemin (400h/an)

Calcul de la dose efficace ajoutée :

Dose Efficace Ajoutée Annuelle : 0,12 mSv/an

(et avec les 400h/an sur le point maximum de la zone : 0,25 mSv/an)

Conclusion et suite à donner aux investigations :



Etude clôturée



Complément d'étude ou intervention





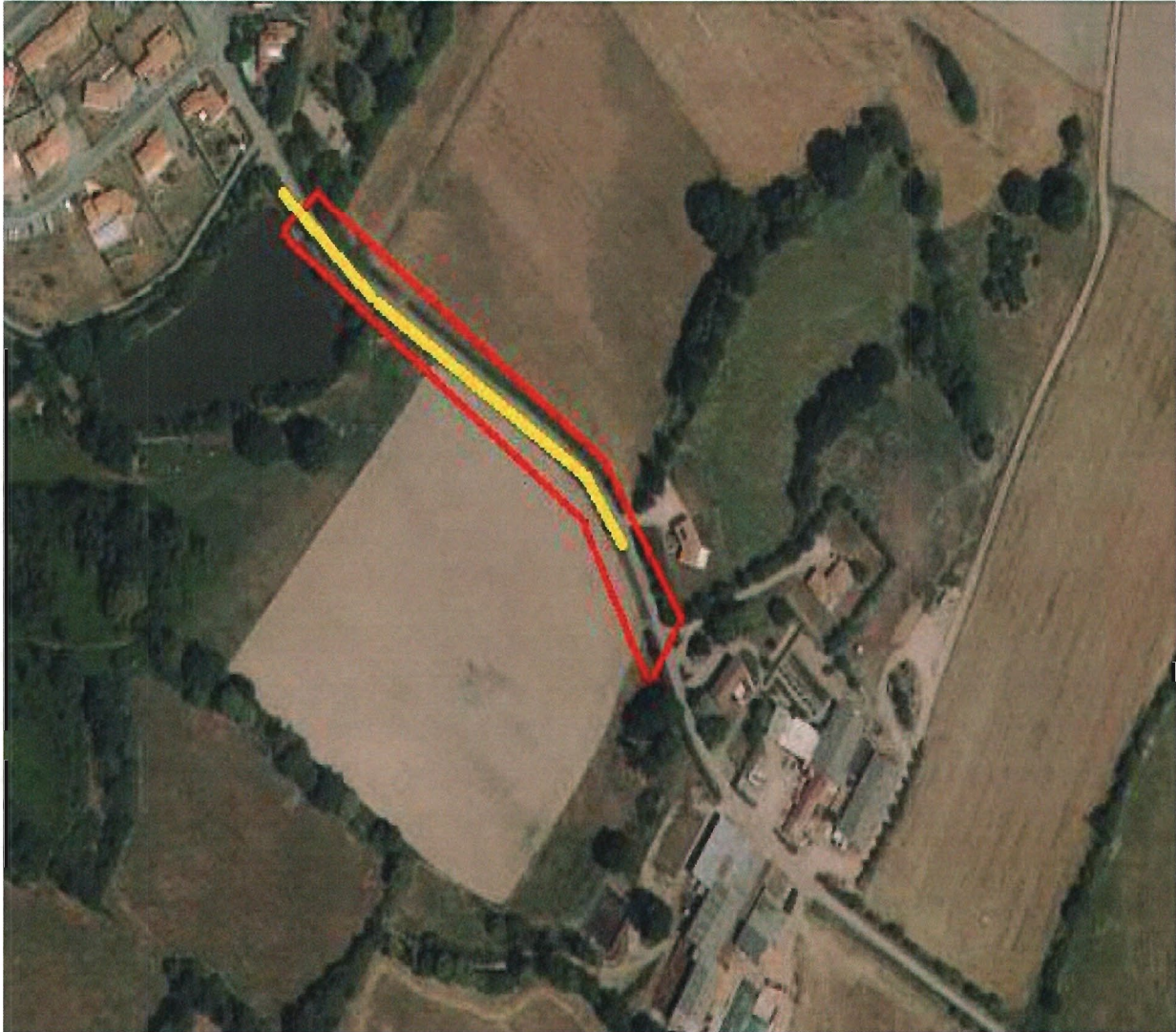

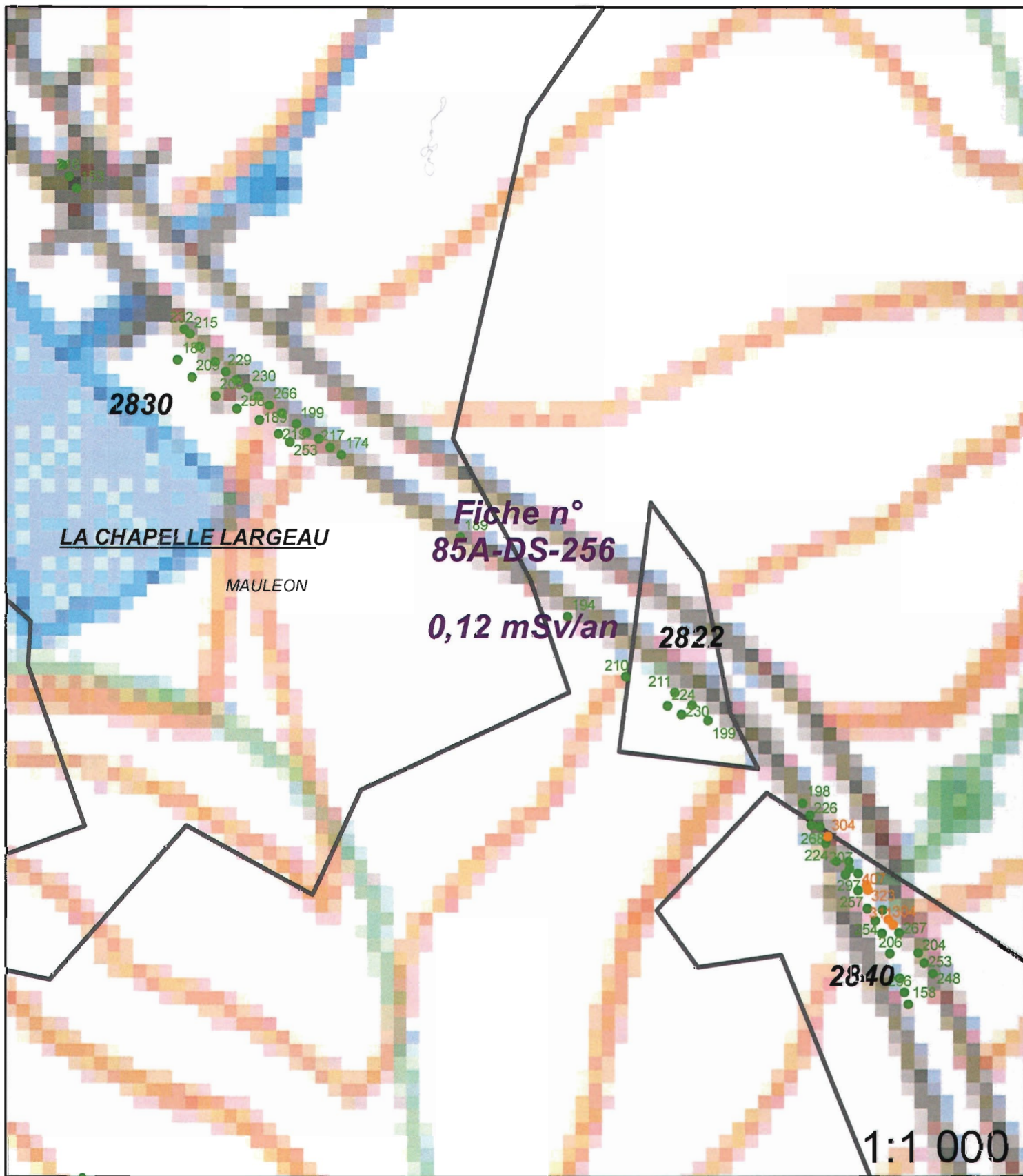
Aucuns travaux envisagés. Pour mémoire collective.

85A-D.S.256 / n° 2822,2840





Légende

- | | |
|--|--|
|  Site minier |  Zone avec présence de stérile |
|  MCO | Plan Compteur (SPPgamma) |
|  Niveau d'eau MCO |  < 300 c/s |
|  Contour Survol |  300 < x < 600 c/s |
| |  > 600 c/s |

Fiche n° : 85A-D.S.257		Date: 31/05/2013
Intervenant	Verbois/Prevosto	
Localisation	N° du bloc :	85A
	N° zone d'intérêt :	2824
	Commune :	Mauléon
	Adresse :	La Chapelle Largeau
Personne contactée	Maire de Mauléon	

Description de la zone

Route

Résultats du contrôle

Enregistrement des données

1ere étape : balayage de la zone	Valeur bruit de fond local	Minimum	Maximum	Moyenne
Débit de photon à 1m du sol en coups SPPγ.s ⁻¹ (c/s)	60	70	350	160
2ème étape : surface avec stériles				
Débit de photon à 1m du sol en coups SPPγ.s ⁻¹ (c/s)	60	159	456	256
Débit d'équivalent de dose à 1m du sol en nSv/h	60	160	460	260

Remarques : Prise de mesures sur les bords de la route.

Conclusion du contrôle : Présence de stériles marqués radiologiquement

- Oui (voir verso)
- Non
 - Terrain naturel
 - Pas de produits rapportés visibles
 - Valeur max de débit de photons à 1 m inférieure à 200 c/s SPPγ

Répartition des valeurs (coups SPPγ.s⁻¹ à 1 m) :

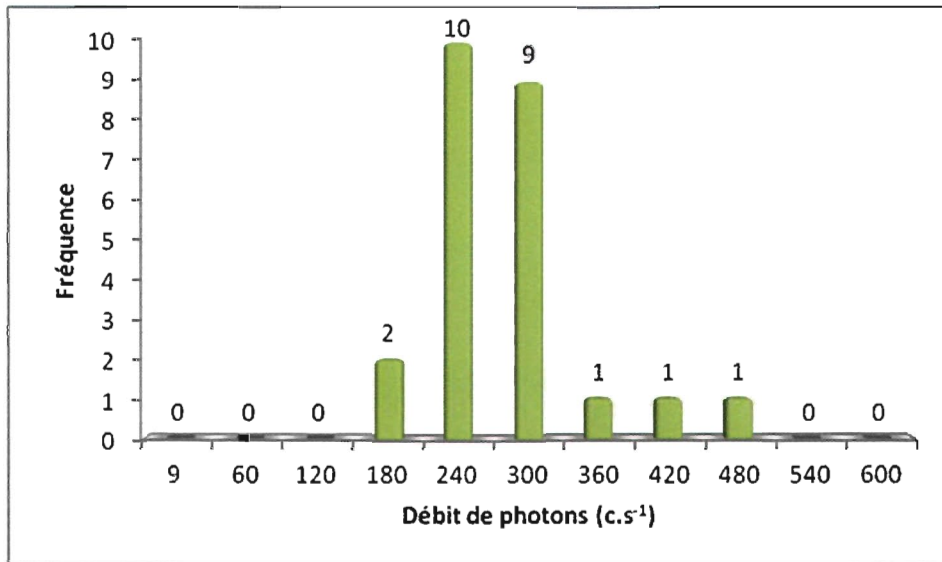

Remarques : Cliquez ici pour taper du texte.

Définition du scénario d'exposition :

Scénario d'exposition retenu : Chemin (400h/an)

Calcul de la dose efficace ajoutée :

Dose Efficace Ajoutée Annuelle : 0,14 mSv/an

(et avec les 400h/an sur le point maximum de la zone : 0,28 mSv/an)

Conclusion et suite à donner aux investigations :

Etude clôturée Complément d'étude ou intervention

Aucuns travaux envisagés. Pour mémoire collective.

85A-D.S.257 / n° 2824



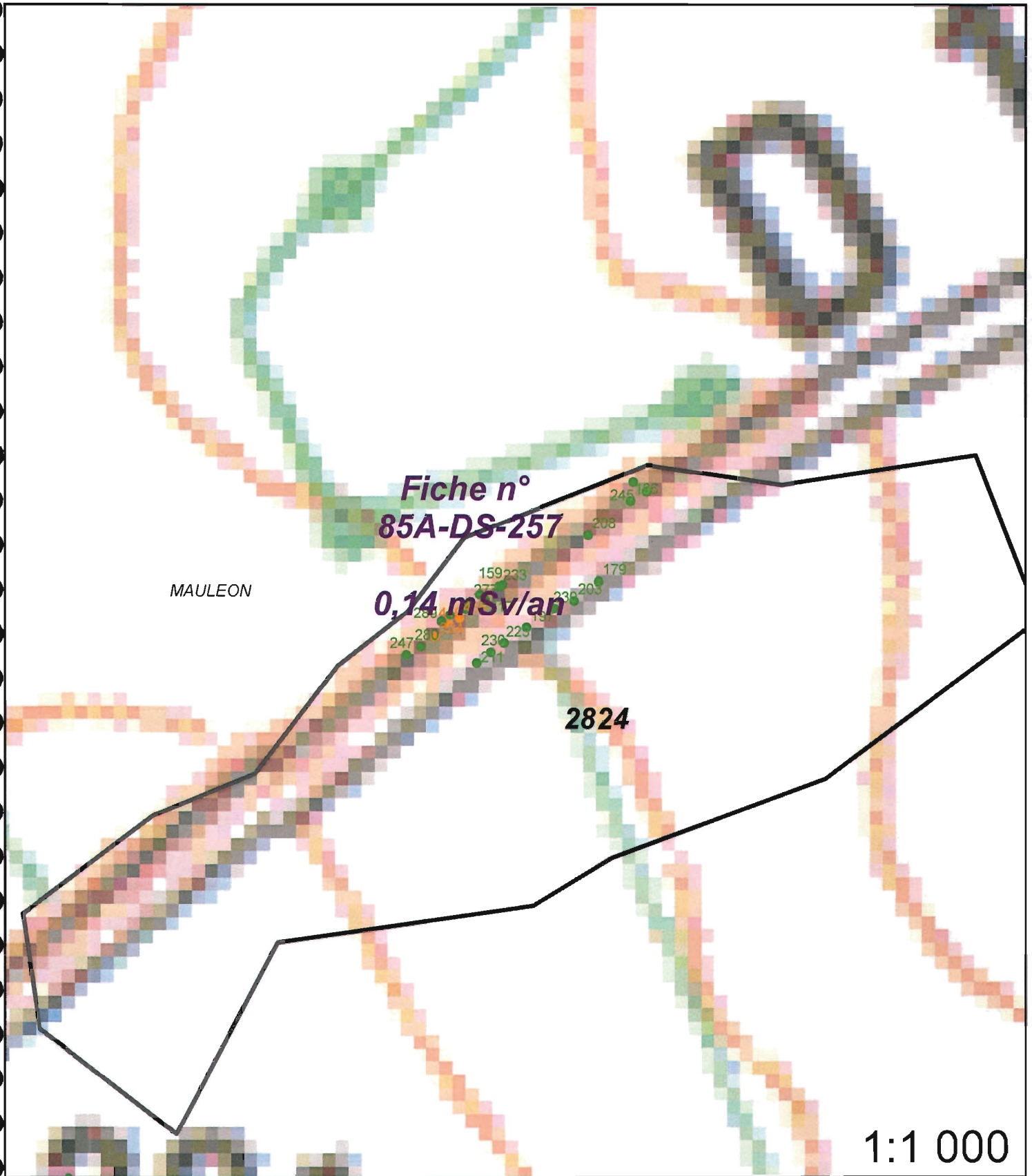

Légende

- Site minier
- MCO
- Niveau d'eau MCO
- Contour Survol

Zone avec présence de stérile

Plan Compteur (SPPgamma)

- < 300 c/s
- 300 < x < 600 c/s
- > 600 c/s

Fiche n° : 85A-D.S.258		Date: 31/05/2013
Intervenant	Verbois/Prevosto	
Localisation	N° du bloc :	85A
	N° zone d'intérêt :	2830
	Commune :	Mauléon
	Adresse :	La Chapelle Largeau
Personne contactée	Maire de Mauléon	

Description de la zone

Mine Abandonnée

Résultats du contrôle

Enregistrement des données

1ere étape : balayage de la zone	Valeur bruit de fond local	Minimum	Maximum	Moyenne
Débit de photon à 1m du sol en coups SPPy.s ⁻¹ (c/s)	60	60	600	160
2ème étape : surface avec stériles				
Débit de photon à 1m du sol en coups SPPy.s ⁻¹ (c/s)	60	159	1283	331
Débit d'équivalent de dose à 1m du sol en nSv/h	60	160	1280	330

Remarques : Prise de mesures au niveau des quatre zones.

Conclusion du contrôle : Présence de stériles marqués radiologiquement

- Oui (voir verso)
- Non
 - Terrain naturel
 - Pas de produits rapportés visibles
 - Valeur max de débit de photons à 1 m inférieure à 200 c/s SPPy

Répartition des valeurs (coups SPPγ.s⁻¹ à 1 m) :

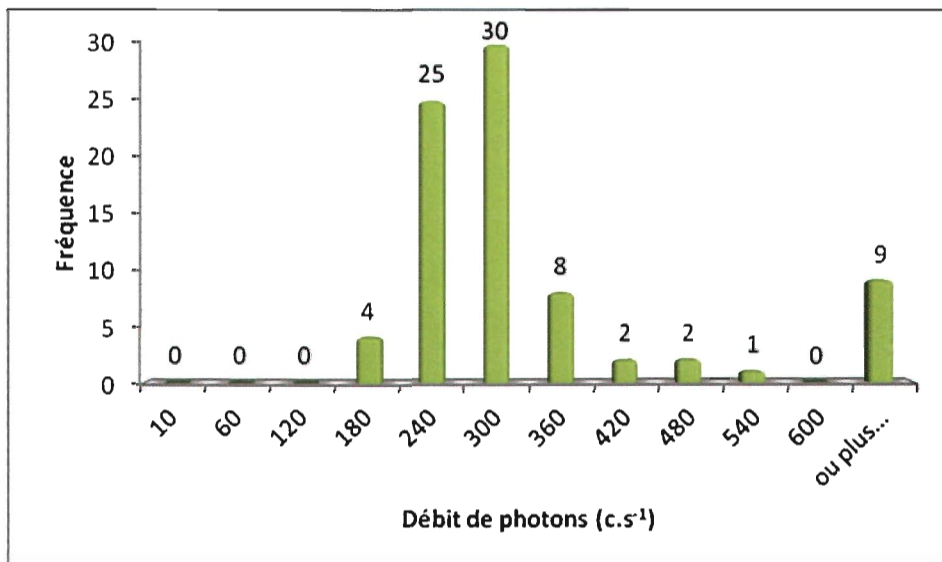

Remarques : Cliquez ici pour taper du texte.

Définition du scénario d'exposition :

Scénario d'exposition retenu : Zone de loisirs (800h/an)

Calcul de la dose efficace ajoutée :

Dose Efficace Ajoutée Annuelle : 0,30 mSv/an

(et avec les 800h/an sur le point maximum de la zone : 1,37 mSv/an)

Conclusion et suite à donner aux investigations :

Etude clôturée Complément d'étude ou intervention

Aucuns travaux envisagés. Pour mémoire collective.

85A-D.S.258 / n° 2830

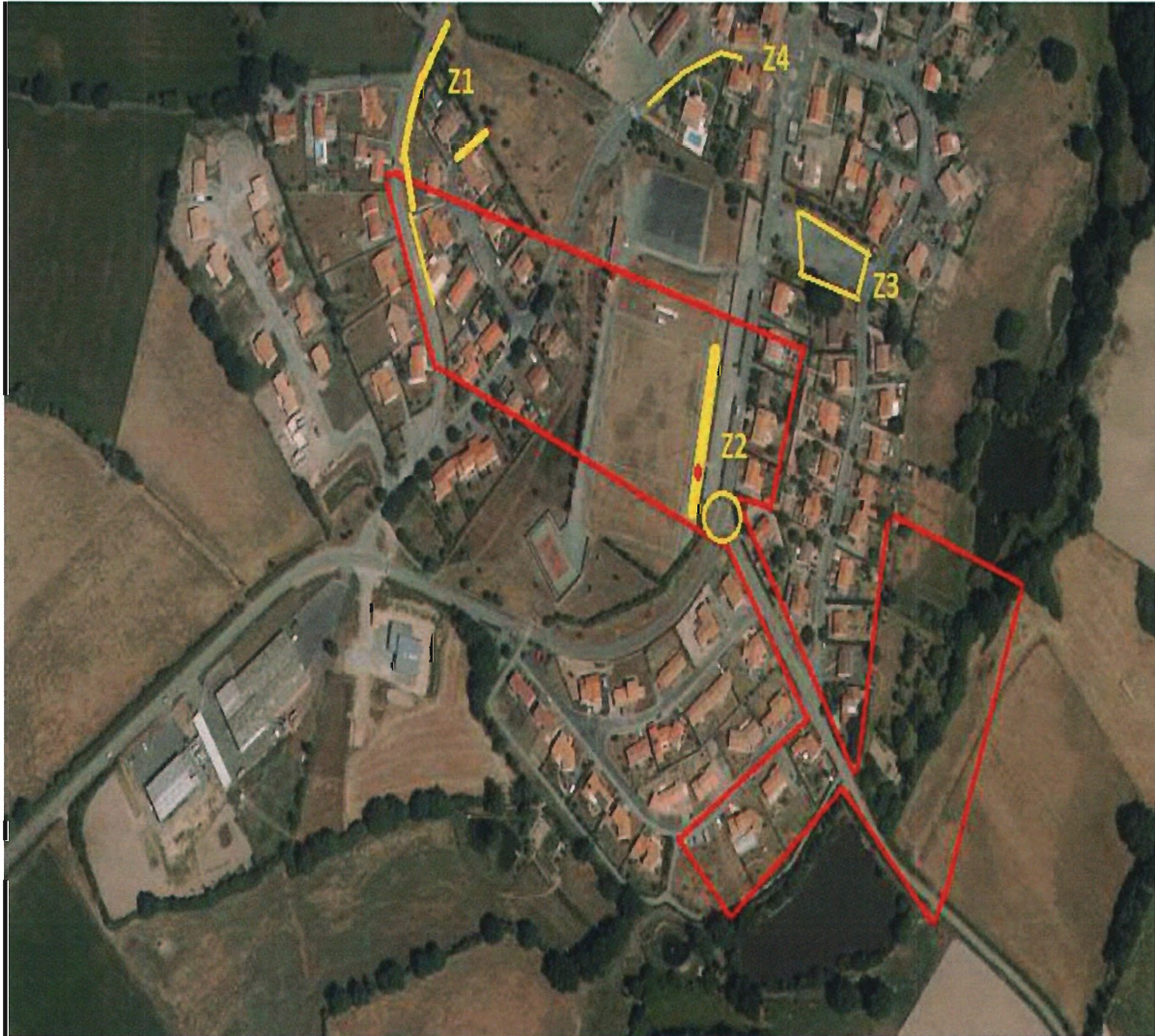

Graphique zone 1

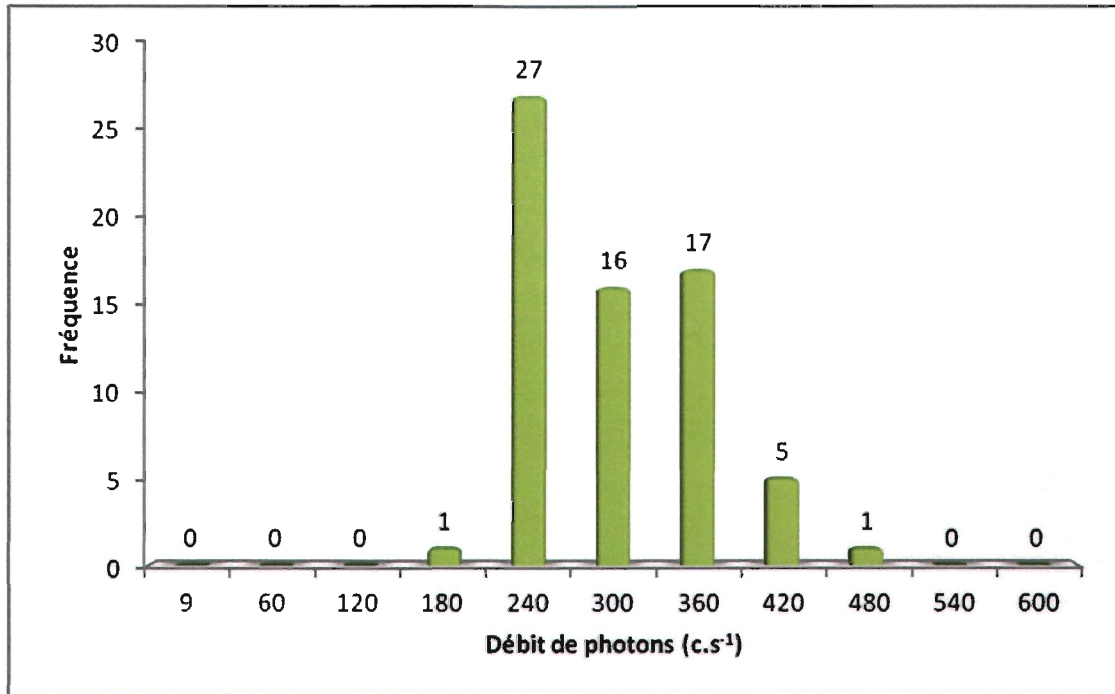

Graphique zone 2

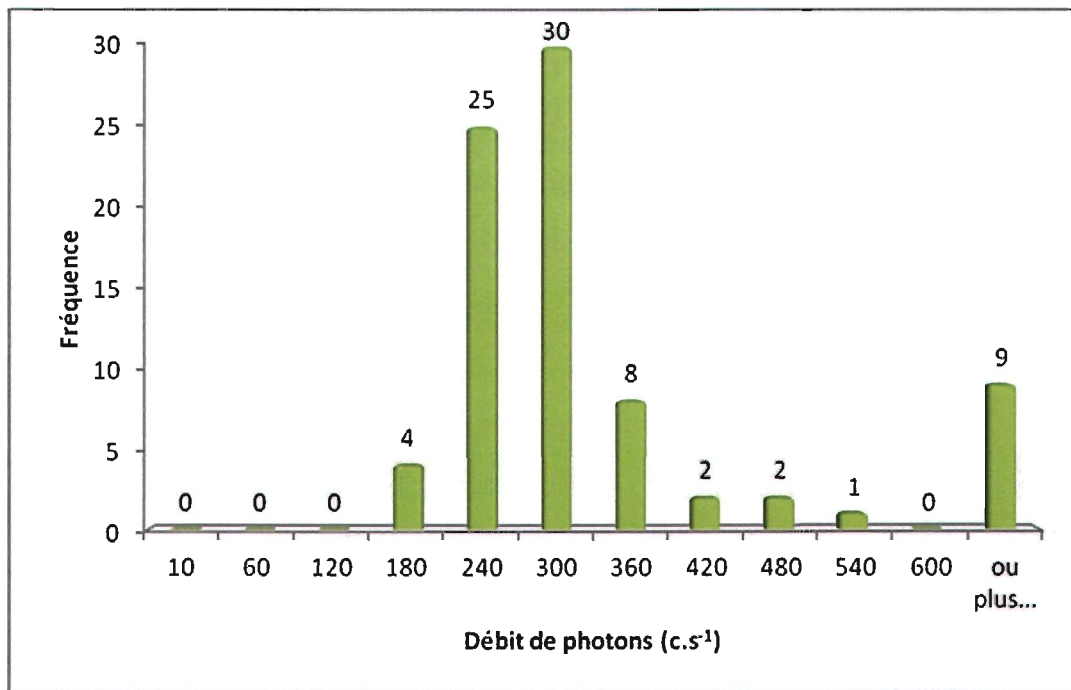

Graphique zone 3

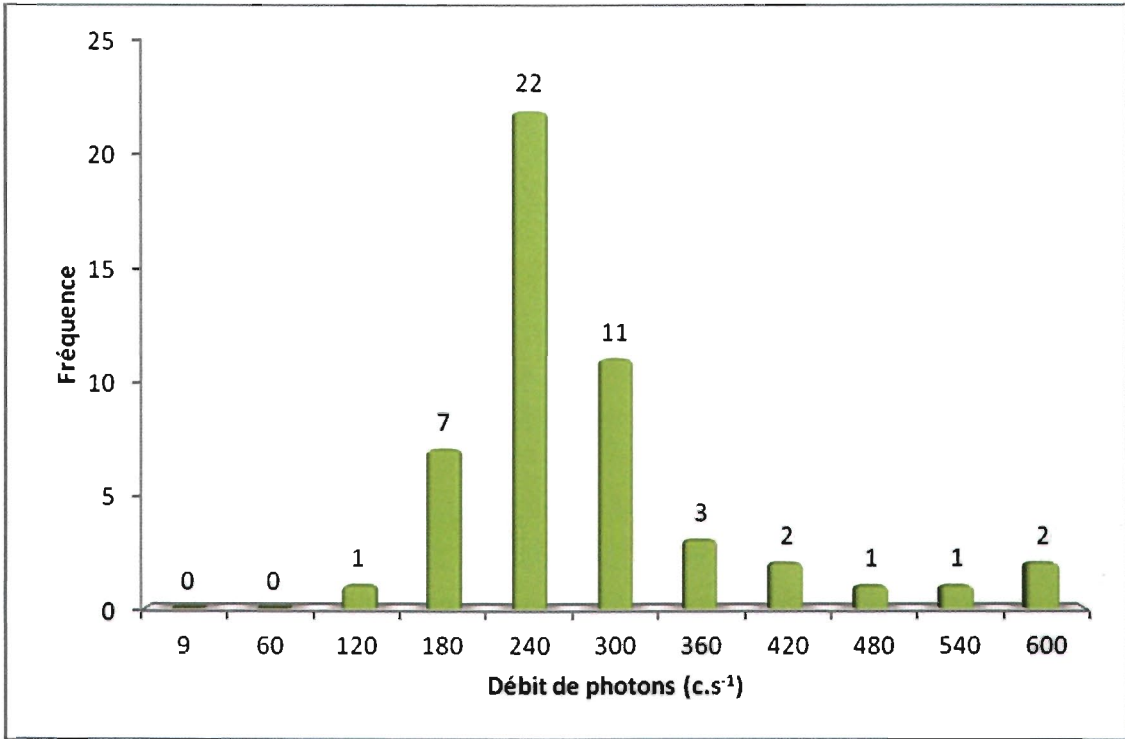

Graphique zone 4

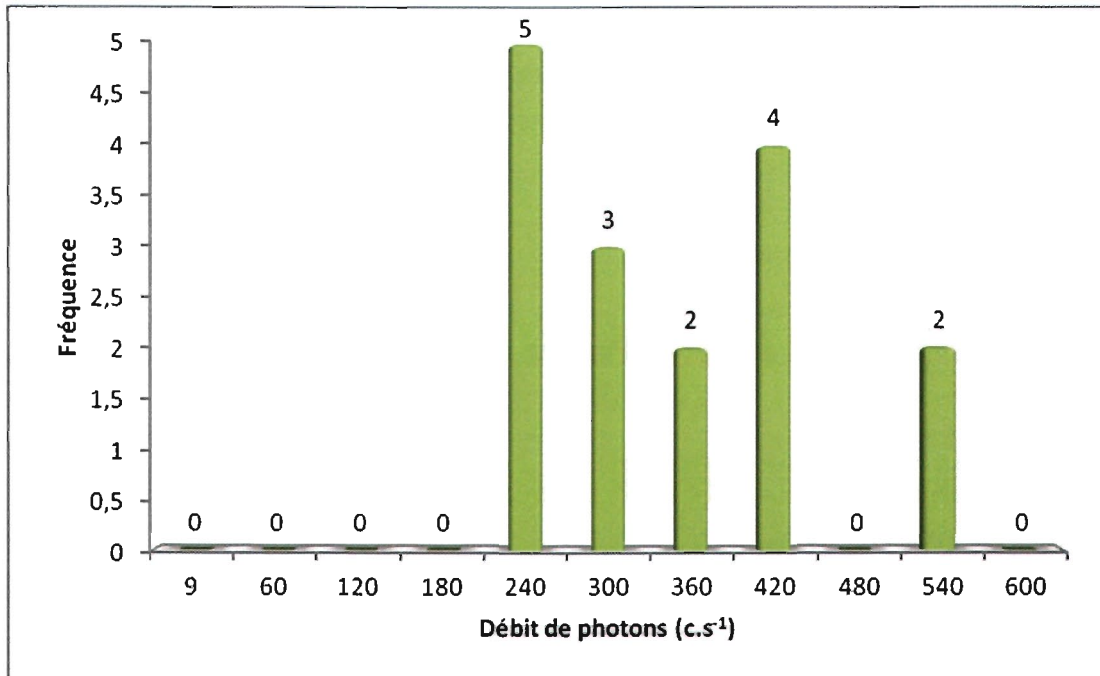

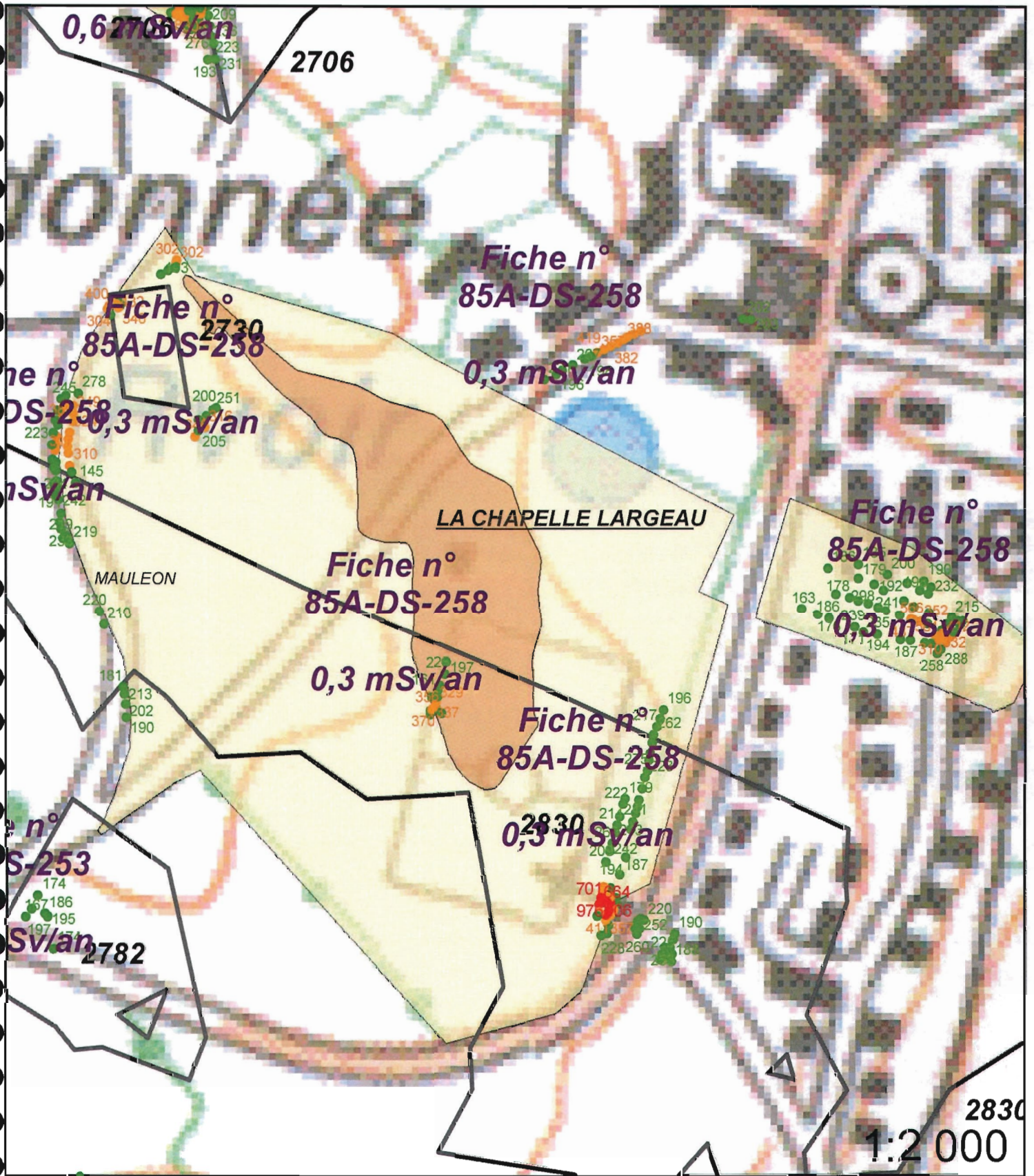

Légende

- | | |
|------------------|---------------------------------|
| Site minier | Zone avec présence de stérile |
| MCO | Plan Compteur (SPPgamma) |
| Niveau d'eau MCO | < 300 c/s |
| Contour Survol | 300 < x < 600 c/s |
| | > 600 c/s |

2830
1:2 000

Fiche n° :	85A-D.S.259	Date:	24/05/2013
Intervenant	Verbois/Prevosto		
Localisation	N° du bloc :	85A	
	N° zone d'intérêt :	2831,2834	
	Commune :	Mauléon	
	Adresse :	La Pommeraie	
Personne contactée	Maire de Mauléon		

Description de la zone

Route

Résultats du contrôle

Enregistrement des données

1ere étape : balayage de la zone	Valeur bruit de fond local	Minimum	Maximum	Moyenne
Débit de photon à 1m du sol en coups $SPP\gamma.s^{-1}$ (c/s)	60	70	300	150
2ème étape : surface avec stériles				
Débit de photon à 1m du sol en coups $SPP\gamma.s^{-1}$ (c/s)	60	164	324	218
Débit d'équivalent de dose à 1m du sol en nSv/h	60	160	320	220

Remarques : Prise de mesures sur des parties de la route

Conclusion du contrôle : Présence de stériles marqués radiologiquement

- Oui (voir verso)
- Non
 - Terrain naturel
 - Pas de produits rapportés visibles
 - Valeur max de débit de photons à 1 m inférieure à 200 c/s $SPP\gamma$

Répartition des valeurs (coups SPPy.s⁻¹ à 1 m) :

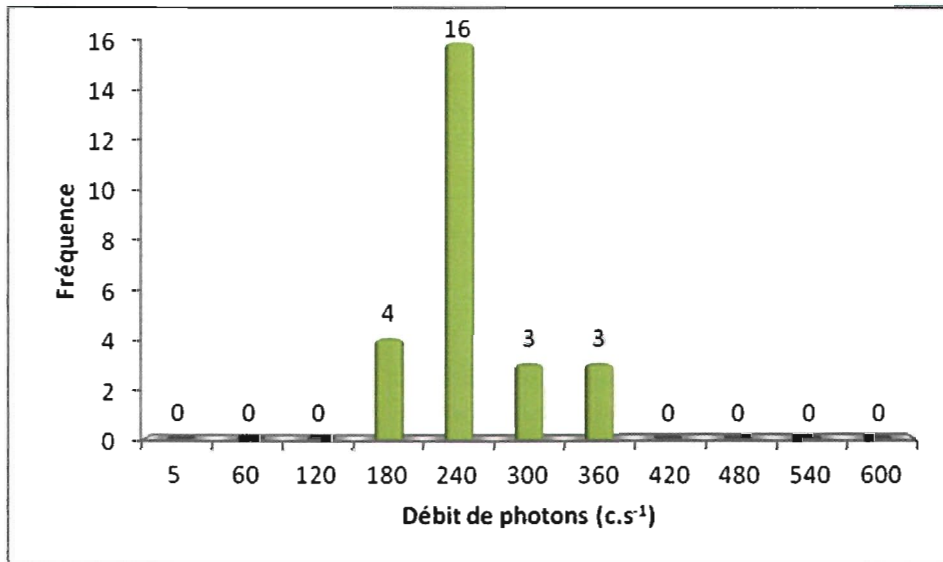

Remarques : Cliquez ici pour taper du texte.

Définition du scénario d'exposition :

Scénario d'exposition retenu : Chemin (400h/an)

Calcul de la dose efficace ajoutée :

Dose Efficace Ajoutée Annuelle : 0,11 mSv/an

(et avec les 400h/an sur le point maximum de la zone : 0,18 mSv/an)

Conclusion et suite à donner aux investigations :

Etude clôturée Complément d'étude ou intervention

Aucuns travaux envisagés. Pour mémoire collective.

85A-D.S.259 / n° 2832,2834



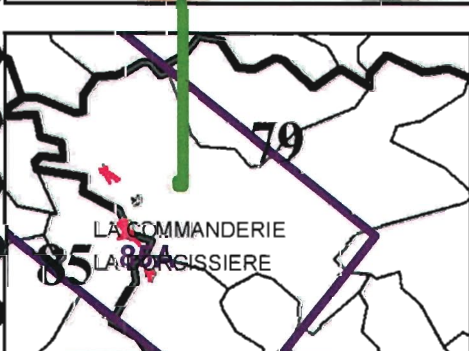
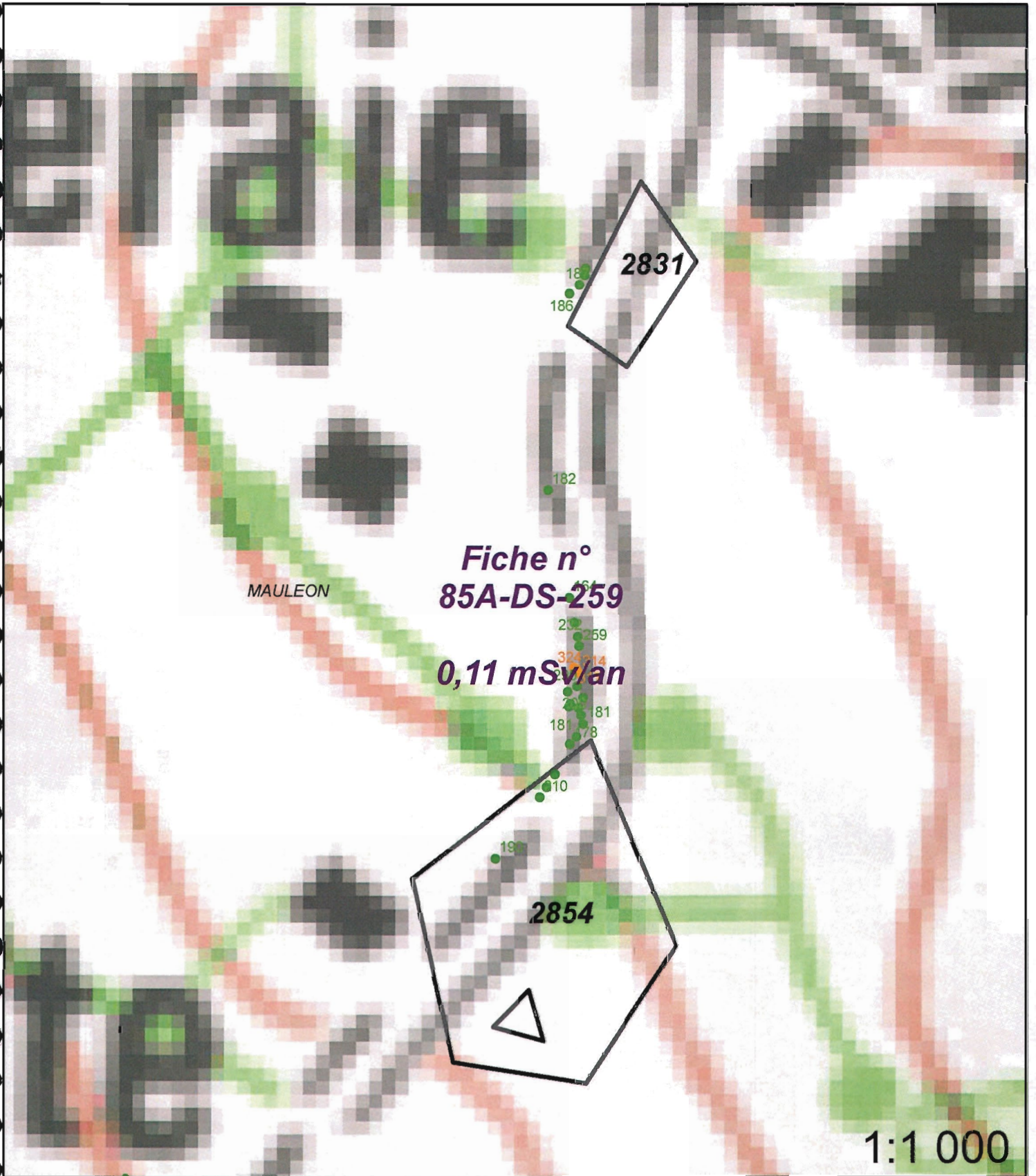

Légende

- Site minier
- MCO
- Niveau d'eau MCO
- Contour Survol

Zone avec présence de stérile

Plan Compteur (SPPgamma)

- < 300 c/s
- 300 < x < 600 c/s
- > 600 c/s