



Liberté • Égalité • Fraternité
RÉPUBLIQUE FRANÇAISE

Ministère chargé de
l'environnement

Récépissé de dépôt d'un formulaire de demande d'examen au cas par cas préalable à la réalisation d'une étude d'impact

Madame, Monsieur,

Vous avez déposé un formulaire de demande d'examen au cas par cas de la nécessité de réaliser une étude d'impact de votre projet.

Le délai d'instruction de votre dossier est de TRENTE CINQ JOURS. Ce délai court à compter de la complétude de votre dossier, soit QUINZE JOURS à compter de la réception du formulaire, SAUF SI l'autorité administrative de l'Etat compétente en matière d'environnement vous demande dans ce délai de :

- de remplir la ou les cases du formulaire qui ne l'auraient pas été ;
- de transmettre la ou les annexes obligatoires manquantes.

A l'expiration du délai de TRENTE CINQ JOURS courant à compter de la complétude du formulaire, l'autorité administrative de l'Etat compétente en matière d'environnement doit rendre une décision vous informant de la nécessité ou non de réaliser une étude d'impact.

Si aucune décision n'était rendue à l'issue de ce délai, cette absence de réponse vaudrait obligation pour vous de réaliser une étude d'impact.

Cette décision, ou une mention de l'absence de décision, est mise en ligne sur son site internet. Elle figure dans le dossier d'enquête publique ou de procédure de mise à disposition du public.

(à remplir par l'autorité administrative de l'Etat compétente en matière d'environnement)

Cachet de l'autorité administrative de l'Etat compétente en matière d'environnement :

Le projet ayant fait l'objet d'une demande d'examen au cas par cas n°..... a été déposé auprès de l'autorité administrative de l'Etat compétente en matière d'environnement le __ / __ / ____.

Délais et voies de recours

La décision d'examen au cas par cas peut faire l'objet d'un recours gracieux ou hiérarchique ou d'un recours contentieux dans un délai de deux mois à compter de sa publication ou de sa notification.

En cas de décision implicite valant obligation de réaliser une étude d'impact, le destinataire de la décision doit, à peine d'irrecevabilité du recours contentieux, former un recours administratif préalable auprès de l'autorité administrative de l'Etat compétente en matière d'environnement qui a pris la décision.

Demande d'examen au cas par cas préalable à la réalisation d'une étude d'impact

Article R. 122-3 du code de l'environnement

*Ce formulaire n'est pas applicable aux installations classées pour la protection
de l'environnement*

*Ce formulaire sera publié sur le site internet de l'autorité administrative de l'Etat compétente en
matière d'environnement*

Avant de remplir cette demande, lire attentivement la notice explicative

Cadre réservé à l'administration

Date de réception :
10/11/2016

Dossier complet le :
10/11/2016

N° d'enregistrement :
2016-4115

1. Intitulé du projet

Défrichement de 0,7 ha pour la réalisation d'un réservoir d'eau pour l'irrigation agricole sur la commune de Parleboscq

2. Identification du maître d'ouvrage ou du pétitionnaire

2.1 Personne physique

Nom

Prénom

2.2 Personne morale

Dénomination ou raison sociale

EARL DE LA PALOUMERE

Nom, prénom et qualité de la personne habilitée à représenter la personne morale

MAZZOCCO Joseph

RCS / SIRET

13 8 1 13 6 6 18 7 1 10 0 0 1 4

Forme juridique

EARL

Joignez à votre demande le document CERFA n° 14734*01

3. Rubrique(s) applicable(s) du tableau des seuils et critères annexé à l'article R. 122-2 du code de l'environnement et dimensionnement correspondant du projet

| N° de rubrique et sous rubrique | Caractéristiques du projet au regard des seuils et critères de la rubrique |
|---------------------------------|--|
| 47° | Défrichement d'une superficie de 0,7 ha |

4. Caractéristiques générales du projet

Doivent être annexées au présent formulaire les pièces énoncées à la rubrique 8.1

4.1 Nature du projet

Défrichement d'environ 0,7 ha (7000 m²) de bois sur les parcelles cadastrales 295 ; 296 ; 406 pour la création d'un réservoir d'eau de 40 000m³

4.2 Objectifs du projet

Construction d'un réservoir d'eau pour l'irrigation agricole d'un volume d'environ 40 000m³

4.3 Décrivez sommairement le projet

4.3.1 dans sa phase de réalisation

La réalisation complète du réservoir d'eau durera environ 3,5 mois, dont environ 10 jours de défrichement et de décapage de la terre végétale. Le barrage sera réalisé par réemploi des matériaux issus de l'excavation du bassin.

4.3.2 dans sa phase d'exploitation

Pas de phase d'exploitation concernant le défrichement.
Remplissage du réservoir d'eau en hiver (pluviométrie + pompage). Irrigation agricole en été.
Entretien annuel de l'ouvrage en terre par débroussaillage.

4.4.1 A quelle(s) procédure(s) administrative(s) d'autorisation le projet a-t-il été ou sera-t-il soumis ?

La décision de l'autorité administrative de l'Etat compétente en matière d'environnement devra être jointe au(x) dossier(s) d'autorisation(s).

La création du plan d'eau est soumis à déclaration au titre de la loi sur l'eau et des milieux aquatiques. Le défrichement à effectuer préalablement à la réalisation des travaux est soumis à autorisation au titre de l'article L 341.1 du Code forestier.

4.4.2 Précisez ici pour quelle procédure d'autorisation ce formulaire est rempli

Autorisation de défrichement.

4.5 Dimensions et caractéristiques du projet et superficie globale (assiette) de l'opération - préciser les unités de mesure utilisées

| Grandeurs caractéristiques | Valeur |
|------------------------------------|---------------|
| Superficie défrichée | 0,7 ha |
| Superficie globale du projet | env. 1,7 ha |
| Hauteur du barrage | 7,80 m / T.N. |
| Longueur du barrage | env. 152 m |
| Superficie du plan d'eau à la R.N. | env. 1,1 ha |

4.6 Localisation du projet

Adresse

Commune de Parleboscq
Lieu dit "Cabeil"
Parcelles cadastrales : 406 ; 295 ; 296

Coordonnées géographiques¹

Long. 00 ° 02 ' 59 " E Lat. 43 ° 54 ' 39 " N

Pour les rubriques 5° a), 6° b) et d), 8°, 10°, 18°, 28° a) et b), 32° ; 41° et 42° :

Point de départ : Long. ___ ° ___ ' ___ " Lat. ___ ° ___ ' ___ "

Point d'arrivée : Long. ___ ° ___ ' ___ " Lat. ___ ° ___ ' ___ "

Communes traversées :

4.7 S'agit-il d'une modification/extension d'une installation ou d'un ouvrage existant ? Oui Non

4.7.1 Si oui, cette installation ou cet ouvrage a-t-il fait l'objet d'une étude d'impact ? Oui Non

4.7.2 Si oui, à quelle date a-t-il été autorisé ?

4.8 Le projet s'inscrit-il dans un programme de travaux ? Oui Non

Si oui, de quels projets se compose le programme ?

Le défrichement est fonctionnellement lié à la réalisation du plan d'eau pour l'irrigation.

5. Sensibilité environnementale de la zone d'implantation envisagée

5.1 Occupation des sols

Quel est l'usage actuel des sols sur le lieu de votre projet ?

Les parcelles concernées par le projet sont occupées par des boisements forestiers et des terres agricoles. Le boisement est composé de feuillus communs.

Existe-t-il un ou plusieurs documents d'urbanisme (ensemble des documents d'urbanisme concernés) réglementant l'occupation des sols sur le lieu/tracé de votre projet ? Oui Non

¹ Pour l'outre-mer, voir notice explicative

PLU de Parleboscq de Février 2016

Parcelles cadastrales 295 ; 296 : Zone N
Parcelle cadastrale 406 : Zone A

Si oui, intitulé et date d'approbation :
Précisez le ou les règlements applicables à la zone du projet

Pour les rubriques 33° à 37°, le ou les documents ont-ils fait l'objet d'une évaluation environnementale ?

Oui Non

5.2 Enjeux environnementaux dans la zone d'implantation envisagée :

Complétez le tableau suivant, par tous moyens utiles, notamment à partir des informations disponibles sur le site internet <http://www.developpement-durable.gouv.fr/etude-impact>

| Le projet se situe-t-il : | Oui | Non | Lequel/Laquelle ? |
|--|-------------------------------------|-------------------------------------|--|
| dans une zone naturelle d'intérêt écologique, faunistique et floristique de type I ou II (ZNIEFF) ou couverte par un arrêté de protection de biotope ? | <input checked="" type="checkbox"/> | <input type="checkbox"/> | ZNIEFF de type II La Gélise et Milieux annexes (730010668) |
| en zone de montagne ? | <input type="checkbox"/> | <input checked="" type="checkbox"/> | |
| sur le territoire d'une commune littorale ? | <input type="checkbox"/> | <input checked="" type="checkbox"/> | |
| dans un parc national, un parc naturel marin, une réserve naturelle (régionale ou nationale) ou un parc naturel régional ? | <input type="checkbox"/> | <input checked="" type="checkbox"/> | |
| sur un territoire couvert par un plan de prévention du bruit, arrêté ou le cas échéant, en cours d'élaboration ? | <input type="checkbox"/> | <input checked="" type="checkbox"/> | |
| dans une aire de mise en valeur de l'architecture et du patrimoine ou une zone de protection du patrimoine architectural, urbain et paysager ? | <input type="checkbox"/> | <input checked="" type="checkbox"/> | |
| dans une zone humide ayant fait l'objet d'une délimitation ? | <input type="checkbox"/> | <input checked="" type="checkbox"/> | |
| dans une commune couverte par un plan de prévention des risques naturels prévisibles ou par un plan de prévention des risques technologiques ? | <input type="checkbox"/> | <input checked="" type="checkbox"/> | |
| si oui, est-il prescrit ou approuvé ? | <input type="checkbox"/> | <input checked="" type="checkbox"/> | |
| dans un site ou sur des sols pollués ? | <input type="checkbox"/> | <input checked="" type="checkbox"/> | |
| dans une zone de répartition des eaux ? | <input type="checkbox"/> | <input checked="" type="checkbox"/> | |

| | | | |
|--|--------------------------|-------------------------------------|--|
| dans un périmètre de protection rapprochée d'un captage d'eau destiné à l'alimentation humaine ? | <input type="checkbox"/> | <input checked="" type="checkbox"/> | |
| dans un site inscrit ou classé ? | <input type="checkbox"/> | <input checked="" type="checkbox"/> | Le projet est situé à environ 11 km du site inscrit "Bas-Armagnac". |
| Le projet se situe-t-il, dans ou à proximité : | Oui | Non | Lequel et à quelle distance ? |
| d'un site Natura 2000 ? | <input type="checkbox"/> | <input checked="" type="checkbox"/> | Le projet est situé à plus d'un kilomètre du site Natura 2000 La Gélise FR 7200741 |
| d'un monument historique ou d'un site classé au patrimoine mondial de l'UNESCO ? | <input type="checkbox"/> | <input checked="" type="checkbox"/> | |

6. Caractéristiques de l'impact potentiel du projet sur l'environnement et la santé humaine

6.1 Le projet envisagé est-il susceptible d'avoir les incidences suivantes ?

Veuillez compléter le tableau suivant :

| Domaines de l'environnement : | | Oui | No n | De quelle nature ? De quelle importance ? <i>Appréciez sommairement l'impact potentiel</i> |
|-------------------------------|---|-------------------------------------|-------------------------------------|---|
| Ressources | Engendre-t-il des prélèvements d'eau ? | <input type="checkbox"/> | <input checked="" type="checkbox"/> | |
| | Impliquera-t-il des drainages / ou des modifications prévisibles des masses d'eau souterraines ? | <input type="checkbox"/> | <input checked="" type="checkbox"/> | |
| | Est-il excédentaire en matériaux ? | <input type="checkbox"/> | <input checked="" type="checkbox"/> | |
| | Est-il déficitaire en matériaux ? Si oui, utilise-t-il les ressources naturelles du sol ou du sous-sol ? | <input type="checkbox"/> | <input checked="" type="checkbox"/> | |
| Milieu naturel | Est-il susceptible d'entraîner des perturbations, des dégradations, des destructions de la biodiversité existante : faune, flore, habitats, continuités écologiques ? | <input checked="" type="checkbox"/> | <input type="checkbox"/> | Les incidences du projet sur la biodiversité sont jugées non significatives. (cf annexe 4). |
| | Est-il susceptible d'avoir des incidences sur les zones à sensibilité particulière énumérées au 5.2 du présent formulaire ? | <input type="checkbox"/> | <input checked="" type="checkbox"/> | Le projet n'engendrera pas d'impact significatif sur la ZNIEFF de type II La Gélise et Milieu annexe. |
| | Engendre-t-il la consommation d'espaces naturels, agricoles, forestiers, maritimes ? | <input checked="" type="checkbox"/> | <input type="checkbox"/> | Le projet consommera 0,7 ha d'espace naturel (boisement) et 1 ha de parcelle agricole. |

| | | | | |
|---|--|-------------------------------------|-------------------------------------|--|
| Risques et nuisances | Est-il concerné par des risques technologiques ? | <input type="checkbox"/> | <input checked="" type="checkbox"/> | |
| | Est-il concerné par des risques naturels ? | <input checked="" type="checkbox"/> | <input type="checkbox"/> | Le site d'implantation du projet est concerné par les risques naturels suivants : - feu de forêt - séismes (zone de sismicité 1) |
| | Engendre-t-il des risques sanitaires ? Est-il concerné par des risques sanitaires ? | <input type="checkbox"/> | <input checked="" type="checkbox"/> | |
| Commodités de voisinage | Est-il source de bruit ? Est-il concerné par des nuisances sonores ? | <input checked="" type="checkbox"/> | <input type="checkbox"/> | La phase chantier s'accompagnera d'une hausse significative mais temporaire et locale du niveau sonore à proximité de la zone de travaux. |
| | | <input type="checkbox"/> | <input checked="" type="checkbox"/> | |
| | Engendre-t-il des odeurs ? Est-il concerné par des nuisances olfactives ? | <input type="checkbox"/> | <input checked="" type="checkbox"/> | |
| | | <input type="checkbox"/> | <input checked="" type="checkbox"/> | |
| | Engendre-t-il des vibrations ? Est-il concerné par des vibrations ? | <input checked="" type="checkbox"/> | <input type="checkbox"/> | Les engins de chantier pourront engendrer des vibrations lors de la réalisation des travaux. Toutefois, cette nuisance sera temporaire et locale. |
| | <input type="checkbox"/> | <input checked="" type="checkbox"/> | | |
| Pollutions | Engendre-t-il des émissions lumineuses ? Est-il concerné par des émissions lumineuses ? | <input type="checkbox"/> | <input checked="" type="checkbox"/> | |
| | | <input type="checkbox"/> | <input checked="" type="checkbox"/> | |
| | Engendre-t-il des rejets polluants dans l'air ? | <input type="checkbox"/> | <input checked="" type="checkbox"/> | |
| | Engendre-t-il des rejets hydrauliques ? Si oui, dans quel milieu ? | <input type="checkbox"/> | <input checked="" type="checkbox"/> | |
| | <input type="checkbox"/> | <input checked="" type="checkbox"/> | | |
| Patrimoine / Cadre de vie / Population | Engendre-t-il la production d'effluents ou de déchets non dangereux, inertes, dangereux ? | <input type="checkbox"/> | <input checked="" type="checkbox"/> | |
| | Est-il susceptible de porter atteinte au patrimoine architectural, culturel, archéologique et paysager ? | <input type="checkbox"/> | <input checked="" type="checkbox"/> | Le projet ne portera pas atteinte au patrimoine architectural, culturel, archéologique et paysager, car il n'est situé à proximité d'aucun site d'intérêt communautaire. |
| | Engendre-t-il des modifications sur les activités humaines (agriculture, sylviculture, urbanisme / aménagements) ? | <input type="checkbox"/> | <input checked="" type="checkbox"/> | Le boisement à défricher ne fait pas l'objet d'une activité sylvicole. |

6.2 Les incidences du projet identifiées au 6.1 sont-elles susceptibles d'être cumulées avec d'autres projets connus ?

Oui Non Si oui, décrivez lesquelles :

6.3 Les incidences du projet identifiées au 6.1 sont-elles susceptibles d'avoir des effets de nature transfrontière ?

Oui Non Si oui, décrivez lesquels :

7. Auto-évaluation (facultatif)

Au regard du formulaire rempli, estimez-vous qu'il est nécessaire que votre projet fasse l'objet d'une étude d'impact ou qu'il devrait en être dispensé ? Expliquez pourquoi.

cf. annexe 5

8. Annexes

8.1 Annexes obligatoires

| | Objet |
|-------------------------------------|--|
| <input checked="" type="checkbox"/> | Un plan de situation 1/25 000 ou, à défaut, au 1/50 000 (Il peut s'agir d'extraits cartographiques du document d'urbanisme s'il existe) ; |
| <input checked="" type="checkbox"/> | Des photographies datées (2 ans maximum) de la zone d'implantation, avec une localisation cartographique des différentes prises de vue ; |
| <input checked="" type="checkbox"/> | Un plan du projet <u>ou</u> , pour les travaux, ouvrages ou aménagements visés aux rubriques 5° a), 6° b) et d), 8°, 10°, 18°, 28° a) et b), 32°, 41° et 42° un projet de tracé ou une enveloppe de tracé ; |
| <input checked="" type="checkbox"/> | Sauf pour les travaux, ouvrages ou aménagements visés aux rubriques 5° a), 6° b) et d), 8°, 10°, 18°, 28° a) et b), 32°, 41° et 42° : plan des abords du projet (100 mètres au minimum) pouvant prendre la forme de photos aériennes datées et complétées si nécessaire selon les évolutions récentes, à une échelle comprise entre 1/2 000 et 1/5 000. Ce plan devra préciser l'affectation des constructions et terrains avoisinants ainsi que les canaux, plans d'eau et cours d'eau ; |

8.2 Autres annexes volontairement transmises par le maître d'ouvrage ou pétitionnaire

Veillez compléter le tableau ci-joint en indiquant les annexes jointes au présent formulaire d'évaluation, ainsi que les parties auxquelles elles se rattachent

| Objet |
|--|
| Annexe 1 : Information nominative du maître d'ouvrage (extrait du Kbis) Annexe 2 : Plans de situation |

Annexe 3 : Surface à défricher
Annexe 4 : Analyse des impacts sur le milieu naturel (partie 6)

Annexe 5 : Auto-évaluation (partie 7)
Annexe 6 : Plans du projet - Plan des abords du projet

9. Engagement et signature

Je certifie sur l'honneur l'exactitude des renseignements ci-dessus

Fait à

le,

Signature

Annexe 3 : Surface à défricher
Annexe 4 : Analyse des impacts sur le milieu naturel (partie 6)

Annexe 5 : Auto-évaluation (partie 7)
Annexe 6 : Plans du projet - Plan des abords du projet

9. Engagement et signature

Je certifie sur l'honneur l'exactitude des renseignements ci-dessus

Fait à

ES calans

le.

6 novembre 2016

Signature

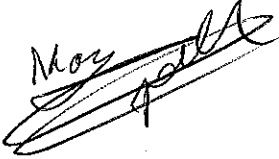
A handwritten signature in black ink, appearing to read 'Max' followed by a stylized surname, written over a horizontal line.

DEPARTEMENT : Landes

Complément au formulaire cerfa



« DEMANDE D'EXAMEN AU CAS PAR CAS PREALABLE A LA REALISATION D'UNE ETUDE D'IMPACT »

EARL DE LA PALOUMERE
M. Joseph MAZZOCCO
La Paloumère
40310 ESCALANS



Email : beteru@free.fr - www.beteru.fr
« Les Landes » - 31850 MONDOUZIL
☎ 05.61.84.71.52 - 📠 05.61.84.39.98

Le 28/10/2016

Sommaire

| | | |
|-----|--|----|
| 1 | ANNEXE 1 : Information nominative du maître d'ouvrage..... | 3 |
| 2 | ANNEXE 2 : Plans de situation..... | 4 |
| 3 | ANNEXE 3 : Surface à défricher..... | 5 |
| 4 | ANNEXE 4 : Analyse des impacts sur le milieu naturel | 6 |
| 4.1 | Description du milieu | 6 |
| 4.2 | Analyse des impacts potentiels..... | 10 |
| 5 | ANNEXE 5 : Auto-évaluation | 11 |
| 6 | ANNEXE 6 : Plans du projet - Plan des abords du projet | 12 |

1 ANNEXE 1 : Information nominative du maître d'ouvrage



N° de gestion 1991D00068

Extrait Kbis

EXTRAIT D'IMMATRICULATION PRINCIPALE AU REGISTRE DU COMMERCE ET DES SOCIÉTÉS
à jour au 12 juillet 2016

IDENTIFICATION DE LA PERSONNE MORALE

| | |
|---------------------------------------|--|
| <i>Immatriculation au RCS, numéro</i> | 381 366 871 R.C.S. MONT DE MARSAN |
| <i>Date d'immatriculation</i> | 05/04/1991 |
| <i>Dénomination ou raison sociale</i> | EARL DE LA PALOUMERE |
| <i>Forme juridique</i> | Exploitation agricole à responsabilité limitée |
| <i>Capital social</i> | 119 140,00 Euros |
| <i>Adresse du siège</i> | LA PALOUMERE ESCALANS 40310 GABARRET |
| <i>Durée de la personne morale</i> | Jusqu'au 24/02/2090 |

GESTION, DIRECTION, ADMINISTRATION, CONTRÔLE, ASSOCIÉS OU MEMBRES

Gérant

| | |
|----------------------------------|-----------------------------------|
| <i>Nom, prénoms</i> | MAZZOCCO DANIEL |
| <i>Date et lieu de naissance</i> | Le 09/10/1969 à ESCALANS 40 (40) |
| <i>Nationalité</i> | Française |
| <i>Domicile personnel</i> | PALOUMERE ESCALANS 40310 GABARRET |

Gérant

| | |
|----------------------------------|-------------------------------------|
| <i>Nom, prénoms</i> | MAZZOCCO JOSEPH |
| <i>Date et lieu de naissance</i> | Le 15/03/1976 à MONT DE MARSAN (40) |
| <i>Nationalité</i> | Française |
| <i>Domicile personnel</i> | PALOUMERE ESCALANS 40310 ESCALANS |

RENSEIGNEMENTS RELATIFS A L'ACTIVITÉ ET A L'ÉTABLISSEMENT PRINCIPAL

| | |
|--|---|
| <i>Adresse de l'établissement</i> | LA PALOUMERE ESCALANS 40310 GABARRET |
| <i>Activité(s) exercée(s)</i> | L'EXPLOITATION ET LA GESTION DE BIENS AGRICOLES |
| <i>Date de commencement d'activité</i> | 01/02/1991 |
| <i>Origine du fonds ou de l'activité</i> | Création |
| <i>Mode d'exploitation</i> | Exploitation directe |

Le Greffier



FIN DE L'EXTRAIT

2 ANNEXE 2 : Plans de situation

Le projet se situe sur la commune de Parleboscq (Landes), au lieu-dit "Cabeil", sur les parcelles cadastrales 406, 295 et 296, propriété de Monsieur MAZZOCCO.

Le projet est localisé sur les cartes ci-dessous :



3 ANNEXE 3 : Surface à défricher

Le défrichement concerne des bandes de parcelle et non des parcelles dans leur intégralité. Les numéros de parcelles et les surface à défricher sont les suivantes :

| N°Parcelles | Surface totale (m ²) | Surface à défricher (m ²) | % de défrichement de la parcelle |
|-------------|----------------------------------|---------------------------------------|----------------------------------|
| 000M406 | 78 780 | 1 637 | 2,08 % |
| 000M296 | 14 215 | 550 | 3,90 % |
| 000M295 | 24 860 | 4 813 | 19,36 % |

La surface totale à défricher est donc d'environ 7 000 m².

4 ANNEXE 4 : Analyse des impacts sur le milieu naturel

4.1 Description du milieu

❖ Description de la strate arborée

Selon la carte forestière ci-dessous le boisement présent sur les parcelles à défricher est du type Forêt fermée de feuillus purs en îlots.

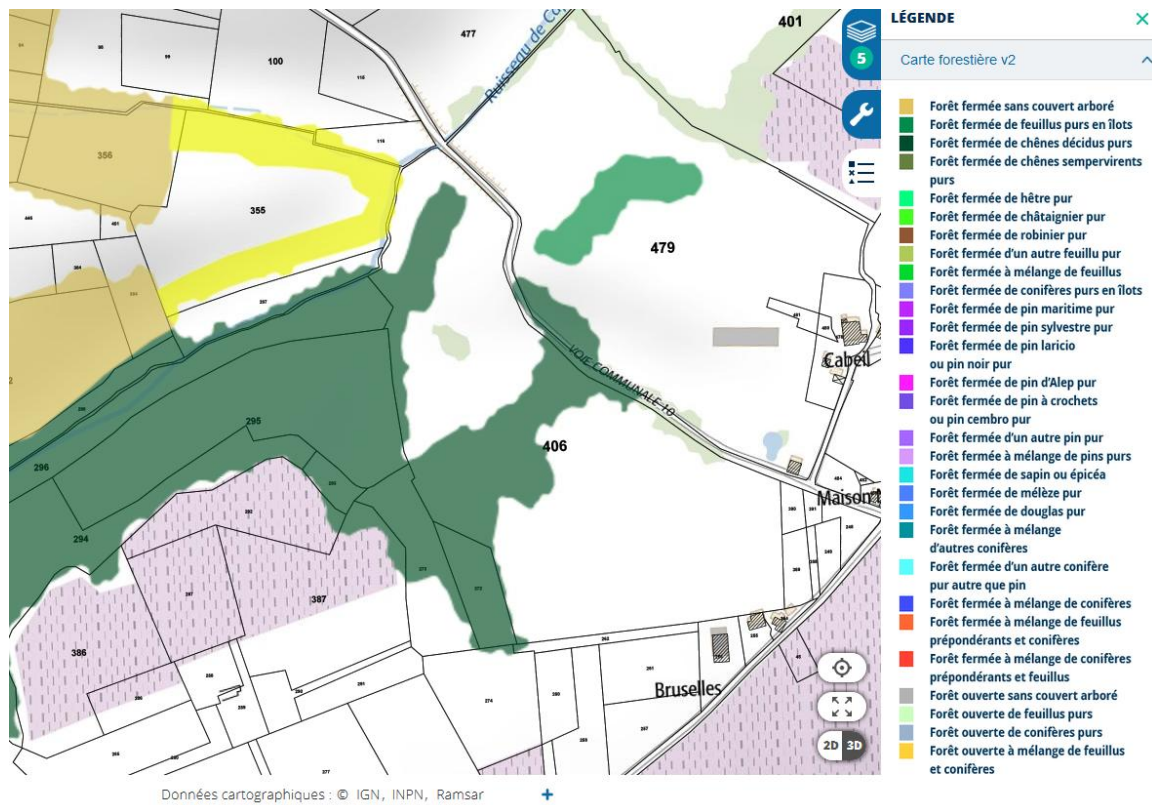

Figure 1 : Carte forestière (Source Géoportail)

Lors de notre visite sur site du 14/04/2016 nous avons identifié les arbres suivants :

- Robinier faux acacias
- Chêne
- Châtaigné
- Peuplier
- Noisetier



Figure 2 : Prise de vue n°1



Figure 3 : Prise de vue n°2



Figure 4 : Prise de vue n°3

❖ Inventaire de la faune sur la commune de Parleboscq

D'après l'inventaire de la faune réalisé par l'INPN les espèces protégées suivantes sont susceptibles d'être présentes sur la commune de Parleboscq :

➤ Oiseaux

- Pigeon ramier
- Bécasse des bois

➤ Insectes

- Grand capricorne
- Ecaille chinée
- Cerf-volant

❖ Inventaire de la faune au niveau de la ZNIEFF Gélise et Milieux annexes

➤ Amphibiens

- Triton marbrés
- Crapaud accoucheur
- Rainette méridionale
- Grenouille agile

➤ Insectes

- Le cuivré des marais
- L'agrion nain

➤ Mammifères

- Loutre d'Europe
- Putois d'Europe

➤ Oiseaux

- | | |
|------------------------|----------------------|
| - Grèbe huppé | - Sarcelle d'hiver |
| - Grèbe castagneux | - Fuligule milouin |
| - Canard siffleur | - Fuligule morillon |
| - Canard chipeau | - Plongeon catmarin |
| - Canard souchet | - Blongios nain |
| - Aigrette garzette | - Grande aigrette |
| - Bécassine des marais | - Bécasseau variable |
| - Foulque macroule | - Mouette rieuse |
| - Sterne naine | |

➤ Poissons

- Vairon
- Barbatula
- Goujon

- Reptile
- Cistude d'Europe

4.2 Analyse des impacts potentiels

Les travaux sont susceptibles d'engendrer les effets suivants :

- Impact par dérangement de la faune

Le bruit et l'animation occasionnés par les travaux, et notamment la circulation d'engin de chantier, peuvent déranger certaines espèces animales lors de leurs activités quotidiennes (déplacements, recherche alimentaire, reproduction, ...). Certaines espèces présentes sur le site possèdent une capacité d'adaptation ou d'acceptation d'un dérangement assez proche (Insectes, ...). D'autres espèces sont sensibles à ces dérangements (Avifaune, Mammifère).

- Destruction d'habitats naturels

Environ 0,7 ha d'habitats naturels sur le site seront détruits par le projet. Les habitats touchés par cet aménagement sont essentiellement des boisements de feuillus. Cet habitat n'est pas d'intérêt patrimonial. Toutefois, ce boisement peut être utilisé par des espèces animales patrimoniales (Insectes, Oiseaux, etc.).

- Destruction partielle d'habitats

Plusieurs espèces protégées sont susceptibles d'être présentes sur la zone d'étude. Le site s'intègre toutefois dans un contexte naturel offrant des habitats semblables en dehors du secteur impacté. La destruction partielle d'habitats, lors des travaux, ne met pas en péril la viabilité des populations de la zone d'étude.

- Destruction d'individus protégés

Le bruit occasionné par les engins de chantier fera fuir temporairement les individus présents. Le défrichement de la zone n'entraînera pas la destruction d'individus des différentes espèces protégées susceptibles d'être présents sur le site.

5 ANNEXE 5 : Auto-évaluation

La présente étude au cas par cas est réalisée dans le cadre de la demande d'autorisation de défrichement d'une zone de 0,7 ha. Cette opération sera réalisée lors de la création d'un réservoir pour de l'irrigation agricole.

Suite au passage en revue des impacts susceptibles d'être engendrés par le projet sur l'environnement et la santé humaine, nous avons pu remarquer que le potentiel enjeu correspond au caractère naturel de la zone. C'est-à-dire que le projet pourra avoir une incidence sur la faune et la flore présentes au niveau de la zone à défricher.

Toutefois, l'habitat impacté par le projet est du type boisement de feuillus et n'est pas d'intérêt communautaire. De plus, le site s'intègre dans un contexte naturel offrant des habitats semblables en dehors du secteur impacté. Ainsi, la destruction partielle d'habitats lors des travaux ne met pas en péril la viabilité des populations de la zone d'étude, ni de la ZNIEFF 2 « Gélise et milieux annexes ».

D'après les inventaires réalisés, par l'INPN et pour la « ZNIEFF Gélise et milieux annexe », des espèces animales patrimoniales sont susceptibles d'être présentes sur la zone d'étude.

Néanmoins, le bruit occasionné par les engins de chantier fera fuir temporairement les individus des espèces animales susceptibles d'être présentes sur le site. Le projet n'engendrera pas de destruction d'espèces.

Par conséquent, le projet aura un impact mineur sur la faune et la flore.

Il ne nous semble donc pas nécessaire de réaliser une étude d'impact pour le dossier de demande de défrichement.

6 ANNEXE 6 : Plans du projet - Plan des abords du projet

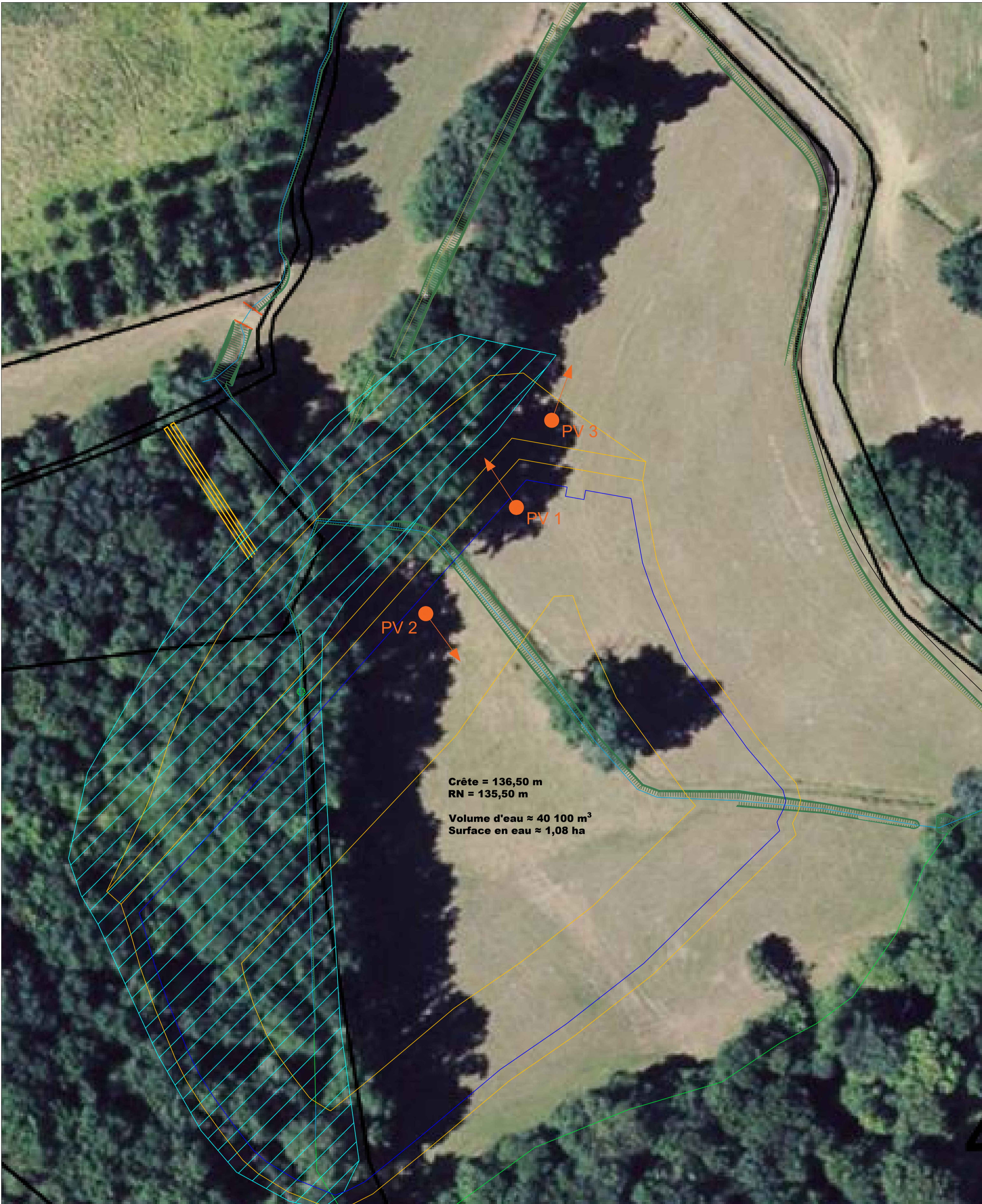

LEGENDE :

 **Zone à défricher**

 **Prise de vue**

 **Retenue normale**

Crête = 136,50 m
RN = 135,50 m

Volume d'eau ≈ 40 100 m³
Surface en eau ≈ 1,08 ha

| | | | | |
|--|------------|----------------------|--|--------------|
| 1 | 04/04/2016 | ETUDE DE FAISABILITE | J.N.J. | P.F. |
| Ind. | Date | Observations | Dessinateur | Vérificateur |
| Ce plan est notre propriété, il ne peut être utilisé, reproduit ou transmis sans notre accord écrit. | | | | |
| DEPARTEMENT DES LANDES (40) COMMUNE D'ESCALANS PLAN DE MASSE DE L'AMENAGEMENT Echelle : 1/500 | | N° D'AFFAIRE |  BETERU "Les Landes" Agence de Briancou 31850 MONDOUZIL 19 Bd du Lautaret T : 05.61.84.71.52 05100 BRIANÇON F : 05.61.84.39.98 T : 04.92.44.28.78 beteru@free.fr | |
| | | N° DE PLAN | | |
| A2 | | 1024 | 01 | |



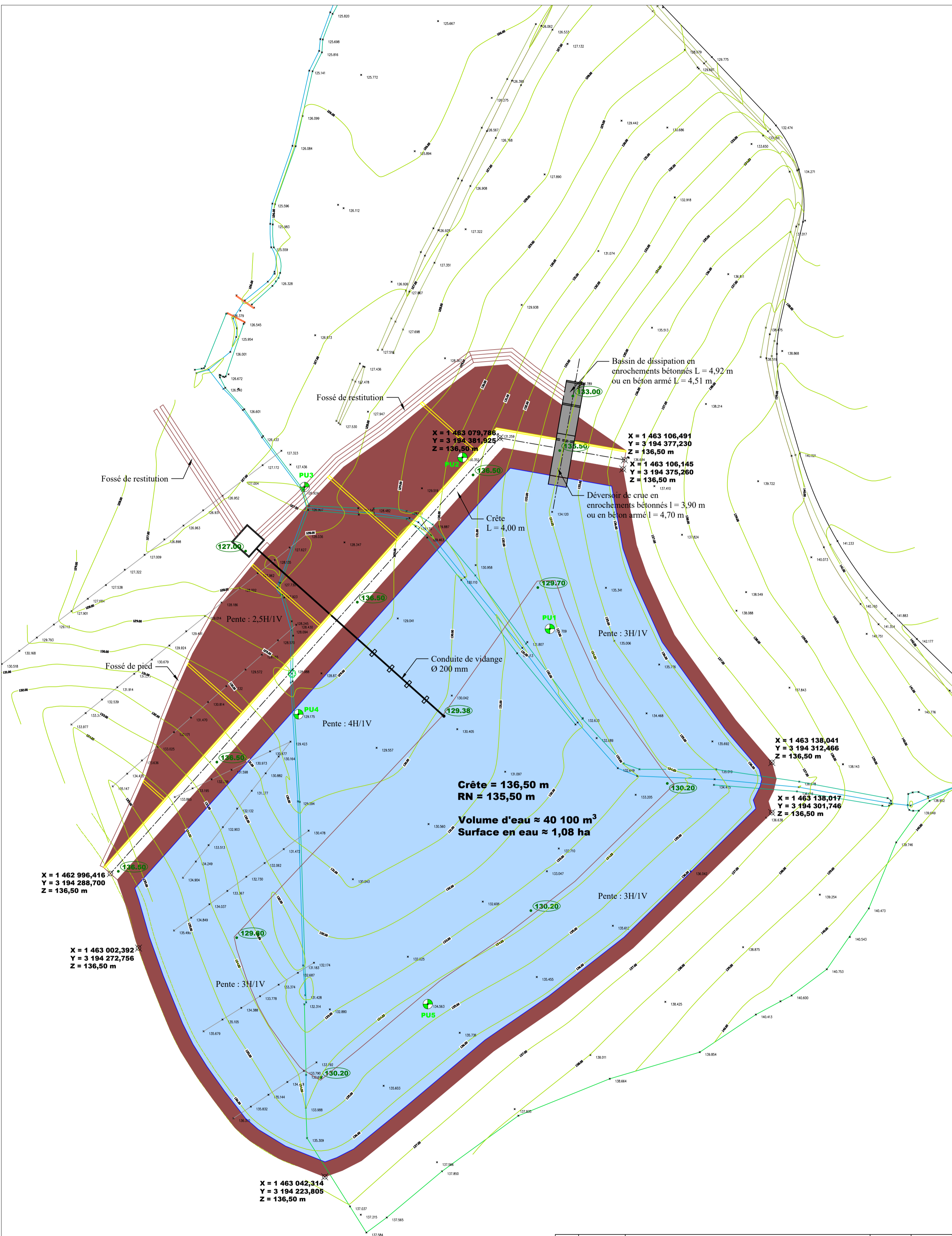

| | | | | |
|--|------------|----------------------|--|--------------|
| 1 | 20/10/2016 | ETUDE DE FAISABILITE | J.N.J. | P.F. |
| Ind. | Date | Observations | Dessinateur | Vérificateur |
| Ce plan est notre propriété, il ne peut être utilisé, reproduit ou transmis sans notre accord écrit. | | | | |
| DEPARTEMENT DES LANDES (40) COMMUNE D'ESCALANS PLAN DE MASSE DE L'AMENAGEMENT Echelle : 1/500 | | N° D'AFFAIRE | BETERU "Les Landes" Agence de Briancçon 31850 MONDOUZIL 19 Bd du Lautaret T : 05.61.84.71.52 05100 BRIANÇON F : 05.61.84.39.98 beteru@free.fr | |
| | | N° DE PLAN | | |
| FORMAT A2 | | 1024 | 01b | |

COUPE TYPE DU BARRAGE

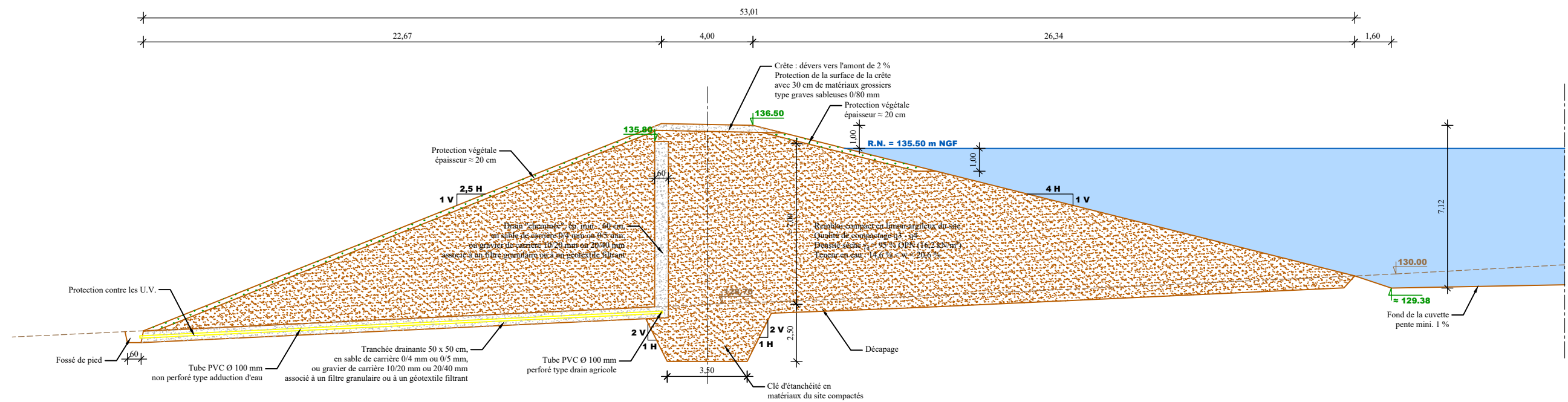

| | | |
|--|------------|---|
| 1 | 20/10/2016 | ETUDE DE FAISABILITE |
| Ind. | Date | Observations |
| Ce plan est notre propriété, il ne peut être utilisé, reproduit ou transmis sans notre accord écrit. | | |
| DEPARTEMENT DES LANDES (40) COMMUNE D'ESCALANS COUPE TYPE DU BARRAGE | | N° D'AFFAIRE 1024 |
| | | N° DE PLAN 02a |
| Dessinateur | Format |  "Les Landes" 31850 MONDOUZIL Agence de Briançon T : 05.61.84.71.52 19 Bd du Lautaret F : 05.61.84.39.98 05100 BRIANÇON beteru@free.fr T : 04.92.44.28.78 |
| JNJ | A3 | |
| Vérificateur | Echelle | |
| PF | 1/200 | |