

## Demande d'examen au cas par cas préalable à la réalisation d'une étude d'impact

Article R. 122-3 du code de l'environnement



N° 14734\*01

Ce formulaire n'est pas applicable aux installations classées pour la protection  
de l'environnement

Ce formulaire sera publié sur le site internet de l'autorité administrative de l'Etat compétente en  
matière d'environnement

**Avant de remplir cette demande, lire attentivement la notice explicative**

### Cadre réservé à l'administration

Date de réception : 23/11/16 Dossier complet le : 23/11/16 N° d'enregistrement : 2016-4134

#### 1. Intitulé du projet

Défrichement de parcelles

#### 2. Identification du maître d'ouvrage ou du pétitionnaire

##### 2.1 Personne physique

Nom  Prénom

##### 2.2 Personne morale

Dénomination ou raison sociale SIORAT

Nom, prénom et qualité de la personne habilitée à représenter la personne morale BIARD Philippe - Directeur d'Agence

RCS / SIRET 167618201137100310 Forme juridique SAS

**Joignez à votre demande le document CERFA n° 14734\*01**

#### 3. Rubrique(s) applicable(s) du tableau des seuils et critères annexé à l'article R. 122-2 du code de l'environnement et dimensionnement correspondant du projet

N° de rubrique et sous rubrique	Caractéristiques du projet au regard des seuils et critères de la rubrique
<u>51. a</u>	<u>Défrichements soumis à autorisation au titre de l'article L341-3 du code forestier superficie totale &gt; 0,5 Ha et &lt; 25 Ha</u>

#### 4. Caractéristiques générales du projet

**Doivent être annexées au présent formulaire les pièces énoncées à la rubrique 8.1**

##### 4.1 Nature du projet

Défrichement de parcelles en vue de la création d'une FSOI

##### 4.2 Objectifs du projet

stocker les matériaux inertes produits dans le cadre des chantiers de travaux publics (uniquement terres et cailloux)

##### 4.3 Décrivez sommairement le projet

###### 4.3.1 dans sa phase de réalisation

Remblaiement dans le sens Nord-Sud du site à combler avec des matériaux inertes

###### 4.3.2 dans sa phase d'exploitation

Idem



**4.4.1 A quelle(s) procédure(s) administrative(s) d'autorisation le projet a-t-il été ou sera-t-il soumis ?**

La décision de l'autorité administrative de l'Etat compétente en matière d'environnement devra être jointe au(x) dossier(s) d'autorisation(s).

Le projet sera soumis à autorisation de défrichement et fera l'objet d'une demande d'enregistrement au titre des ICPE.

**4.4.2 Précisez ici pour quelle procédure d'autorisation ce formulaire est rempli**

Décision de l'Autorité environnementale dispensant le pétitionnaire de la réalisation d'une étude d'impact

**4.5 Dimensions et caractéristiques du projet et superficie globale (assiette) de l'opération - préciser les unités de mesure utilisées**

Grandeurs caractéristiques	Valeur
Superficie totale des parcelles concernées par l'ISPI:	18 608 m <sup>2</sup>
Superficie de la parcelle défrichée (n°-1302):	1760 m <sup>2</sup>

**4.6 Localisation du projet**

Adresse

Lieu-dit Boutifère  
sur la commune  
de Vézac.

Parcelles 1302-1303 et  
1943 - Talus RD57  
section B1

Coordonnées géographiques<sup>1</sup>

Long. ° ' " Lat. ° ' "

Pour les rubriques 5° a), 6° b) et d), 8°, 10°, 18°, 28° a) et b), 32°, 41° et 42° :

Point de départ :

Long. ° ' " Lat. ° ' "

Point d'arrivée :

Long. ° ' " Lat. ° ' "

Communes traversées :

VEZAC

**4.7 S'agit-il d'une modification/extension d'une installation ou d'un ouvrage existant ?** Oui  Non

**4.7.1 Si oui, cette installation ou cet ouvrage a-t-il fait l'objet d'une étude d'impact ?** Oui  Non

**4.7.2 Si oui, à quelle date a-t-il été autorisé ?**

**4.8 Le projet s'inscrit-il dans un programme de travaux ?** Oui  Non

Si oui, de quels projets se compose le programme ?

**5. Sensibilité environnementale de la zone d'implantation envisagée**

**5.1 Occupation des sols**

Quel est l'usage actuel des sols sur le lieu de votre projet ?

Aucun usage particulier.

Existe-t-il un ou plusieurs documents d'urbanisme (ensemble des documents d'urbanisme concernés) réglementant l'occupation des sols sur le lieu/tracé de votre projet ? Oui  Non

<sup>1</sup> Pour l'outre-mer, voir notice explicative

P.O.S de Verzac approuvé en juin 1989,  
Zone ND du POS.

Si oui, intitulé et date d'approbation :  
Précisez le ou les règlements  
applicables à la zone du projet

Pour les rubriques 33° à 37°, le ou les documents ont-ils fait l'objet d'une évaluation  
environnementale ?

Oui  Non

### 5.2 Enjeux environnementaux dans la zone d'implantation envisagée :

Complétez le tableau suivant, par tous moyens utiles, notamment à partir des informations disponibles sur le site internet  
<http://www.developpement-durable.gouv.fr/etude-impact>

Le projet se situe-t-il :	Oui	Non	Lequel/Laquelle ?
dans une zone naturelle d'intérêt écologique, faunistique et floristique de type I ou II (ZNIEFF) ou couverte par un arrêté de protection de biotope ?	<input type="checkbox"/>	<input checked="" type="checkbox"/>	
en zone de montagne ?	<input type="checkbox"/>	<input checked="" type="checkbox"/>	
sur le territoire d'une commune littorale ?	<input type="checkbox"/>	<input checked="" type="checkbox"/>	
dans un parc national, un parc naturel marin, une réserve naturelle (régionale ou nationale) ou un parc naturel régional ?	<input type="checkbox"/>	<input checked="" type="checkbox"/>	
sur un territoire couvert par un plan de prévention du bruit, arrêté ou le cas échéant, en cours d'élaboration ?	<input type="checkbox"/>	<input checked="" type="checkbox"/>	
dans une aire de mise en valeur de l'architecture et du patrimoine ou une zone de protection du patrimoine architectural, urbain et paysager ?	<input type="checkbox"/>	<input checked="" type="checkbox"/>	
dans une zone humide ayant fait l'objet d'une délimitation ?	<input type="checkbox"/>	<input checked="" type="checkbox"/>	
dans une commune couverte par un plan de prévention des risques naturels prévisibles ou par un plan de prévention des risques technologiques ?	<input checked="" type="checkbox"/>	<input type="checkbox"/>	Plan de prévention des risques Mouvement de terrain
si oui, est-il prescrit ou approuvé ?	<input type="checkbox"/>	<input type="checkbox"/>	Plan approuvé le 19/02/2010
dans un site ou sur des sols pollués ?	<input type="checkbox"/>	<input checked="" type="checkbox"/>	
dans une zone de répartition des eaux ?	<input type="checkbox"/>	<input checked="" type="checkbox"/>	



dans un périmètre de protection rapprochée d'un captage d'eau destiné à l'alimentation humaine ?	<input type="checkbox"/>	<input checked="" type="checkbox"/>	
dans un site inscrit ou classé ?	<input type="checkbox"/>	<input checked="" type="checkbox"/>	
<b>Le projet se situe-t-il, dans ou à proximité :</b>	<b>Oui</b>	<b>Non</b>	<b>Lequel et à quelle distance ?</b>
d'un site Natura 2000 ?	<input type="checkbox"/>	<input checked="" type="checkbox"/>	
d'un monument historique ou d'un site classé au patrimoine mondial de l'UNESCO ?	<input type="checkbox"/>	<input checked="" type="checkbox"/>	

## 6. Caractéristiques de l'impact potentiel du projet sur l'environnement et la santé humaine

### 6.1 Le projet envisagé est-il susceptible d'avoir les incidences suivantes ?

Veillez compléter le tableau suivant :

Domaines de l'environnement :		Oui	No n	De quelle nature ? De quelle importance ? Appréciez sommairement l'impact potentiel
<b>Ressources</b>	Engendre-t-il des prélèvements d'eau ?	<input type="checkbox"/>	<input checked="" type="checkbox"/>	
	Impliquera-t-il des drainages / ou des modifications prévisibles des masses d'eau souterraines ?	<input type="checkbox"/>	<input checked="" type="checkbox"/>	
	Est-il excédentaire en matériaux ?	<input type="checkbox"/>	<input checked="" type="checkbox"/>	
	Est-il déficitaire en matériaux ? Si oui, utilise-t-il les ressources naturelles du sol ou du sous-sol ?	<input type="checkbox"/>	<input checked="" type="checkbox"/>	
<b>Milieu naturel</b>	Est-il susceptible d'entraîner des perturbations, des dégradations, des destructions de la biodiversité existante : faune, flore, habitats, continuités écologiques ?	<input checked="" type="checkbox"/>	<input type="checkbox"/>	Le défrichement entraînera la destruction de la flore. La faune sera perturbée pendant la réalisation des travaux (courte durée). Maintien des continuités écologiques avec les cordons boisés laissés en bord des parcelles.
	Est-il susceptible d'avoir des incidences sur les zones à sensibilité particulière énumérées au 5.2 du présent formulaire ?	<input type="checkbox"/>	<input checked="" type="checkbox"/>	La seule zone énumérée est celle relative au mouvement du terrain. Le projet n'aura aucune incidence sur cette zone. Au contraire, il permettra d'éviter les glissements de terrain en stabilisant cette pente.
	Engendre-t-il la consommation d'espaces naturels, agricoles, forestiers, maritimes ?	<input type="checkbox"/>	<input checked="" type="checkbox"/>	

<b>Risques et nuisances</b>	Est-il concerné par des risques technologiques ?	<input type="checkbox"/>	<input checked="" type="checkbox"/>		
	Est-il concerné par des risques naturels ?	<input type="checkbox"/>	<input checked="" type="checkbox"/>		
	Engendre-t-il des risques sanitaires ? Est-il concerné par des risques sanitaires ?	<input type="checkbox"/>	<input checked="" type="checkbox"/>		
<b>Commodités de voisinage</b>	Est-il source de bruit ? Est-il concerné par des nuisances sonores ?	<input checked="" type="checkbox"/>	<input type="checkbox"/>	Le défoulement sera réalisé avec des engins mécaniques. Il sera de courte durée (environ 10 jours).	
	Engendre-t-il des odeurs ? Est-il concerné par des nuisances olfactives ?	<input type="checkbox"/>	<input checked="" type="checkbox"/>		
	Engendre-t-il des vibrations ? Est-il concerné par des vibrations ?	<input type="checkbox"/>	<input checked="" type="checkbox"/>		
	Engendre-t-il des émissions lumineuses ? Est-il concerné par des émissions lumineuses ?	<input type="checkbox"/>	<input checked="" type="checkbox"/>		
	<b>Pollutions</b>	Engendre-t-il des rejets polluants dans l'air ?	<input type="checkbox"/>	<input checked="" type="checkbox"/>	
		Engendre-t-il des rejets hydrauliques ? Si oui, dans quel milieu ?	<input type="checkbox"/>	<input checked="" type="checkbox"/>	
Engendre-t-il la production d'effluents ou de déchets non dangereux, inertes, dangereux ?		<input checked="" type="checkbox"/>	<input type="checkbox"/>	Le défoulement entraînera la production de bois qui sera débité et repris par le propriétaire. Les déchets verts seront broyés sur place pour valorisation (compost).	
<b>Patrimoine / Cadre de vie / Population</b>	Est-il susceptible de porter atteinte au patrimoine architectural, culturel, archéologique et paysager ?	<input type="checkbox"/>	<input checked="" type="checkbox"/>	Projet réalisé sur une ancienne exploitation forestière. Terrain abandonné. Maintien des essences arborées le long de la RD et le long de l'ancien chemin.	
	Engendre-t-il des modifications sur les activités humaines (agriculture, sylviculture, urbanisme / aménagements) ?	<input type="checkbox"/>	<input checked="" type="checkbox"/>		

6.2 Les incidences du projet identifiées au 6.1 sont-elles susceptibles d'être cumulées avec d'autres projets connus ?

Oui  Non  Si oui, décrivez lesquelles :



**6.3 Les incidences du projet identifiées au 6.1 sont-elles susceptibles d'avoir des effets de nature transfrontière ?**

Oui  Non  Si oui, décrivez lesquels :

**7. Auto-évaluation (facultatif)**

Au regard du formulaire rempli, estimez-vous qu'il est nécessaire que votre projet fasse l'objet d'une étude d'impact ou qu'il devrait en être dispensé ? Expliquez pourquoi.

Ce projet est situé sur une ancienne exploitation forestière : les terrains sont en friche (ronces, broussailles) avec présence des anciennes pistes d'exploitation.

Ce projet s'inscrit dans un environnement boisé qui a été scindé en 2 parties et donc impacté par le passage de la RDS7.

Il n'existe aucune zone naturelle protégée réglementairement et aucun cours d'eau sur le site.

Ainsi, au regard du formulaire rempli, nous estimons que le projet peut être dispensé d'études d'impact.

**8. Annexes**

**8.1 Annexes obligatoires**

	Objet
<input checked="" type="checkbox"/>	Un plan de situation 1/25 000 ou, à défaut, au 1/50 000 (Il peut s'agir d'extraits cartographiques du document d'urbanisme s'il existe) ;
<input checked="" type="checkbox"/>	Des photographies datées (2 ans maximum) de la zone d'implantation, avec une localisation cartographique des différentes prises de vue ;
<input checked="" type="checkbox"/>	Un plan du projet ou, pour les travaux, ouvrages ou aménagements visés aux rubriques 5° a), 6° b) et d), 8°, 10°, 18°, 28° a) et b), 32°, 41° et 42° un projet de tracé ou une enveloppe de tracé ;
<input checked="" type="checkbox"/>	Sauf pour les travaux, ouvrages ou aménagements visés aux rubriques 5° a), 6° b) et d), 8°, 10°, 18°, 28° a) et b), 32°, 41° et 42° : plan des abords du projet (100 mètres au minimum) pouvant prendre la forme de photos aériennes datées et complétées si nécessaire selon les évolutions récentes, à une échelle comprise entre 1/2 000 et 1/5 000. Ce plan devra préciser l'affectation des constructions et terrains avoisinants ainsi que les canaux, plans d'eau et cours d'eau ;

**8.2 Autres annexes volontairement transmises par le maître d'ouvrage ou pétitionnaire**

Veillez compléter le tableau ci-joint en indiquant les annexes jointes au présent formulaire d'évaluation, ainsi que les parties auxquelles elles se rattachent

Objet

9. Engagement et signature

Je certifie sur l'honneur l'exactitude des renseignements ci-dessus



Fait à

US SAC

le,

17/11/16

Signature





Demande d'examen au cas par cas préalable  
à la réalisation d'une étude d'impact

Informations nominatives relatives au maître d'ouvrage ou pétitionnaire

à joindre au formulaire de demande d'examen au cas par cas préalable à la réalisation  
d'une étude d'impact Cerfa n° 14734\*01

Personne physique

Nom  Prénom   
Adresse  
Numéro  Extension  Nom de la voie   
  
Code Postal  Localité  Pays   
Tél  Fax   
Courriel  @

Personne morale

Adresse du siège social  
Numéro  Extension  Nom de la voie   
 LE GRIFFOLET  
Code postal  19 270 Localité  USSAC Pays  FRANCE  
Tél  05.55.87.62.65 Fax  05.55.86.15.43  
Courriel  drlp @ mge.fr

Personne habilitée à fournir des renseignements sur la présente demande

Nom  BIARD Prénom  Philippe  
Qualité  Directeur d'Agence SIOBAT Dordogne  
Tél  09.64.46.32.42 Fax   
Courriel  pbiard @ mge.fr

ou  
Christèle PEUCH  
chargée Environnement  
06.32.69.10.27





Département de la Dordogne  
Commune de Vézac  
PROJET ISDI de VEZAC

Plan de situation

Numéro de document	Ind.	Date	Folio	Format	Echelle
SIO LPRE01 TER ETUDE ISDI 100	A	06/10/2016	1/1	A3	1/25000e

Etabli par  
PCo  
Vérifié par  
CPe  
Approuvé par  
ALa



SIORAT  
Agence Dordogne  
Combe de la Mas  
24220 VEZAC  
Tél : 05.55.31.25.63  
Fax : 05.55.31.25.79



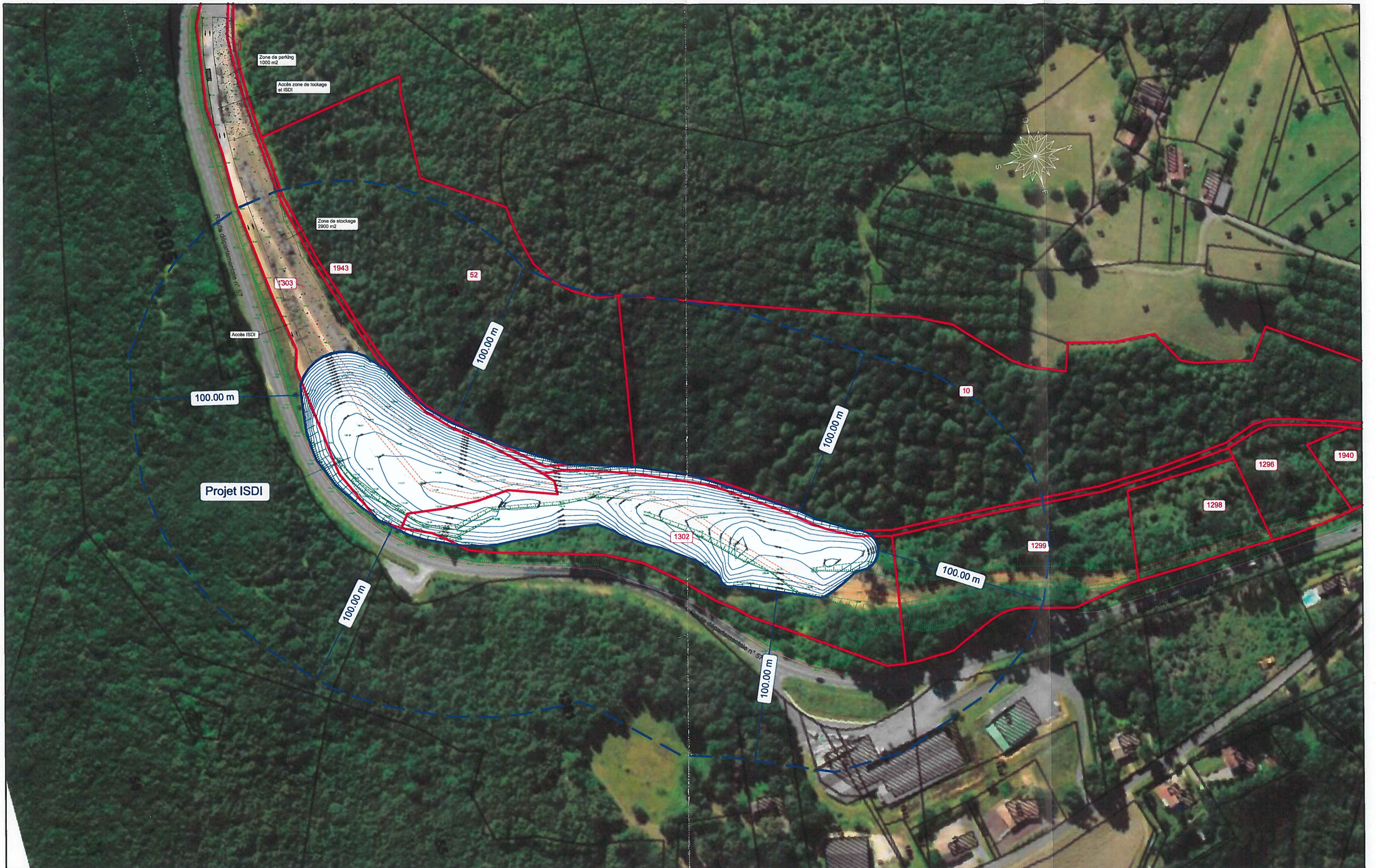

Département de la Dordogne  
Commune de Vézac  
PROJET ISDI de VEZAC

Extrait du plan cadastral  
(Localisation limite des 100 mètres)

Numéro de document	Ind.	Date	Folio	Format	Echelle
SIO LPRE01 TER ETUDE ISDI 101	A	07/10/2016	1/1	A3	1/2000e

Etabli par	PCo
Vérifié par	CPe
Approuvé par	ALa



SIORAT  
Agence Dordogne  
Combe de la Mas  
24220 VEZAC  
Tél : 05.55.31.25.63  
Fax : 05.55.31.25.79



Photographies du 19/09/2016

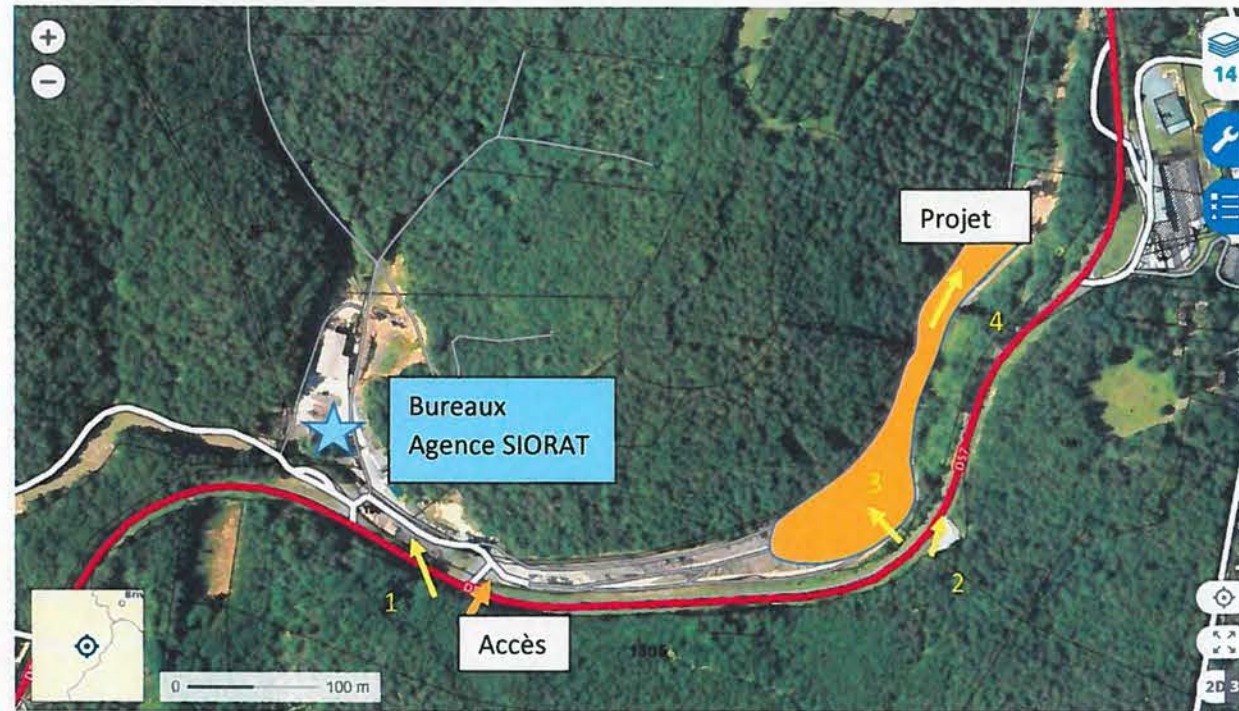

→ Sens de prise de la photo



Photo 1 : vue vers les bureaux de l'agence SIORAT



Photo 2 : RD57 longeant la RD



Photo 3 : Friche partie basse du projet



Photo 4 : Partie haute du site difficilement accessible : ronces, buis commun, acacias...