

## Demande d'examen au cas par cas préalable à la réalisation d'une étude d'impact

Article R. 122-3 du code de l'environnement

*Ce formulaire n'est pas applicable aux installations classées pour la protection  
de l'environnement*

*Ce formulaire complété sera publié sur le site internet de l'autorité administrative de l'Etat  
compétente en matière d'environnement  
Avant de remplir cette demande, lire attentivement la notice explicative*

| Cadre réservé à l'administration       |   |   |
|--|---|---|
| Date de réception<br><b>13/12/2016</b> | Dossier complet le<br><b>13/12/2016</b> | N° d'enregistrement<br><b>2016-4228</b> |

**1. Intitulé du projet**

**DEFrichement 1.50 ha. Sur La commune de SALVADOUR.**

**2. Identification du maître d'ouvrage ou du pétitionnaire**

**2.1 Personne physique**  
Nom **PELISSIER** Prénom **ALAIN**

**2.2 Personne morale**  
Dénomination ou raison sociale  
Nom, prénom et qualité de la personne habilitée à représenter la personne morale  
RCS / SIRET **413 910 647 000 10** Forme juridique **INDIVIDUEL**

**Joignez à votre demande l'annexe obligatoire n°1**

**3. Rubrique(s) applicable(s) du tableau des seuils et critères annexé à l'article R. 122-2 du code de l'environnement et dimensionnement correspondant du projet**

| N° de rubrique et sous rubrique | Caractéristiques du projet au regard des seuils et critères de la rubrique  |
|---------------------------------|---|
| <b>SI A</b>                     | <b>DEFrichement de superficie 1<sup>h</sup> 50.<br/>DEFrichement soumis à autorisation en<br/>portant sur une superficie totale même<br/>fragmentée inférieure à 25 hectares.</b> |

**4. Caractéristiques générales du projet**

**Doivent être annexées au présent formulaire les pièces énoncées à la rubrique 8.1 du formulaire**

**4.1 Nature du projet**

**DEFrichement 1ha 50.**

#### 4.2 Objectifs du projet

creations de pannes.

#### 4.3 Décrivez sommairement le projet 4.3.1 dans sa phase de réalisation

les TRAVAUX de défrichage seront séquences en plusieurs phases.

- Arrachage des souches à la pelle.
- groupage de souches et des remanents de coupe en andain
- comblement et nivellement des trous résultant du dessouchage selon un profil régulier.

#### 4.3.2 dans sa phase d'exploitation

Sans objet

**4.4.1 A quelle(s) procédure(s) administrative(s) d'autorisation le projet a-t-il été ou sera-t-il soumis ?**

La décision de l'autorité administrative de l'Etat compétente en matière d'environnement devra être jointe au(x) dossier(s) d'autorisation(s).

Autorisation de Défrichement

**4.4.2 Précisez ici pour quelle procédure d'autorisation ce formulaire est rempli**

Autorisation de défrichement

**4.5 Dimensions et caractéristiques du projet et superficie globale (assiette) de l'opération - préciser les unités de mesure utilisées**

| Grandeurs caractéristiques | Valeur |
|----------------------------|--------|
| Superficie défrichée       |        |

**4.6 Localisation du projet**

Adresse et commune(s) d'implantation

S'ALVADOR.  
SECTION : AM-178-175  
167.  
Lies dit. LA Rivière

Coordonnées géographiques<sup>1</sup>

Long. 1° 46' 47" E Lat. 45° 23' 44" N

Pour les rubriques 5° a), 6° b) et d), 8°, 10°, 18°, 28° a) et b), 32° ; 41° et 42° :

Point de départ : Long. \_\_\_ ° \_\_\_ ' \_\_\_ " Lat. \_\_\_ ° \_\_\_ ' \_\_\_ "

Point d'arrivée : Long. \_\_\_ ° \_\_\_ ' \_\_\_ " Lat. \_\_\_ ° \_\_\_ ' \_\_\_ "

Communes traversées :

4.7 S'agit-il d'une modification/extension d'une installation ou d'un ouvrage existant ?

Oui  Non

4.7.1 Si oui, cette installation ou cet ouvrage a-t-il fait l'objet d'une étude d'impact ?

Oui  Non

4.7.2 Si oui, à quelle date a-t-il été autorisé ?

4.8 Le projet s'inscrit-il dans un programme de travaux ?

Oui  Non

Si oui, de quels projets se compose le programme ?

<sup>1</sup> Pour l'outre-mer, voir notice explicative

## 5. Sensibilité environnementale de la zone d'implantation envisagée

### 5.1 Occupation des sols

Quel est l'usage actuel des sols sur le lieu de votre projet ?

Bois.

Existe-t-il un ou plusieurs documents d'urbanisme (ensemble des documents d'urbanisme concernés) réglementant l'occupation des sols sur le lieu/tracé de votre projet ?

Oui

Non

Si oui, intitulé et date d'approbation :  
Précisez le ou les règlements applicables à la zone du projet

Pour les rubriques 33° à 37°, le ou les documents ont-ils fait l'objet d'une évaluation environnementale ?

Oui

Non

### 5.2 Enjeux environnementaux dans la zone d'implantation envisagée :

Complétez le tableau suivant, par tous moyens utiles, notamment à partir des informations disponibles sur le site internet <http://www.developpement-durable.gouv.fr/etude-impact>

| Le projet se situe-t-il :  | Oui                                 | Non                                 | Lequel/Laquelle ? |
|--|-------------------------------------|-------------------------------------|-------------------|
| dans une zone naturelle d'intérêt écologique, faunistique et floristique de type I ou II (ZNIEFF) ou couverte par un arrêté de protection de biotope ? | <input type="checkbox"/>            | <input checked="" type="checkbox"/> |                   |
| en zone de montagne ?  | <input checked="" type="checkbox"/> | <input type="checkbox"/>            |                   |
| sur le territoire d'une commune littorale ?  | <input type="checkbox"/>            | <input checked="" type="checkbox"/> |                   |
| dans un parc national, un parc naturel marin, une réserve naturelle (régionale ou nationale) ou un parc naturel régional ?                             | <input type="checkbox"/>            | <input checked="" type="checkbox"/> |                   |
| sur un territoire couvert par un plan de prévention du bruit, arrêté ou le cas échéant, en cours d'élaboration ?                                       | <input type="checkbox"/>            | <input checked="" type="checkbox"/> |                   |

|   |                          |                                     |                                      |
|---|--------------------------|-------------------------------------|--------------------------------------|
| dans une aire de mise en valeur de l'architecture et du patrimoine ou une zone de protection du patrimoine architectural, urbain et paysager ?  | <input type="checkbox"/> | <input checked="" type="checkbox"/> |                                      |
| dans une zone humide ayant fait l'objet d'une délimitation ?  | <input type="checkbox"/> | <input checked="" type="checkbox"/> |                                      |
| dans une commune couverte par un plan de prévention des risques naturels prévisibles ou par un plan de prévention des risques technologiques ?<br>si oui, est-il prescrit ou approuvé ? | <input type="checkbox"/> | <input checked="" type="checkbox"/> |                                      |
| dans un site ou sur des sols pollués ?  | <input type="checkbox"/> | <input checked="" type="checkbox"/> |                                      |
| dans une zone de répartition des eaux ?   | <input type="checkbox"/> | <input checked="" type="checkbox"/> |                                      |
| dans un périmètre de protection rapprochée d'un captage d'eau destiné à l'alimentation humaine ?  | <input type="checkbox"/> | <input checked="" type="checkbox"/> |                                      |
| dans un site inscrit ou classé ?  | <input type="checkbox"/> | <input checked="" type="checkbox"/> |                                      |
| <b>Le projet se situe-t-il, dans ou à proximité :</b>   | <b>Oui</b>               | <b>Non</b>                          | <b>Lequel et à quelle distance ?</b> |
| d'un site Natura 2000 ?   | <input type="checkbox"/> | <input checked="" type="checkbox"/> |                                      |
| d'un monument historique ou d'un site classé au patrimoine mondial de l'UNESCO ?  | <input type="checkbox"/> | <input checked="" type="checkbox"/> |                                      |

## 6. Caractéristiques de l'impact potentiel du projet sur l'environnement et la santé humaine

### 6.1 Le projet envisagé est-il susceptible d'avoir les incidences suivantes ?

Veillez compléter le tableau suivant :

| Domaines de l'environnement : |   | Oui                      | Non                                 | De quelle nature ? De quelle importance ?<br>Appréciez sommairement l'impact potentiel |
|-------------------------------|---|--------------------------|-------------------------------------|--|
| <b>Ressources</b>             | engendre-t-il des prélèvements d'eau ?  | <input type="checkbox"/> | <input checked="" type="checkbox"/> |  |
|                               | impliquera-t-il des drainages / ou des modifications prévisibles des masses d'eau souterraines ?  | <input type="checkbox"/> | <input checked="" type="checkbox"/> |  |
|                               | est-il excédentaire en matériaux ?  | <input type="checkbox"/> | <input checked="" type="checkbox"/> |  |
|                               | est-il déficitaire en matériaux ?<br>Si oui, utilise-t-il les ressources naturelles du sol ou du sous-sol ?   | <input type="checkbox"/> | <input checked="" type="checkbox"/> |  |
| <b>Milieu naturel</b>         | est-il susceptible d'entraîner des perturbations, des dégradations, des destructions de la biodiversité existante : faune, flore, habitats, continuités écologiques ? | <input type="checkbox"/> | <input checked="" type="checkbox"/> |  |
|                               | est-il susceptible d'avoir des incidences sur les zones à sensibilité particulière énumérées au 5.2 du présent formulaire ?   | <input type="checkbox"/> | <input checked="" type="checkbox"/> |  |

|                                |  |                          |                                     |  |
|--------------------------------|--|--------------------------|-------------------------------------|--|
|                                | Engendre-t-il la consommation d'espaces naturels, agricoles, forestiers, maritimes ? | <input type="checkbox"/> | <input checked="" type="checkbox"/> |  |
|                                | Est-il concerné par des risques technologiques ?                                     | <input type="checkbox"/> | <input checked="" type="checkbox"/> |  |
| <b>Risques et nuisances</b>    | Est-il concerné par des risques naturels ?   | <input type="checkbox"/> | <input checked="" type="checkbox"/> |  |
|                                | Engendre-t-il des risques sanitaires ?   | <input type="checkbox"/> | <input checked="" type="checkbox"/> |  |
|                                | Est-il concerné par des risques sanitaires ?   | <input type="checkbox"/> | <input checked="" type="checkbox"/> |  |
|                                |  |                          |                                     |  |
| <b>Commodités de voisinage</b> | Est-il source de bruit ?   | <input type="checkbox"/> | <input checked="" type="checkbox"/> |  |
|                                | Est-il concerné par des nuisances sonores ?  | <input type="checkbox"/> | <input checked="" type="checkbox"/> |  |
|                                | Engendre-t-il des odeurs ?   | <input type="checkbox"/> | <input checked="" type="checkbox"/> |  |
|                                | Est-il concerné par des nuisances olfactives ?                                       | <input type="checkbox"/> | <input checked="" type="checkbox"/> |  |
|                                | Engendre-t-il des vibrations ?   | <input type="checkbox"/> | <input checked="" type="checkbox"/> |  |
|                                | Est-il concerné par des vibrations ?   | <input type="checkbox"/> | <input checked="" type="checkbox"/> |  |

|   |  |                                     |                                     |   |
|---|--|-------------------------------------|-------------------------------------|---|
|   | Engendre-t-il des émissions lumineuses ?   | <input type="checkbox"/>            | <input checked="" type="checkbox"/> |   |
|   | Est-il concerné par des émissions lumineuses ?   | <input type="checkbox"/>            | <input checked="" type="checkbox"/> |   |
| <b>Pollutions</b>                             | Engendre-t-il des rejets polluants dans l'air ?  | <input type="checkbox"/>            | <input checked="" type="checkbox"/> |   |
|   | Engendre-t-il des rejets hydrauliques ?<br>Si oui, dans quel milieu ?  | <input type="checkbox"/>            | <input checked="" type="checkbox"/> |   |
|   | Engendre-t-il la production d'effluents ou de déchets non dangereux, inertes, dangereux ?                          | <input type="checkbox"/>            | <input checked="" type="checkbox"/> |   |
| <b>Patrimoine / Cadre de vie / Population</b> | Est-il susceptible de porter atteinte au patrimoine architectural, culturel, archéologique et paysager ?           | <input type="checkbox"/>            | <input checked="" type="checkbox"/> |   |
|   | Engendre-t-il des modifications sur les activités humaines (agriculture, sylviculture, urbanisme / aménagements) ? | <input checked="" type="checkbox"/> | <input type="checkbox"/>            | Augmentation de la surface Agricole de la commune au détriment de la surface boisée |



6.2 Les incidences du projet identifiées au 6.1 sont-elles susceptibles d'être cumulées avec d'autres projets connus ?

Oui  Non  Si oui, décrivez lesquelles :

6.3 Les incidences du projet identifiées au 6.1 sont-elles susceptibles d'avoir des effets de nature transfrontière ?

Oui  Non  Si oui, décrivez lesquels :

### 7. Auto-évaluation (facultatif)

Au regard du formulaire rempli, estimez-vous qu'il est nécessaire que votre projet fasse l'objet d'une étude d'impact ou qu'il devrait en être dispensé ? Expliquez pourquoi.

le projet se situe en dehors de tous zonages environnementaux  
il est donc pas nécessaire qu'il fasse l'objet d'une étude  
d'impact



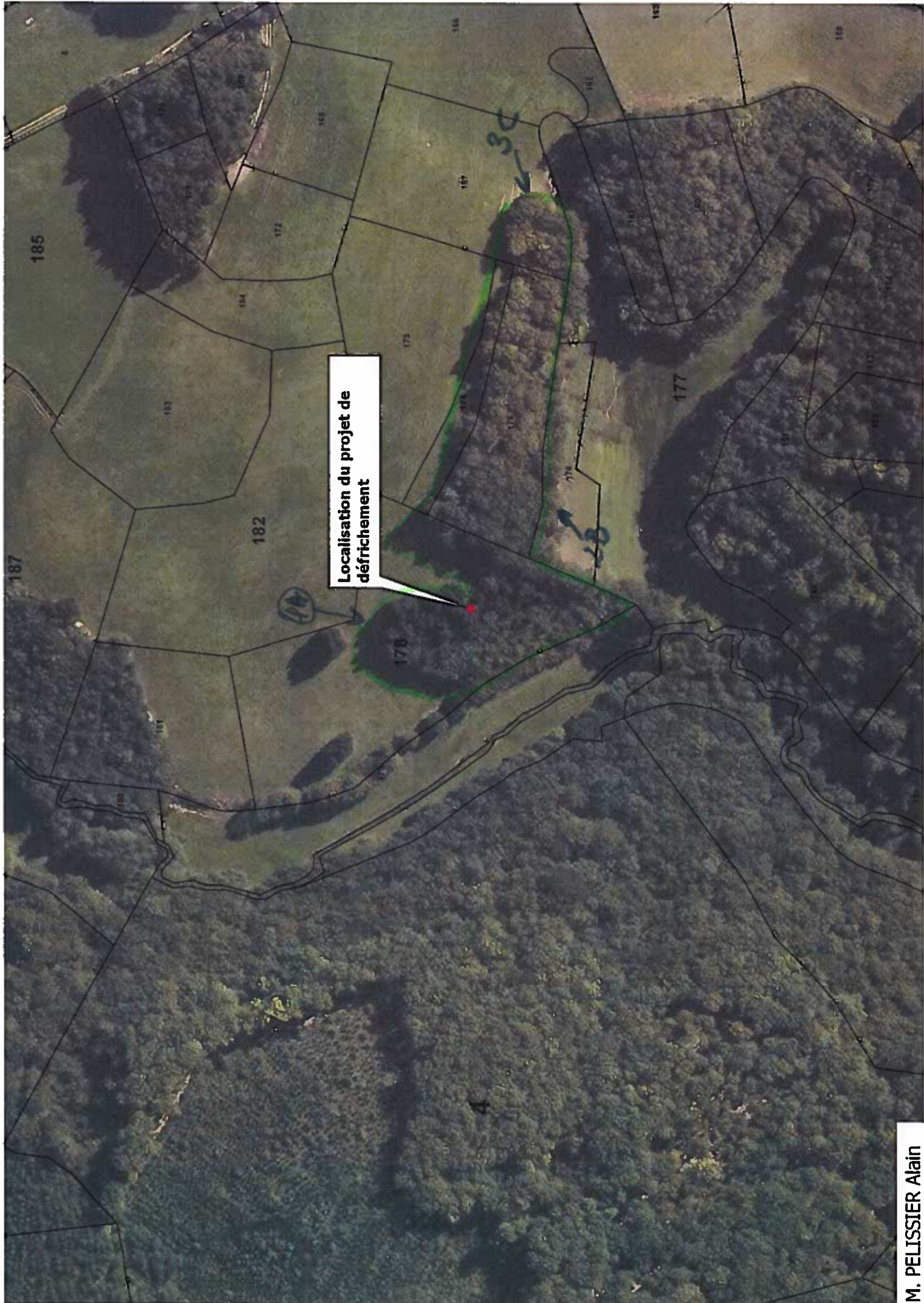

Localisation du projet de défrichement



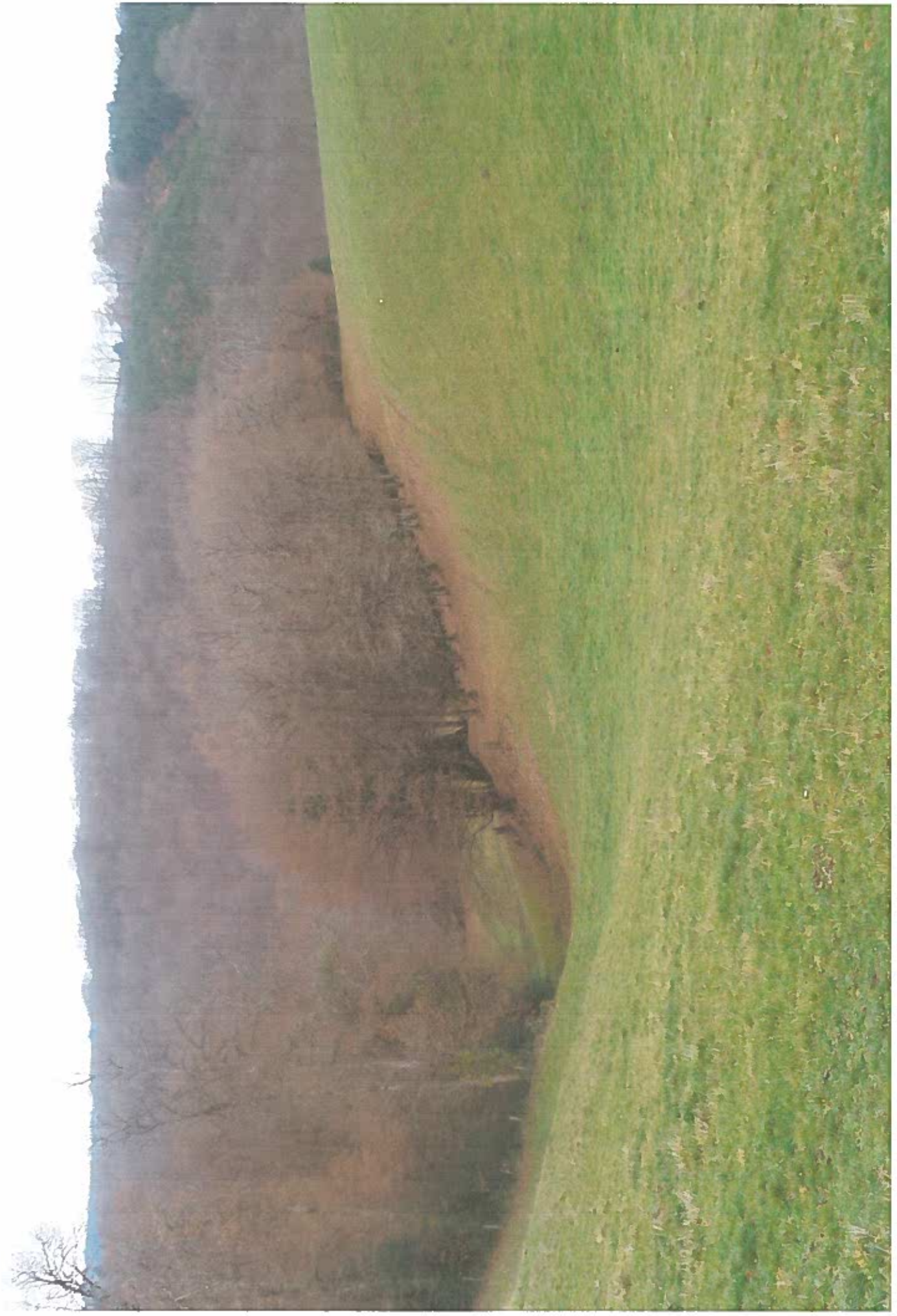













Département :  
CORRÈZE

Commune :  
SAINT-SALVADOUR

Section : AM  
Feuille : 000 AM 01

Échelle d'origine : 1/2000  
Échelle d'édition : 1/2000

Date d'édition : 02/12/2016  
(fuseau horaire de Paris)

Coordonnées en projection : RGF93CC45  
©2016 Ministère des Finances et des  
Comptes publics

DIRECTION GÉNÉRALE DES FINANCES PUBLIQUES

EXTRAIT DU PLAN CADASTRAL

Le plan visualisé sur cet extrait est géré  
par le centre des impôts foncier suivant :  
**TULLE**  
Cité administrative Jean Montalat Place  
Martial Brigouleix 19011  
19011 TULLE Cédex  
tél. 05.55.21.80.90 -fax 05.55.21.80.96  
cad.f.tulle@dgif.finances.gouv.fr

Cet extrait de plan vous est délivré par :

cadastre.gouv.fr

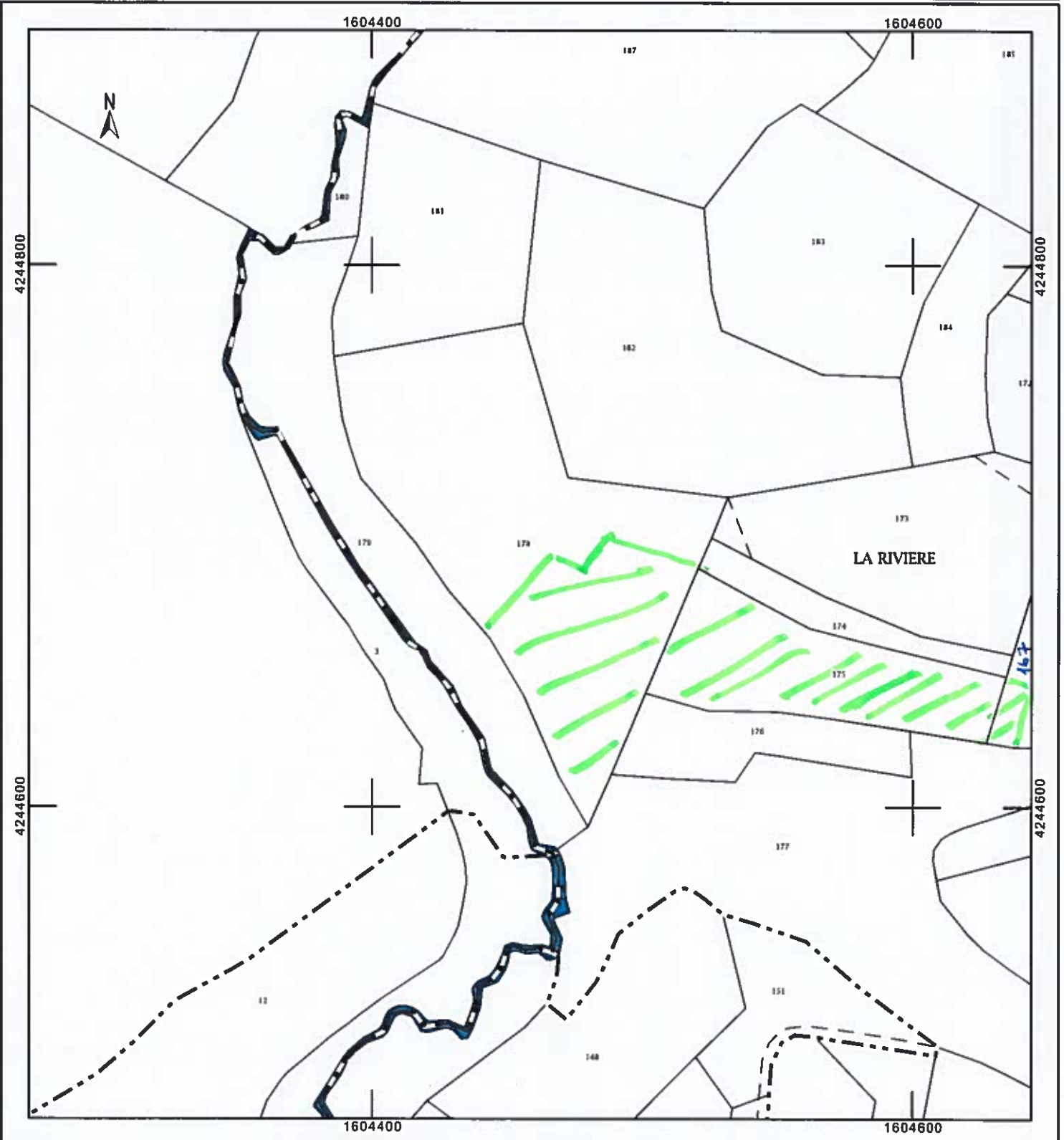



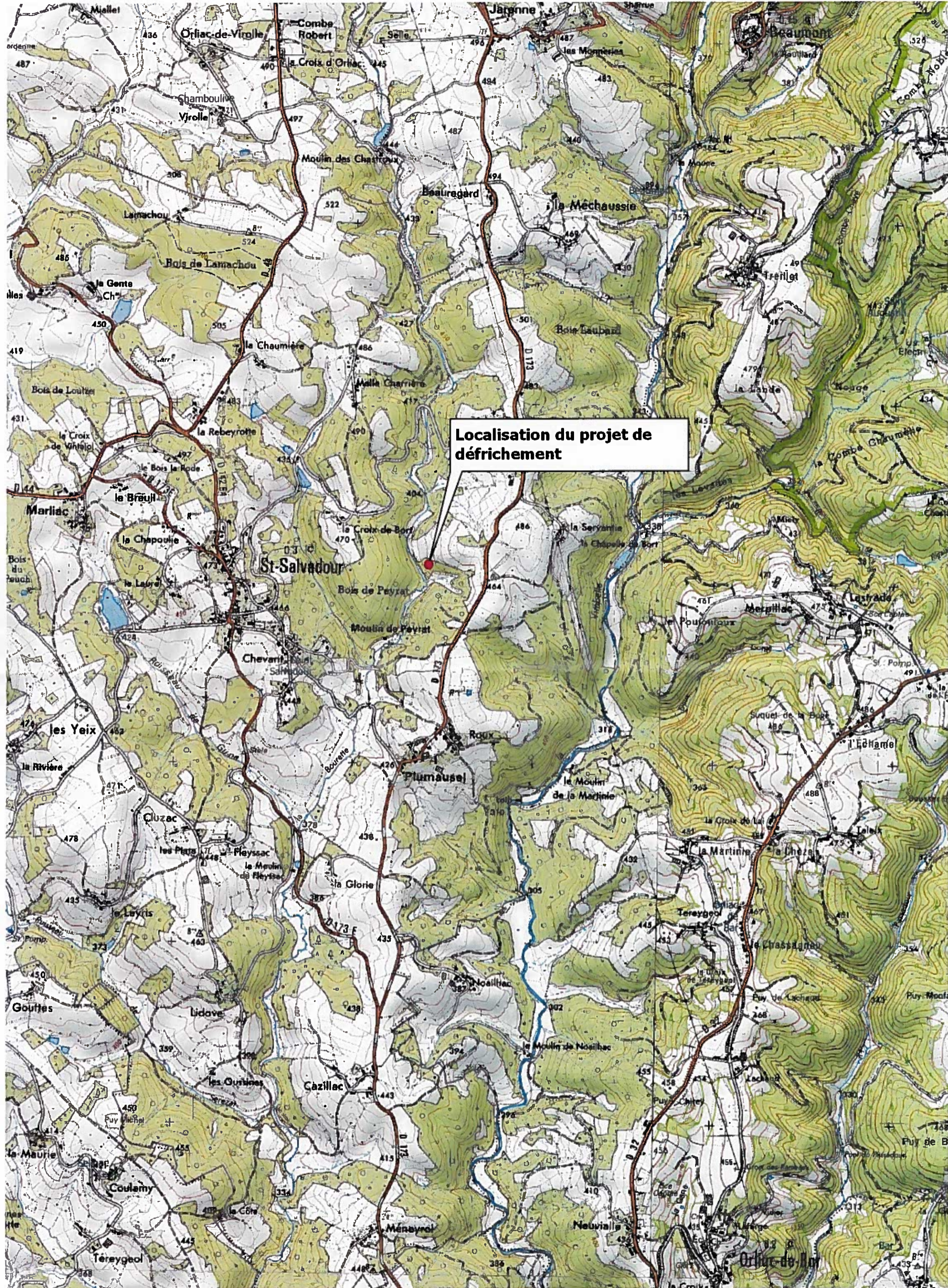

Localisation du projet de défrichement