



Liberté • Égalité • Fraternité  
RÉPUBLIQUE FRANÇAISE

Ministère chargé  
de l'environnement

## Demande d'examen au cas par cas préalable à la réalisation d'une étude d'impact

Article R. 122-3 du code de l'environnement



N° 14734\*02

*Ce formulaire n'est pas applicable aux installations classées pour la protection  
de l'environnement*

*Ce formulaire complété sera publié sur le site internet de l'autorité administrative de l'Etat  
compétente en matière d'environnement*

**Avant de remplir cette demande, lire attentivement la notice explicative**

Cadre réservé à l'administration		
Date de réception	Dossier complet le	N° d'enregistrement
20/12/16	20/12/2016	2016-4250

### 1. Intitulé du projet

Création d'un élevage de 960 canards « prêts à gacer » avec parcours pour une surface totale de 9990 M<sup>2</sup>.

### 2. Identification du maître d'ouvrage ou du pétitionnaire

#### 2.1 Personne physique

Nom  Prénom

#### 2.2 Personne morale

Dénomination ou raison sociale

Nom, prénom et qualité de la personne  
habilitée à représenter la personne morale

RCS / SIRET  Forme juridique

**Joignez à votre demande l'annexe obligatoire n°1**

### 3. Rubrique(s) applicable(s) du tableau des seuils et critères annexé à l'article R. 122-2 du code de l'environnement et dimensionnement correspondant du projet

N° de rubrique et sous rubrique	Caractéristiques du projet au regard des seuils et critères de la rubrique
47	a- défrichement soumis à autorisation sur une superficie supérieure à 0.5Ha.

### 4. Caractéristiques générales du projet

**Doivent être annexées au présent formulaire les pièces énoncées à la rubrique 8.1 du formulaire**

#### 4.1 Nature du projet

Mise en place de 3 cabanes déplaçables sur 6 parcours d'élevage, superficie totale du projet : 9990 M<sup>2</sup>  
Superficie boisée concernée par le projet : 5700 M<sup>2</sup>

#### 4.2 Objectifs du projet

- Répondre aux mesures de biosécurité
- Rationnaliser l'outil de production sur un même site, pour faire suite au déplacement et à la mise aux normes de la salle de gavage

#### 4.3 Décrivez sommairement le projet

##### 4.3.1 dans sa phase de réalisation

- Mise en place de 3 cabanes mobiles, à usage de poussinières. Chaque cabane aura accès à 2 parcours différents
- Le projet ne nécessite aucune intervention sur le couvert boisé, aucun arbre ne sera coupé.

##### 4.3.2 dans sa phase d'exploitation

Le site accueillera simultanément 320 canards x 3 cabanes au plus haut de la production. Soit 960 canards sur la moitié des parcours ( il y a systématiquement rotation des parcours à chaque bande pour respecter un temps de vide sanitaire suffisant). Cela représente 960 canards / 4995 M<sup>2</sup> soit 0.19 canards au M<sup>2</sup>. La durée de présence sur un même parcours sera de 12 semaines x 1.5 bande en moyenne soit 18 semaines

Compte tenu de ces éléments, l'impact sur l'espace boisé sera très limité.

**4.4.1 A quelle(s) procédure(s) administrative(s) d'autorisation le projet a-t-il été ou sera-t-il soumis ?**

La décision de l'autorité administrative de l'Etat compétente en matière d'environnement devra être jointe au(x) dossier(s) d'autorisation(s).

- Permis de construire
- Observation DDT ( courrier joint)

**4.4.2 Précisez ici pour quelle procédure d'autorisation ce formulaire est rempli**

Demande d'autorisation de défrichement

**4.5 Dimensions et caractéristiques du projet et superficie globale (assiette) de l'opération - préciser les unités de mesure utilisées**

Grandeurs caractéristiques

Valeur

- Installation de 6 parcours pour une superficie totale de 9990 M<sup>2</sup>
- Mise en place sur ces parcours de 3 cabanes déplaçables de 60 M<sup>2</sup> chacune.

**4.6 Localisation du projet**

Adresse et commune(s)  
d'implantation

Le reyssoit  
24290 St Amand de Coly

Coordonnées géographiques<sup>1</sup> Long. 1 ° 22' 28 " 41 Lat. 45 ° 06' 19 " 01

Pour les rubriques 5° a), 6° b) et d), 8°, 10°, 18°, 28° a) et b), 32° ; 41° et 42° :

Point de départ : Long. \_\_\_ ° \_\_\_ ' \_\_\_ " \_\_\_ Lat. \_\_\_ ° \_\_\_ ' \_\_\_ " \_\_\_

Point d'arrivée : Long. \_\_\_ ° \_\_\_ ' \_\_\_ " \_\_\_ Lat. \_\_\_ ° \_\_\_ ' \_\_\_ " \_\_\_

Communes traversées :

4.7 S'agit-il d'une modification/extension d'une installation ou d'un ouvrage existant ? Oui  Non

4.7.1 Si oui, cette installation ou cet ouvrage a-t-il fait l'objet d'une étude d'impact ? Oui  Non

4.7.2 Si oui, à quelle date a-t-il été autorisé ?

4.8 Le projet s'inscrit-il dans un programme de travaux ? Oui  Non

Si oui, de quels projets se compose le programme ?

<sup>1</sup> Pour l'outre-mer, voir notice explicative

**5.1 Occupation des sols****Quel est l'usage actuel des sols sur le lieu de votre projet ?**

Pas d'usage, sous bois

Existe-t-il un ou plusieurs documents d'urbanisme (ensemble des documents d'urbanisme concernés) réglementant l'occupation des sols sur le lieu/tracé de votre projet ?

Oui  Non Si oui, intitulé et date d'approbation :  
Précisez le ou les règlements applicables à la zone du projet

Pour les rubriques 33° à 37°, le ou les documents ont-ils fait l'objet d'une évaluation environnementale ?

Oui  Non **5.2 Enjeux environnementaux dans la zone d'implantation envisagée :**Complétez le tableau suivant, par tous moyens utiles, notamment à partir des informations disponibles sur le site internet <http://www.developpement-durable.gouv.fr/etude-impact>

Le projet se situe-t-il :	Oui	Non	Lequel/Laquelle ?
dans une zone naturelle d'intérêt écologique, faunistique et floristique de type I ou II (ZNIEFF) ou couverte par un arrêté de protection de biotope ?	<input type="checkbox"/>	<input checked="" type="checkbox"/>	
en zone de montagne ?	<input type="checkbox"/>	<input checked="" type="checkbox"/>	
sur le territoire d'une commune littorale ?	<input type="checkbox"/>	<input checked="" type="checkbox"/>	
dans un parc national, un parc naturel marin, une réserve naturelle (régionale ou nationale) ou un parc naturel régional ?	<input type="checkbox"/>	<input checked="" type="checkbox"/>	
sur un territoire couvert par un plan de prévention du bruit, arrêté ou le cas échéant, en cours d'élaboration ?	<input type="checkbox"/>	<input checked="" type="checkbox"/>	

dans une aire de mise en valeur de l'architecture et du patrimoine ou une zone de protection du patrimoine architectural, urbain et paysager ?	<input type="checkbox"/>	<input checked="" type="checkbox"/>	
dans une zone humide ayant fait l'objet d'une délimitation ?	<input type="checkbox"/>	<input checked="" type="checkbox"/>	
dans une commune couverte par un plan de prévention des risques naturels prévisibles ou par un plan de prévention des risques technologiques ?	<input type="checkbox"/>	<input checked="" type="checkbox"/>	
si oui, est-il prescrit ou approuvé ?			
dans un site ou sur des sols pollués ?	<input type="checkbox"/>	<input checked="" type="checkbox"/>	
dans une zone de répartition des eaux ?	<input type="checkbox"/>	<input checked="" type="checkbox"/>	
dans un périmètre de protection rapprochée d'un captage d'eau destiné à l'alimentation humaine ?	<input type="checkbox"/>	<input checked="" type="checkbox"/>	
dans un site inscrit ou classé ?	<input type="checkbox"/>	<input checked="" type="checkbox"/>	
<b>Le projet se situe-t-il, dans ou à proximité :</b>	<b>Oui</b>	<b>Non</b>	<b>Lequel et à quelle distance ?</b>
d'un site Natura 2000 ?	<input type="checkbox"/>	<input checked="" type="checkbox"/>	
d'un monument historique ou d'un site classé au patrimoine mondial de l'UNESCO ?	<input type="checkbox"/>	<input checked="" type="checkbox"/>	

## 6.1 Le projet envisagé est-il susceptible d'avoir les incidences suivantes ?

Veuillez compléter le tableau suivant :

Domaines de l'environnement :		Oui	Non	De quelle nature ? De quelle importance ? Appréciez sommairement l'impact potentiel
<b>Ressources</b>	engendre-t-il des prélèvements d'eau ?	<input type="checkbox"/>	<input checked="" type="checkbox"/>	
	impliquera-t-il des drainages / ou des modifications prévisibles des masses d'eau souterraines ?	<input type="checkbox"/>	<input checked="" type="checkbox"/>	
	est-il excédentaire en matériaux ?	<input type="checkbox"/>	<input checked="" type="checkbox"/>	
	est-il déficitaire en matériaux ? Si oui, utilise-t-il les ressources naturelles du sol ou du sous-sol ?	<input type="checkbox"/>	<input checked="" type="checkbox"/>	
<b>Milieu naturel</b>	est-il susceptible d'entraîner des perturbations, des dégradations, des destructions de la biodiversité existante : faune, flore, habitats, continuités écologiques ?	<input type="checkbox"/>	<input checked="" type="checkbox"/>	
	est-il susceptible d'avoir des incidences sur les zones à sensibilité particulière énumérées au 5.2 du présent formulaire ?	<input type="checkbox"/>	<input checked="" type="checkbox"/>	

	Engendre-t-il la consommation d'espaces naturels, agricoles, forestiers, maritimes ?	<input checked="" type="checkbox"/>	<input type="checkbox"/>	Les espaces concernés ne seront pas modifiés par le projet, aucune destruction d'arbres.
<b>Risques et nuisances</b>	Est-il concerné par des risques technologiques ?	<input type="checkbox"/>	<input checked="" type="checkbox"/>	
	Est-il concerné par des risques naturels ?	<input type="checkbox"/>	<input checked="" type="checkbox"/>	
	Engendre-t-il des risques sanitaires ?	<input type="checkbox"/>	<input checked="" type="checkbox"/>	
	Est-il concerné par des risques sanitaires ?	<input type="checkbox"/>	<input checked="" type="checkbox"/>	
<b>Commodités de voisinage</b>	Est-il source de bruit ?	<input type="checkbox"/>	<input checked="" type="checkbox"/>	
	Est-il concerné par des nuisances sonores ?	<input type="checkbox"/>	<input checked="" type="checkbox"/>	
	Engendre-t-il des odeurs ?	<input type="checkbox"/>	<input checked="" type="checkbox"/>	
	Est-il concerné par des nuisances olfactives ?	<input type="checkbox"/>	<input checked="" type="checkbox"/>	
	Engendre-t-il des vibrations ?	<input type="checkbox"/>	<input checked="" type="checkbox"/>	
	Est-il concerné par des vibrations ?	<input type="checkbox"/>	<input checked="" type="checkbox"/>	

	Engendre-t-il des émissions lumineuses ?	<input type="checkbox"/>	X	
	Est-il concerné par des émissions lumineuses ?	<input type="checkbox"/>	X	
	Engendre-t-il des rejets polluants dans l'air ?	<input type="checkbox"/>	X	
<b>Pollutions</b>	Engendre-t-il des rejets hydrauliques ? Si oui, dans quel milieu ?	<input type="checkbox"/>	X	
	Engendre-t-il la production d'effluents ou de déchets non dangereux, inertes, dangereux ?	X	<input type="checkbox"/>	Les déjections sur paille seront enlevées à la fin de chaque bande par nettoyage des cabanes
<b>Patrimoine / Cadre de vie / Population</b>	Est-il susceptible de porter atteinte au patrimoine architectural, culturel, archéologique et paysager ?	<input type="checkbox"/>	X	
	Engendre-t-il des modifications sur les activités humaines (agriculture, sylviculture, urbanisme / aménagements) ?	<input type="checkbox"/>	X	



6.2 Les incidences du projet identifiées au 6.1 sont-elles susceptibles d'être cumulées avec d'autres projets connus ?

Oui  Non  Si oui, décrivez lesquelles :

6.3 Les incidences du projet identifiées au 6.1 sont-elles susceptibles d'avoir des effets de nature transfrontière ?

Oui  Non  Si oui, décrivez lesquels :

#### 7. Auto-évaluation (facultatif)

Au regard du formulaire rempli, estimez-vous qu'il est nécessaire que votre projet fasse l'objet d'une étude d'impact ou qu'il devrait en être dispensé ? Expliquez pourquoi.

Sur la base des éléments décrits et renseignés aux points 4.1 à 4.3, il ne nous paraît pas nécessaire de réaliser une étude d'impact pour ce projet.

- petit élevage : rotation sur le site de 960 canards prêts à gaver en même temps;
- faible densité numérique: 0.19 canard / M<sup>2</sup>
- présence au même endroit: 18 semaines / an
- Aucune destruction d'arbres

## 8.1 Annexes obligatoires

Objet		
1	L'annexe n°1 intitulée « informations nominatives relatives au maître d'ouvrage ou pétitionnaire » - <b>non publiée</b> ;	X
2	Un plan de situation au 1/25 000 ou, à défaut, à une échelle comprise entre 1/16 000 et 1/64 000 (Il peut s'agir d'extraits cartographiques du document d'urbanisme s'il existe) ;	X
3	Au minimum, 2 photographies datées de la zone d'implantation, avec une localisation cartographique des prises de vue, l'une devant permettre de situer le projet dans l'environnement proche et l'autre de le situer dans le paysage lointain ;	X
4	Un plan du projet <u>ou</u> , pour les travaux, ouvrages ou aménagements visés aux rubriques 5° a), 6° b) et d), 8°, 10°, 18°, 28° a) et b), 32°, 41° et 42° un projet de tracé ou une enveloppe de tracé ;	X
5	<b>Sauf pour les travaux, ouvrages ou aménagements visés aux rubriques 5° a), 6° b) et d), 8°, 10°, 18°, 28° a) et b), 32°, 41° et 42°</b> : plan des abords du projet (100 mètres au minimum) pouvant prendre la forme de photos aériennes datées et complétées si nécessaire selon les évolutions récentes, à une échelle comprise entre 1/2 000 et 1/5 000. Ce plan devra préciser l'affectation des constructions et terrains avoisinants ainsi que les canaux, plans d'eau et cours d'eau ;	<input type="checkbox"/>

## 8.2 Autres annexes volontairement transmises par le maître d'ouvrage ou pétitionnaire

Veillez compléter le tableau ci-joint en indiquant les annexes jointes au présent formulaire d'évaluation, ainsi que les parties auxquelles elles se rattachent

Objet
<p>Partie 4.4.1 - Permis de construire et courrier d'observation de la DDT</p> <p>Plus les annexes obligatoires de la partie 8.1</p>

## 9. Engagement et signature

Je certifie sur l'honneur l'exactitude des renseignements ci-dessus

Fait à

Saint - Amand de Coly

le,

15 décembre 2016

Signature

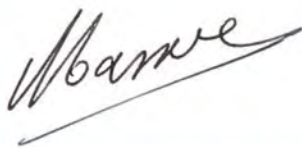

Personne physique			
Nom		Prénom	
Adresse			
Numéro	Extension	Nom de la voie	
Code Postal	Localité	Pays	
Tél.		Fax	
Courriel	@		
Personne morale			
Nom	MASSALVE	Prénom	PATRICK
Adresse du siège social			
Numéro	Extension	Nom de la voie	
	LE REYSSOT		
Code postal	24290	Localité	St AMAND DE COLY
		Pays	FRANCE
Tél.	05.53.51.60.28	Fax	
Courriel	lereyssot @ orange.fr		
Personne habilitée à fournir des renseignements sur la présente demande			
Nom	MASSALVE	Prénom	PATRICK
Qualité	GÉRANT		
Tél.	06.85.43.62.42	Fax	
Courriel	lereyssot @ orange.fr		

En cas de co-maîtrise d'ouvrage, listez au verso l'ensemble des maîtres d'ouvrage.

# PLAN DE SITUATION

**PROPRIETE  
EARL DU  
REYSSOT**

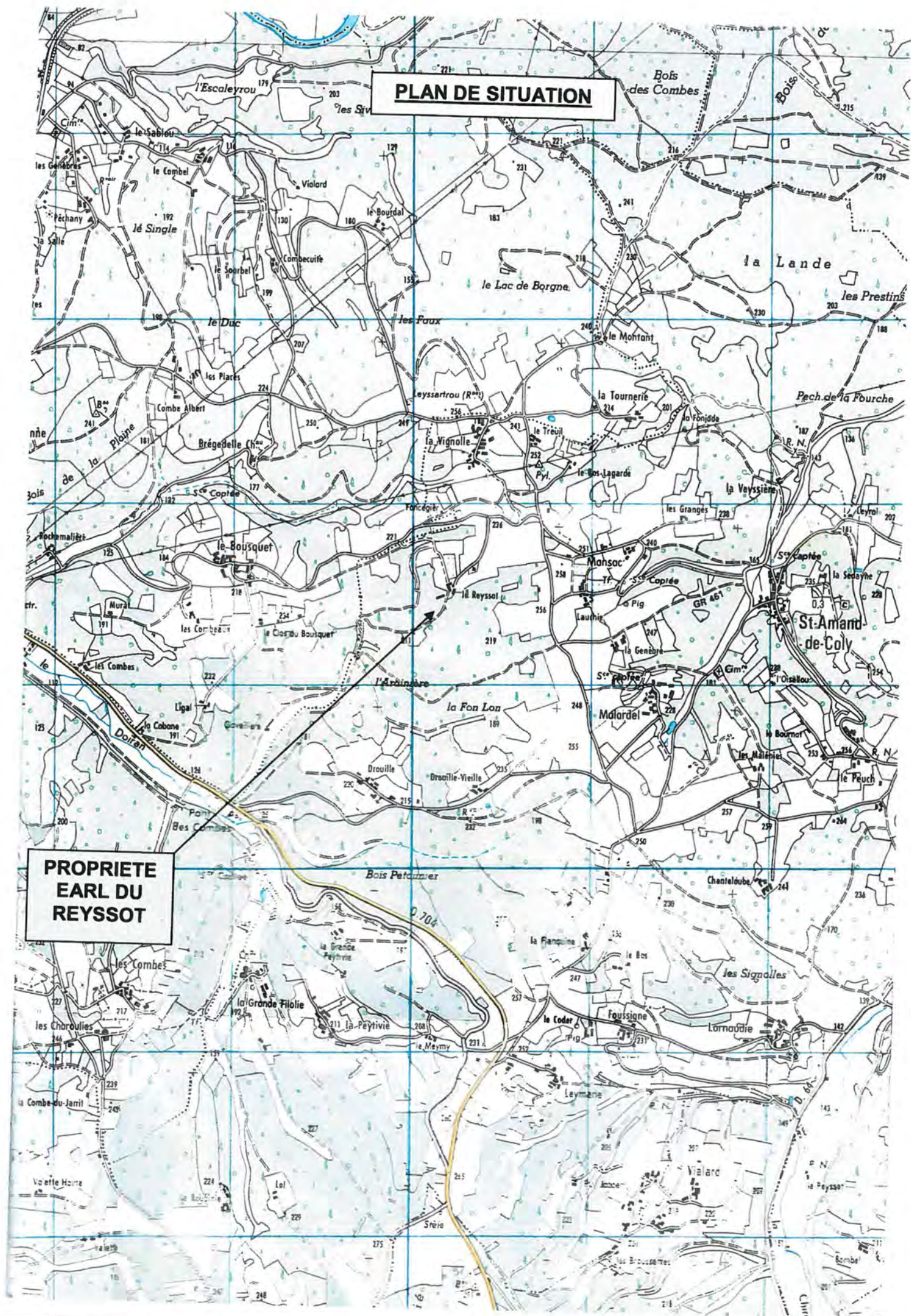

107

100 m





DIRECTION GÉNÉRALE DES FINANCES PUBLIQUES

EXTRAIT DU PLAN CADASTRAL

Département :  
DORDOGNE  
  
Commune :  
SAINT-AMAND-DE-COLY

Section : ZY  
Feuille : 000 ZY 01

Échelle d'origine : 1/2000  
Échelle d'édition : 1/1000

Date d'édition : 22/06/2016  
(fuseau horaire de Paris)

Coordonnées en projection : RGF93CC45  
©2016 Ministère des Finances et des Comptes  
publics

Le plan visualisé sur cet extrait est géré par le  
centre des impôts foncier suivant :  
Pole topo de gestion cadastrale  
PERIGUEUX CITE ADMINISTRATIVE 24016  
24016 PERIGUEUX CEDEX  
tél. 05 53 03 35 00 -fax  
cdif.perigueux@dgfip.finances.gouv.fr

Cet extrait de plan vous est délivré par :

cadastre.gouv.fr

PLAN de MASSE

Ech 1/1000

Photos

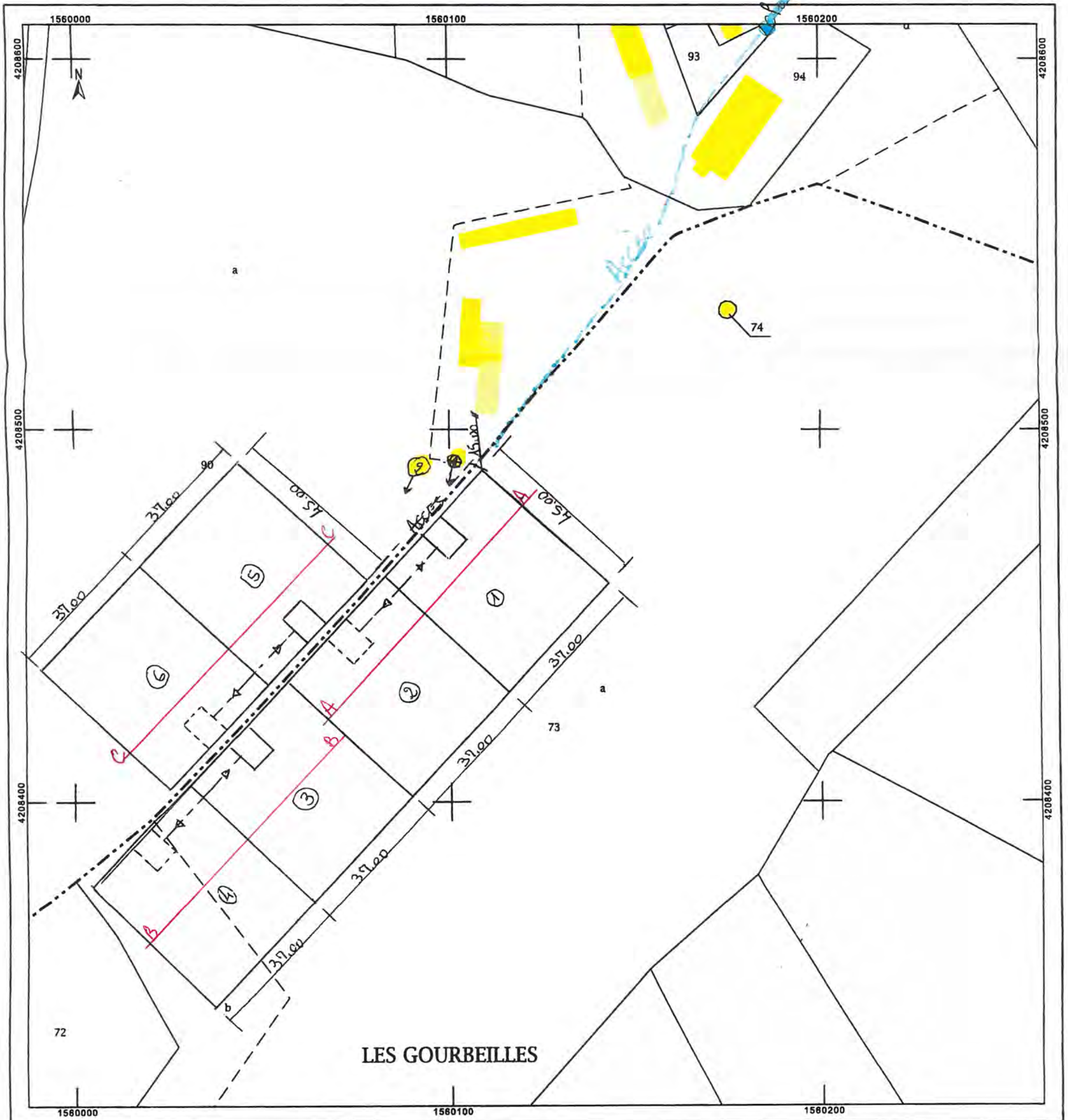

Département :  
DORDOGNE

Commune :  
SAINT-AMAND-DE-COLY

Section : ZY  
Feuille : 000 ZY 01

Échelle d'origine : 1/2000  
Échelle d'édition : 1/1000

Date d'édition : 22/06/2016  
(fuseau horaire de Paris)

Coordonnées en projection : RGF93CC45  
©2016 Ministère des Finances et des Comptes  
publics

DIRECTION GÉNÉRALE DES FINANCES PUBLIQUES

EXTRAIT DU PLAN CADASTRAL

Le plan visualisé sur cet extrait est géré par le  
centre des impôts foncier suivant :  
Pole topo de gestion cadastrale  
PERIGUEUX CITE ADMINISTRATIVE 24016  
24016 PERIGUEUX CEDEX  
tél. 05 53 03 35 00 -fax  
cdif.perigueux@dgfip.finances.gouv.fr

Cet extrait de plan vous est délivré par :

cadastre.gouv.fr

PLAN de MASSE

Ech 1/1000

Photos

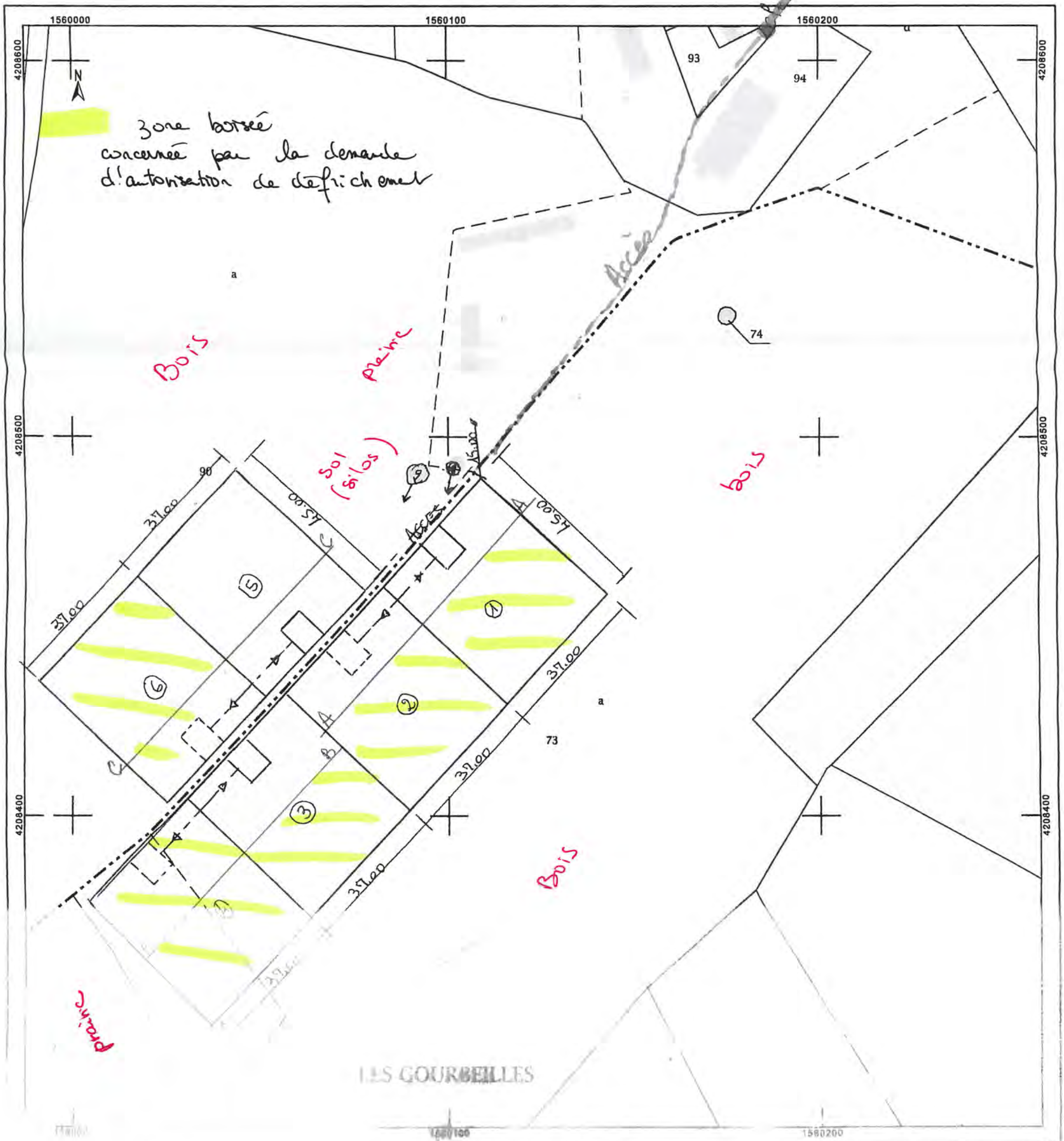



REPUBLIQUE FRANCAISE

dossier n° PC 024 364 16 M0004

Commune de SAINT-AMAND-DE-COLY

date de dépôt : 28/06/2016

demandeur : EARL du REYSSOT représenté par  
M. MASSALVE Patrick

pour : construction de parcs et de 3 bâtiments  
mobiles de 60 m<sup>2</sup> chacun soit 180 m<sup>2</sup> en tout  
pour de l'élevage de canards.

adresse terrain : LES GOURBEILLES, SAINT-  
AMAND-DE-COLY (24290)

Parcelle(s) : ZY 73, ZY 90

### ARRÊTÉ

accordant un permis de construire  
au nom de la commune de SAINT-AMAND-DE-COLY

Le Maire de SAINT-AMAND-DE-COLY,

Vu la demande de permis de construire présentée le 28/06/2016 par EARL du REYSSOT représenté par M. MASSALVE Patrick demeurant LE REYSSOT, SAINT-AMAND-DE-COLY (24290) ;

Vu l'objet de la demande :

- pour construction de parcs et de 3 bâtiments mobiles de 60 m<sup>2</sup> chacun soit 180 m<sup>2</sup> en tout pour de l'élevage de canards ;
- sur un terrain situé au lieu-dit LES GOURBEILLES, SAINT-AMAND-DE-COLY (24290) ;
- pour une surface de plancher créée de 180 m<sup>2</sup> ;

Vu le courrier de demande de pièces complémentaires en date du 25/06/2016 ;

Vu les pièces complémentaires déposées en mairie en date du 25/08/2016 ;

Vu le Code de l'Urbanisme ;

Vu la Carte Communale approuvée par le Conseil Municipal le 11/08/2008 ;

Vu l'arrêté Préfectoral approuvant la Carte Communale en date du 28/10/2008 ;

Vu l'avis Favorable avec réserve de DDT - SCAT - Service Connaissance et Animation Territoriale en date du 03/08/2016

Vu l'avis Favorable de Chambre d'Agriculture de la Dordogne en date du 26/08/2016

Vu l'avis Favorable de DDCSPP - Direction Départementale de la Cohésion Sociale et de la Protection de la Population en date du 09/09/2016

### ARRÊTE

#### Article unique

Le permis de construire est ACCORDE.



Le 05/10/2016

Le Maire, Vincent GEOFFROID



PRÉFET DE LA DORDOGNE

Direction Départementale des Territoires  
de la Dordogne  
Service Connaissance et Animation Territoriale

COMMUNAUTE DE COMMUNES  
DE LA VALLEE DE L'HOMME  
MAIRIE  
Service Urbanisme  
24580 ROUFFIGNAC ST CERNIN

Dossier suivi par : Jean-François MASSELOU

Mél. : jean-francois.masselou@dordogne.gouv.fr

☎ : 05.53.45.56.44  
☎ : 05.53.45.56.50

Objet : Permis de construire AERL du REYSSOT

V/Réf. : Dossier PC 024 364 16 M 0004

COMMUNE de ST AMAND DE COLY  
« LES GOURBEILLES »

N/Réf. : JFM n° 662 / 397

Bâtiment d'élevage

Périgueux, le mercredi 3 août 2016

J'ai l'honneur de vous faire part des observations suivantes sur le dossier cité en objet reçu le 27/07/2016.

Ce projet de construction de quatre enclos d'élevage de canards (avec bâtiments mobiles), impact deux parcelles boisées N° ZY 74 et 90).

La nature boisée de ces parcelles impose l'obtention d'une autorisation de défrichement pour la délivrance du permis de construire (pas de demande déposée à ce jour).

Pour le Directeur Départemental  
Des Territoires

Le responsable du pôle Gestion de l'Espace

  
Thierry JULLIEN