

Demande d'examen au cas par cas préalable à la réalisation éventuelle d'une évaluation environnementale

Article R. 122-3 du code de l'environnement

N° 14734*03

Ministère chargé de
l'environnement

*Ce formulaire sera publié sur le site Internet de l'autorité environnementale
Avant de remplir cette demande, lire attentivement la notice explicative*

Cadre réservé à l'autorité environnementale

Date de réception :

03 - 01 - 18

Dossier complet le :

N° d'enregistrement :

20 18 - 5923

1. Intitulé du projet

Premier boisement de terre agricole : plantation de 1,7 ha

2. Identification du (ou des) maître(s) d'ouvrage ou du (ou des) pétitionnaire(s)

2.1 Personne physique

Nom PLANTIE

Prénom

Pierre

2.2 Personne morale

Dénomination ou raison sociale

Nom, prénom et qualité de la personne
habilitée à représenter la personne morale

RCS / SIRET

--	--	--	--	--	--	--	--	--	--	--	--	--	--	--	--	--	--	--	--

Forme juridique

Joignez à votre demande l'annexe obligatoire n°1

3. Catégorie(s) applicable(s) du tableau des seuils et critères annexé à l'article R. 122-2 du code de l'environnement et dimensionnement correspondant du projet

N° de catégorie et sous-catégorie	Caractéristiques du projet au regard des seuils et critères de la catégorie <i>(Préciser les éventuelles rubriques issues d'autres nomenclatures (ICPE, IOTA, etc.)</i>
47° c)	Premier boisement d'une superficie de 1,7 ha

4. Caractéristiques générales du projet

Doivent être annexées au présent formulaire les pièces énoncées à la rubrique 8.1 du formulaire

4.1 Nature du projet, y compris les éventuels travaux de démolition

- Conversion d'anciennes terres en gel agricole, suite à l'arrêt de l'exploitation familiale
- Objectif : développement de la valorisation forestière en production de bois de qualité, par plantation de différentes essences déjà présentes sur le territoire.
- Travaux selon recommandations habituelles de boisement
- Préparation localisée du sol avant plantation

- Plantation des chênes et charmes à 670 tiges/hectare
- Plantation de peupliers à 200 tiges/hectare avec des variétés adaptées au sol à boiser

- Après plantation, entretiens annuels mécaniques (disquage superficiel des interlignes au printemps) et élagages progressifs

4.2 Objectifs du projet

L'objectif de ce boisement est de :

- Valoriser une parcelle par une plantation réversible, tout en la conservant en bon état d'entretien ;
- Diversifier les revenus du propriétaire (arrêt de l'activité agricole) ;
- Faire une production de bois d'oeuvre de qualité, actuellement demandé par les industries locales, et complétée par une production de bois de chauffage ;
- Garder une parcelle accessible, aérée et avec un couvert limité ;

4.3 Décrivez sommairement le projet

4.3.1 dans sa phase travaux

Les travaux seront étalés sur une période de 6 à 10 mois.

- Préparation du sol par travail localisé à l'emplacement des plants (évite le travail en plein) en début d'automne ;
- Plantation entre décembre et mars, en incluant la pose de filets de protection contre les dégâts de gibier (qui seront retirés 5 ans après la plantation) ;
- Plantation de plants de provenance certifiées : densité faible (définitive pour les peupliers) et avec réalisation d'éclaircies dans les autres feuillus ;

4.3.2 dans sa phase d'exploitation

- Entretiens annuels du sol par travail superficiel dans les interlignes (au printemps, sur sol ressuyé pour ne pas créer d'ornières)
- Pour les peupliers, entre la 2ème et 8ème année (selon la croissance des arbres) : taille de formation et élagage progressif jusqu'à 7m de hauteur
- Pour les autres feuillus : élagage et éclaircies à réaliser

4.4 A quelle(s) procédure(s) administrative(s) d'autorisation le projet a-t-il été ou sera-t-il soumis ?

La décision de l'autorité environnementale devra être jointe au(x) dossier(s) d'autorisation(s).

Uniquement demande d'examen au cas par cas (Article R.122-3 du code de l'environnement) au titre de l'item 47°c) premier boisement supérieur à 0,5ha

4.5 Dimensions et caractéristiques du projet et superficie globale de l'opération - préciser les unités de mesure utilisées

Grandeurs caractéristiques	Valeur(s)
- Superficie globale du chantier (boisement d'un seul tenant) :	1,7 ha
- Ilot 1 :	1,2 ha
- Ilot 2 :	0,5 ha

4.6 Localisation du projet

Adresse et commune(s)
d'implantation

Commune : MONTETON
(47120)

Lieu-dit : LAMOULINASSE

Section : A

N° : 1164

Coordonnées géographiques¹ Long. 00°14'33" E Lat. 44°38'55" N

Pour les catégories 5° a), 6° a), b) et c), 7° a), b) 9° a), b), c), d), 10°, 11° a) b), 12°, 13°, 22°, 32°, 34°, 38° ; 43° a), b) de l'annexe à l'article R. 122-2 du code de l'environnement :

Point de départ : Long. ___° ___' ___" Lat. ___° ___' ___"

Point d'arrivée : Long. ___° ___' ___" Lat. ___° ___' ___"

Communes traversées :

Joignez à votre demande les annexes n° 2 à 6

4.7 S'agit-il d'une modification/extension d'une installation ou d'un ouvrage existant ? Oui Non

4.7.1 Si oui, cette installation ou cet ouvrage a-t-il fait l'objet d'une évaluation environnementale ? Oui Non

4.7.2 Si oui, décrivez sommairement les différentes composantes de votre projet et indiquez à quelle date il a été autorisé ?

¹ Pour l'outre-mer, voir notice explicative

5 Sensibilité environnementale de la zone d'implantation envisagée

Afin de réunir les informations nécessaires pour remplir le tableau ci-dessous, vous pouvez vous rapprocher des services instructeurs, et vous référer notamment à l'outil de cartographie interactive CARMEN, disponible sur le site de chaque direction régionale.

Le site internet du ministère en charge de l'environnement vous propose, dans la rubrique concernant la demande de cas par cas, la liste des sites internet où trouver les données environnementales par région utiles pour remplir le formulaire.

Le projet se situe-t-il :	Oui	Non	Lequel/Laquelle ?
Dans une zone naturelle d'intérêt écologique, faunistique et floristique de type I ou II (ZNIEFF) ?	<input type="checkbox"/>	<input checked="" type="checkbox"/>	
En zone de montagne ?	<input type="checkbox"/>	<input checked="" type="checkbox"/>	
Dans une zone couverte par un arrêté de protection de biotope ?	<input type="checkbox"/>	<input checked="" type="checkbox"/>	
Sur le territoire d'une commune littorale ?	<input type="checkbox"/>	<input checked="" type="checkbox"/>	
Dans un parc national, un parc naturel marin, une réserve naturelle (nationale ou régionale), une zone de conservation halieutique ou un parc naturel régional ?	<input type="checkbox"/>	<input checked="" type="checkbox"/>	
Sur un territoire couvert par un plan de prévention du bruit, arrêté ou le cas échéant, en cours d'élaboration ?	<input type="checkbox"/>	<input checked="" type="checkbox"/>	
Dans un bien inscrit au patrimoine mondial ou sa zone tampon, un monument historique ou ses abords ou un site patrimonial remarquable ?	<input type="checkbox"/>	<input checked="" type="checkbox"/>	<ul style="list-style-type: none"> - Château de MONTETON (187EN03) à 1,3km - Eglise de MONTETON (187EN04) à 1,3km
Dans une zone humide ayant fait l'objet d'une délimitation ?	<input type="checkbox"/>	<input checked="" type="checkbox"/>	

Dans une commune couverte par un plan de prévention des risques naturels prévisibles (PPRN) ou par un plan de prévention des risques technologiques (PPRT) ? Si oui, est-il prescrit ou approuvé ?	<input type="checkbox"/>	<input checked="" type="checkbox"/>	
Dans un site ou sur des sols pollués ?	<input type="checkbox"/>	<input checked="" type="checkbox"/>	
Dans une zone de répartition des eaux ?	<input type="checkbox"/>	<input checked="" type="checkbox"/>	
Dans un périmètre de protection rapprochée d'un captage d'eau destiné à la consommation humaine ou d'eau minérale naturelle ?	<input type="checkbox"/>	<input checked="" type="checkbox"/>	
Dans un site inscrit ?	<input type="checkbox"/>	<input checked="" type="checkbox"/>	
Le projet se situe-t-il, dans ou à proximité :	Oui	Non	Lequel et à quelle distance ?
D'un site Natura 2000 ?	<input checked="" type="checkbox"/>	<input type="checkbox"/>	A proximité de : Directive Habitat Réseau hydrographique du Dropt FR7200692 DOCOB Validé en Mai 2015 Pas de contre-indications sur les plantations feuillues.
D'un site classé ?	<input type="checkbox"/>	<input checked="" type="checkbox"/>	

6. Caractéristiques de l'impact potentiel du projet sur l'environnement et la santé humaine au vu des informations disponibles

6.1 Le projet envisagé est-il **susceptible** d'avoir les incidences notables suivantes ?

Veillez compléter le tableau suivant :

Incidences potentielles		Oui	Non	De quelle nature ? De quelle importance ? Appréciez sommairement l'impact potentiel
Ressources	Engendre-t-il des prélèvements d'eau ? Si oui, dans quel milieu ?	<input type="checkbox"/>	<input checked="" type="checkbox"/>	Ces essences ne nécessitent pas d'arrosage artificiel (pas d'irrigation).
	Impliquera-t-il des drainages / ou des modifications prévisibles des masses d'eau souterraines ?	<input type="checkbox"/>	<input checked="" type="checkbox"/>	
	Est-il excédentaire en matériaux ?	<input type="checkbox"/>	<input checked="" type="checkbox"/>	
	Est-il déficitaire en matériaux ? Si oui, utilise-t-il les ressources naturelles du sol ou du sous-sol ?	<input type="checkbox"/>	<input checked="" type="checkbox"/>	
Milieu naturel	Est-il susceptible d'entraîner des perturbations, des dégradations, des destructions de la biodiversité existante : faune, flore, habitats, continuités écologiques ?	<input type="checkbox"/>	<input checked="" type="checkbox"/>	On peut supposer un impact positif de l'arrêt des intrants agricoles (produits phytopharmaceutiques).
	Si le projet est situé dans ou à proximité d'un site Natura 2000, est-il susceptible d'avoir un impact sur un habitat / une espèce inscrit(e) au Formulaire Standard de Données du site ?	<input type="checkbox"/>	<input checked="" type="checkbox"/>	

	Est-il susceptible d'avoir des incidences sur les autres zones à sensibilité particulière énumérées au 5.2 du présent formulaire ?	<input type="checkbox"/>	<input checked="" type="checkbox"/>	
	Engendre-t-il la consommation d'espaces naturels, agricoles, forestiers, maritimes ?	<input checked="" type="checkbox"/>	<input type="checkbox"/>	Remplacement d'un espace d'agriculture intensive par un espace forestier (stockage de carbone).
Risques	Est-il concerné par des risques technologiques ?	<input type="checkbox"/>	<input checked="" type="checkbox"/>	
	Est-il concerné par des risques naturels ?	<input type="checkbox"/>	<input checked="" type="checkbox"/>	
	Engendre-t-il des risques sanitaires ? Est-il concerné par des risques sanitaires ?	<input type="checkbox"/> <input checked="" type="checkbox"/>	<input checked="" type="checkbox"/> <input type="checkbox"/>	Les variétés à planter sont choisies pour diversifier et prévenir tout risque sanitaire.
	Engendre-t-il des déplacements/des trafics	<input type="checkbox"/>	<input checked="" type="checkbox"/>	
Nuisances	Est-il source de bruit ? Est-il concerné par des nuisances sonores ?	<input type="checkbox"/> <input type="checkbox"/>	<input checked="" type="checkbox"/> <input checked="" type="checkbox"/>	

	<p>Engendre-t-il des odeurs ?</p> <p>Est-il concerné par des nuisances olfactives ?</p>	<input type="checkbox"/>	<input checked="" type="checkbox"/>	
	<p>Engendre-t-il des vibrations ?</p> <p>Est-il concerné par des vibrations ?</p>	<input type="checkbox"/>	<input checked="" type="checkbox"/>	
	<p>Engendre-t-il des émissions lumineuses ?</p> <p>Est-il concerné par des émissions lumineuses ?</p>	<input type="checkbox"/>	<input checked="" type="checkbox"/>	
Emissions	<p>Engendre-t-il des rejets dans l'air ?</p>	<input type="checkbox"/>	<input checked="" type="checkbox"/>	<p>Au contraire, les plantations, notamment les peupliers (essence à croissance rapide), permettent le stockage durable de carbone.</p>
	<p>Engendre-t-il des rejets liquides ?</p> <p>Si oui, dans quel milieu ?</p>	<input type="checkbox"/>	<input checked="" type="checkbox"/>	
	<p>Engendre-t-il des effluents ?</p>	<input type="checkbox"/>	<input checked="" type="checkbox"/>	
	<p>Engendre-t-il la production de déchets non dangereux, inertes, dangereux ?</p>	<input type="checkbox"/>	<input checked="" type="checkbox"/>	

Patrimoine / Cadre de vie / Population	Est-il susceptible de porter atteinte au patrimoine architectural, culturel, archéologique et paysager ?	<input type="checkbox"/>	<input checked="" type="checkbox"/>	Le Lot-et-Garonne est traditionnellement boisé en peupliers, notamment à proximité des cours d'eau. Le projet s'inscrit dans la continuité de zones déjà boisées avec des essences déjà présentes localement.
	Engendre-t-il des modifications sur les activités humaines (agriculture, sylviculture, urbanisme, aménagements), notamment l'usage du sol ?	<input checked="" type="checkbox"/>	<input type="checkbox"/>	Le boisement induit un changement d'usage mais permet une nouvelle valorisation (voulue par le propriétaire) dans la filière forêt-bois, sources de nombreux emplois locaux.

6.2 Les incidences du projet identifiées au 6.1 sont-elles susceptibles d'être cumulées avec d'autres projets existants ou approuvés ?

Oui Non Si oui, décrivez lesquelles :

Projet surfacique, ICPE - Unité de transformation du séchage de pruneaux, à plus de 1,3 km

6.3 Les incidences du projet identifiées au 6.1 sont-elles susceptibles d'avoir des effets de nature transfrontière ?

Oui Non Si oui, décrivez lesquelles :

6.4 Description, le cas échéant, des mesures et des caractéristiques du projet destinées à éviter ou réduire les effets négatifs notables du projet sur l'environnement ou la santé humaine (pour plus de précision, il vous est possible de joindre une annexe traitant de ces éléments) :

- Entretien contre le risque Incendie ;
- Mise en place d'essences peu sensibles aux risques sanitaires
- Arrêt définitif de culture agricole intensive et consommatrice en eau
- Travail préparatoire du sol localisé plutôt qu'en plein
- Précautions prévues lors de la phase de travaux et d'exploitation (éviter les ornières et tassements du sol en diminuant la circulation des engins d'entretien)
- Absence de recours aux produits phytopharmaceutiques (désherbants chimiques, engrais ou autres...)
- Enlèvement des filets de protection contre les dégâts de gibier après utilisation

7. Auto-évaluation (facultatif)

Au regard du formulaire rempli, estimez-vous qu'il est nécessaire que votre projet fasse l'objet d'une évaluation environnementale ou qu'il devrait en être dispensé ? Expliquez pourquoi.

Nous estimons que le projet pourrait être dispensé d'évaluation environnementale car :

- le projet est conforme aux recommandations formulées pour ce type de boisement,
- le boisement a un impact positif sur le sol et l'environnement de la parcelle, vis-à-vis de l'usage précédent (lutte contre l'érosion des sols, création d'habitats favorables à la faune environnante et stockage de carbone),
- le projet ne compromet pas le potentiel agronomique et écologique de la parcelle.

8. Annexes

8.1 Annexes obligatoires

Objet		
1	Document CERFA n°14734 intitulé « informations nominatives relatives au maître d'ouvrage ou pétitionnaire » - non publié ;	<input checked="" type="checkbox"/>
2	Un plan de situation au 1/25 000 ou, à défaut, à une échelle comprise entre 1/16 000 et 1/64 000 (il peut s'agir d'extraits cartographiques du document d'urbanisme s'il existe) ;	<input checked="" type="checkbox"/>
3	Au minimum, 2 photographies datées de la zone d'implantation, avec une localisation cartographique des prises de vue, l'une devant permettre de situer le projet dans l'environnement proche et l'autre de le situer dans le paysage lointain ;	<input checked="" type="checkbox"/>
4	Un plan du projet ou, pour les travaux, ouvrages ou aménagements visés aux catégories 5° a), 6° a), b) et c), 7° a), b), 9° a), b), c), d), 10°, 11° a), b), 12°, 13°, 22°, 32, 38° ; 43° a) et b) de l'annexe à l'article R. 122-2 du code de l'environnement un projet de tracé ou une enveloppe de tracé ;	<input checked="" type="checkbox"/>
5	Sauf pour les travaux, ouvrages ou aménagements visés aux 5° a), 6° a), b) et c), 7° a), b), 9° a), b), c), d), 10°, 11° a), b), 12°, 13°, 22°, 32, 38° ; 43° a) et b) de l'annexe à l'article R. 122-2 du code de l'environnement : plan des abords du projet (100 mètres au minimum) pouvant prendre la forme de photos aériennes datées et complétées si nécessaire selon les évolutions récentes, à une échelle comprise entre 1/2 000 et 1/5 000. Ce plan devra préciser l'affectation des constructions et terrains avoisinants ainsi que les canaux, plans d'eau et cours d'eau ;	<input checked="" type="checkbox"/>
6	Si le projet est situé dans un site Natura 2000, un plan de situation détaillé du projet par rapport à ce site. Dans les autres cas, une carte permettant de localiser le projet par rapport aux sites Natura 2000 sur lesquels le projet est susceptible d'avoir des effets.	<input checked="" type="checkbox"/>

8.2 Autres annexes volontairement transmises par le maître d'ouvrage ou pétitionnaire

Veillez compléter le tableau ci-joint en indiquant les annexes jointes au présent formulaire d'évaluation, ainsi que les parties auxquelles elles se rattachent

Objet

9. Engagement et signature

Je certifie sur l'honneur l'exactitude des renseignements ci-dessus



Fait à

MONTETON

le

2-7-2018.

Signature

Planète



Liberté • Égalité • Fraternité
RÉPUBLIQUE FRANÇAISE

Ministère chargé
de
l'environnement

Annexe n°1 à la demande d'examen au cas par cas préalable
à la réalisation d'une étude d'impact

Informations nominatives relatives au maître d'ouvrage ou pétitionnaire
À JOINDRE AU FORMULAIRE CERFA N° 14734

NOTA : CETTE ANNEXE DOIT FAIRE L'OBJET D'UN DOCUMENT NUMÉRISÉ PARTICULIER
LORSQUE LA DEMANDE D'EXAMEN AU CAS PAR CAS EST ADRESSÉE À L'AUTORITÉ ENVIRONNEMENTALE
PAR VOIE ÉLECTRONIQUE

Personne physique

Adresse

Numéro

Extension

Nom de la voie

GUILLAUMET

Code Postal

4 7 1 2 0

Localité MONTETON

Pays

FRANCE

Tél

05 53 83 77 83

Fax

Courriel

@

Personne morale

Adresse du siège social

Numéro

Extensio
n

Nom de la voie

Code postal

Localité

Pays

Tél

Fax

Courriel

@

Personne habilitée à fournir des renseignements sur la présente demande

Nom

Prénom

Qualité

Tél

Fax

Courriel

En cas de co-maîtrise d'ouvrage, listez au verso l'ensemble des maîtres d'ouvrage.

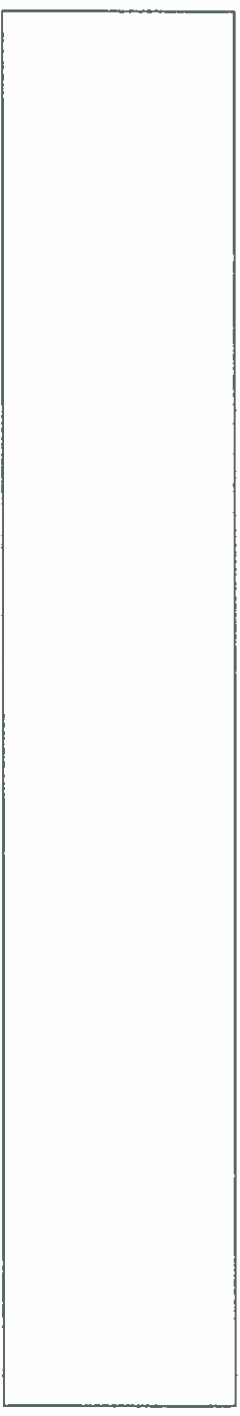
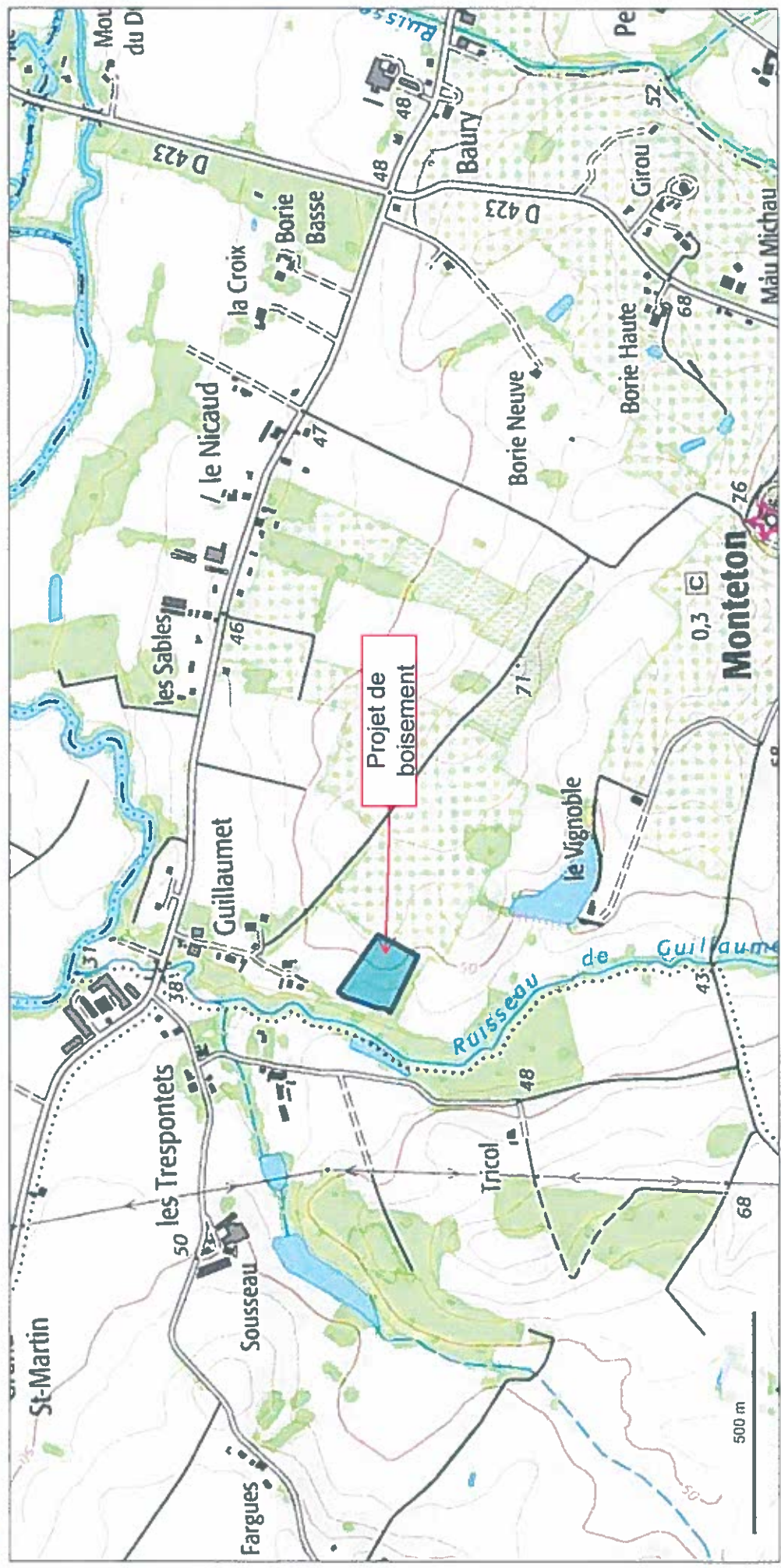

© IGN 2017 - www.geoportail.gouv.fr/mentions-legales

Longitude : 0° 14' 52" E
 Latitude : 44° 37' 53" N



© IGN 2017 - www.geoportail.gouv.fr/mentions-legales

Longitude : 0° 14' 34" E
Latitude : 44° 37' 55" N



VUE 1



VUE 2

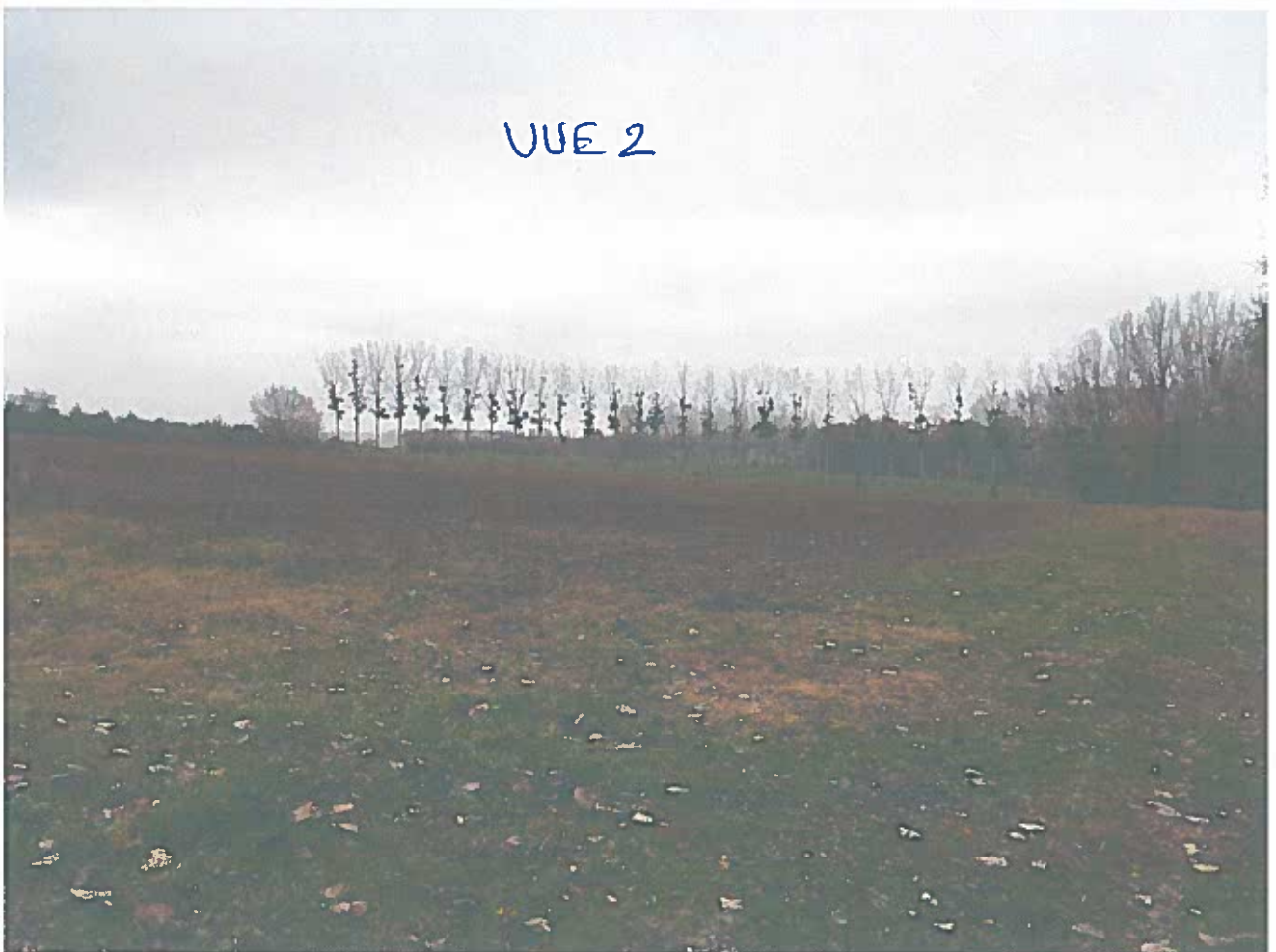

Environnement : aménagement, nature, paysage, risques, autorité environnementale, développement durable en Aquitaine



Contenu de la carte

- NATURE
 - N2000 - Directive Habitat
 - Habitats Naturels
 - Intérêt communautaire prioritaire
 - Intérêt communautaire
 - Non communautaire
 - Inconnu
- Périmètre (DH)
 - Périmètre (DH)
- N2000 - Directive Oiseaux
 - Périmètre (DO)
 - Périmètre (DO)
- Inventaire
 - ZNIEFF 1
 - ZNIEFF 2
 - ZNIEFF 2
 - ZICO
 - ZICO
- REFERENTIELS
 - Photographie IGN
 - Carte IGN 1/25 000

Tous droits réservés.
Document imprimé le 8 Décembre 2017, serveur Carmen v3, http://carmen.application.developpement-durable.gouv.fr, Service: AQU.

Ruisseau de Guillaumet

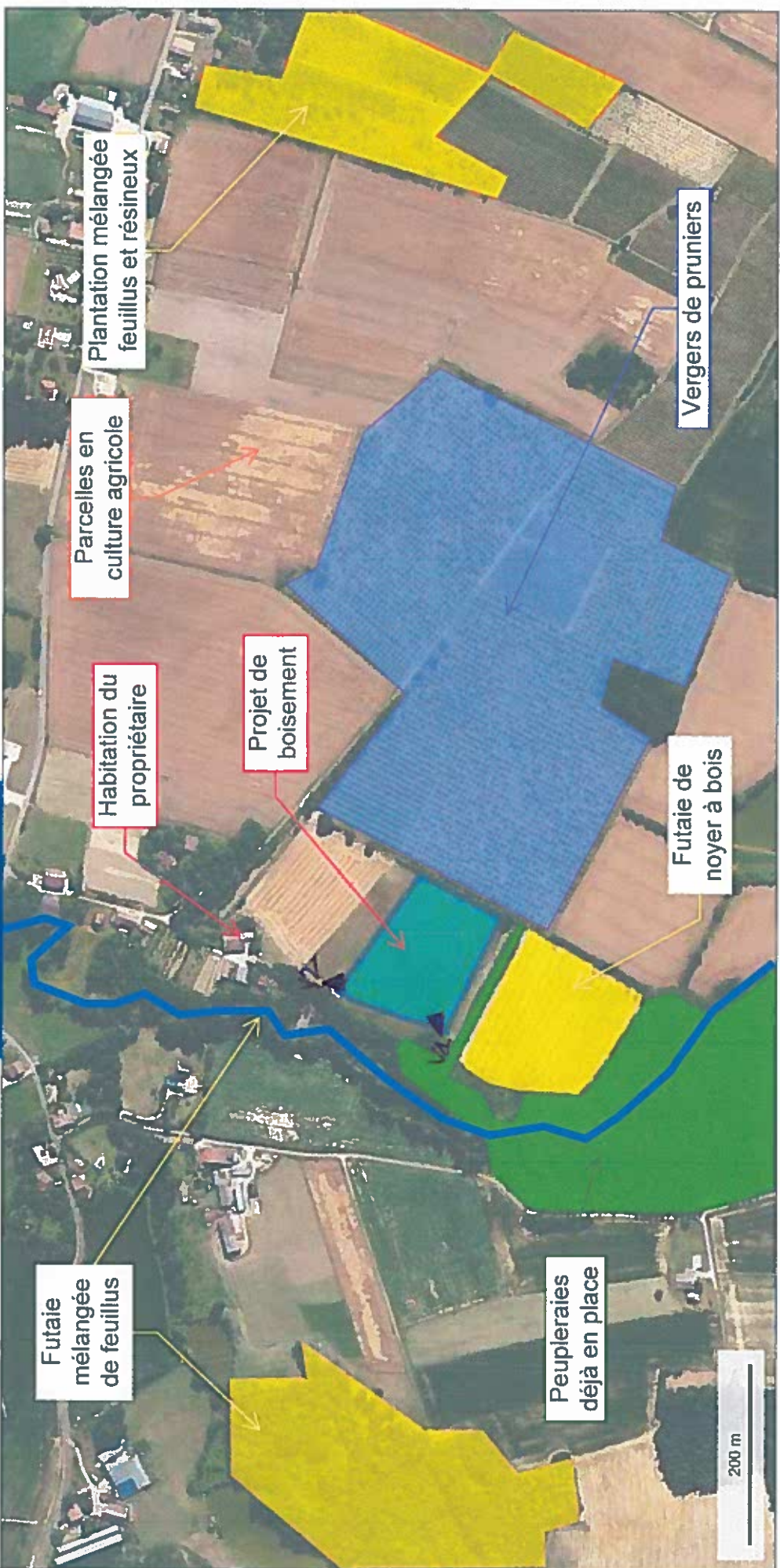

200 m

© IGN 2017 - www.geoportail.gouv.fr/mentions-legales

Longitude : 0° 14' 41" E
Latitude : 44° 37' 55" N

Information des couches visibles

Sélectionner une forêt



ANPCAL 0

RGF93 : 480722, 6396809 WGS84 : 44°38'09"N, 00°14'04 8"E (44 6358, 0 2347) Surface : 0 ha