



Liberté • Égalité • Fraternité  
RÉPUBLIQUE FRANÇAISE

Ministère chargé de  
l'environnement

## Demande d'examen au cas par cas préalable à la réalisation éventuelle d'une évaluation environnementale

Article R. 122-3 du code de l'environnement



N° 14734\*03

*Ce formulaire sera publié sur le site Internet de l'autorité environnementale  
Avant de remplir cette demande, lire attentivement la notice explicative*

### Cadre réservé à l'autorité environnementale

Date de réception :

06/03/2018

Dossier complet le :

31/05/2018

N° d'enregistrement :

2018\_006247

#### 1. Intitulé du projet

#### 2. Identification du (ou des) maître(s) d'ouvrage ou du (ou des) pétitionnaire(s)

##### 2.1 Personne physique

Nom

Prénom

##### 2.2 Personne morale

Dénomination ou raison sociale

GAEC DE LA MIJOIE

Nom, prénom et qualité de la personne  
habilitée à représenter la personne morale

RCS / SIRET

393 912 4123 00017

Forme juridique

GAEC

#### Joignez à votre demande l'annexe obligatoire n°1

#### 3. Catégorie(s) applicable(s) du tableau des seuils et critères annexé à l'article R. 122-2 du code de l'environnement et dimensionnement correspondant du projet

N° de catégorie et sous catégorie	Caractéristiques du projet au regard des seuils et critères de la catégorie (Préciser les éventuelles rubriques issues d'autres nomenclatures (ICPE, IOTA, etc.))
47 b.	Défriche Agricole

#### 4. Caractéristiques générales du projet

**Doivent être annexées au présent formulaire les pièces énoncées à la rubrique 8.1 du formulaire**

##### 4.1 Nature du projet, y compris les éventuels travaux de démolition

Défrichement agricole de 5 parcelles pour une superficie totale de 1Ha 17a.  
(photocopies plans parcelles).

#### 4.2 Objectifs du projet

Faire pousser l'herbe pour nourrir les animaux.

#### 4.3 Décrivez sommairement le projet

##### 4.3.1 dans sa phase travaux

Les travaux sont prévus le plus rapidement possible. Il s'agit de mettre en tas des branches (bois coupé) et d'arracher certaines pouches à l'aide d'une pelle mécanique.

##### 4.3.2 dans sa phase d'exploitation

Néant

4.4 A quelle(s) procédure(s) administrative(s) d'autorisation le projet a-t-il été ou sera-t-il soumis ?  
 La décision de l'autorité environnementale devra être jointe au(x) dossier(s) d'autorisation(s).

Aucune autorisation de défriche nécessaire car les parcelles se trouvent dans une des situations d'exemption d'autorisation prévues par l'article L342-1 du Code Forestier.

4.5 Dimensions et caractéristiques du projet et superficie globale de l'opération - préciser les unités de mesure utilisées

Grandeurs caractéristiques	Valeur(s)
BH N° 108	0,25Ha
BH N° 104	0,06Ha
BH N° 92	0,30Ha
BH N° 296	0,40Ha
BI N° 4	0,16Ha

4.6 Localisation du projet

Adresse et commune(s)  
d'implantation

Loudouevieux  
23340  
FAUX-LA-MONTAGNE

Coordonnées géographiques<sup>1</sup>

Long. \_\_\_° \_\_\_' \_\_\_" Lat. \_\_\_° \_\_\_' \_\_\_"

Pour les catégories 5° a), 6° a), b) et c), 7° a), 9° a), 10°, 11° a) et b), 22°, 32°, 34°, 38° ; 43° a) et b) de l'annexe à l'article R. 122-2 du code de l'environnement :

Point de départ :

Long. \_\_\_° \_\_\_' \_\_\_" Lat. \_\_\_° \_\_\_' \_\_\_"

Point d'arrivée :

Long. \_\_\_° \_\_\_' \_\_\_" Lat. \_\_\_° \_\_\_' \_\_\_"

Communes traversées :

Joignez à votre demande les annexes n° 2 à 6

4.7 S'agit-il d'une modification/extension d'une installation ou d'un ouvrage existant ?

Oui

Non

4.7.1 Si oui, cette installation ou cet ouvrage a-t-il fait l'objet d'une évaluation environnementale ?

Oui

Non

4.7.2 Si oui, décrivez sommairement les différentes composantes de votre projet et indiquez à quelle date il a été autorisé ?

[Empty box for project details]

<sup>1</sup> Pour l'outre-mer, voir notice explicative

### 5. Sensibilité environnementale de la zone d'implantation envisagée

Afin de réunir les informations nécessaires pour remplir le tableau ci-dessous, vous pouvez vous rapprocher des services instructeurs, et vous référer notamment à l'outil de cartographie interactive CARMEN, disponible sur le site de chaque direction régionale.

Le site Internet du ministère de l'environnement vous propose un regroupement de ces données environnementales par région, à l'adresse suivante : <http://www.developpement-durable.gouv.fr/-Les-donnees-environnementales-.html>.

Cette plateforme vous indiquera la définition de chacune des zones citées dans le formulaire.

Vous pouvez également retrouver la cartographie d'une partie de ces informations sur le site de l'inventaire national du patrimoine naturel (<http://inpn.mnhn.fr/zone/sinp/espaces/viewer/>).

Le projet se situe-t-il :	Oui	Non	Lequel/Laquelle ?
Dans une zone naturelle d'intérêt écologique, faunistique et floristique de type I ou II (ZNIEFF) ?	<input type="checkbox"/>	<input checked="" type="checkbox"/>	
En zone de montagne ?	<input checked="" type="checkbox"/>	<input type="checkbox"/>	
Dans une zone couverte par un arrêté de protection de biotope ?	<input type="checkbox"/>	<input checked="" type="checkbox"/>	
Sur le territoire d'une commune littorale ?	<input type="checkbox"/>	<input checked="" type="checkbox"/>	
Dans un parc national, un parc naturel marin, une réserve naturelle (nationale ou régionale), une zone de conservation halieutique ou un parc naturel régional ?	<input checked="" type="checkbox"/>	<input type="checkbox"/>	PNR de <i>Limousin</i> <i>Millraches</i>
Sur un territoire couvert par un plan de prévention du bruit, arrêté ou le cas échéant, en cours d'élaboration ?	<input type="checkbox"/>	<input checked="" type="checkbox"/>	
Dans un bien inscrit au patrimoine mondial ou sa zone tampon, un monument historique ou ses abords ou un site patrimonial remarquable ?	<input type="checkbox"/>	<input checked="" type="checkbox"/>	

Dans une zone humide ayant fait l'objet d'une délimitation ?	<input type="checkbox"/>	<input checked="" type="checkbox"/>	
Dans une commune couverte par un plan de prévention des risques naturels prévisibles (PPRN) ou par un plan de prévention des risques technologiques (PPRT) ? si oui, est-il prescrit ou approuvé ?	<input type="checkbox"/>	<input checked="" type="checkbox"/>	
Dans un site ou sur des sols pollués ?	<input type="checkbox"/>	<input checked="" type="checkbox"/>	
Dans une zone de répartition des eaux ?	<input type="checkbox"/>	<input checked="" type="checkbox"/>	
Dans un périmètre de protection rapprochée d'un captage d'eau destiné à la consommation humaine ou d'eau minérale naturelle ?	<input type="checkbox"/>	<input checked="" type="checkbox"/>	
Dans un site inscrit ?	<input type="checkbox"/>	<input checked="" type="checkbox"/>	
<b>Le projet se situe-t-il, dans ou à proximité :</b>	<b>Oui</b>	<b>Non</b>	<b>Lequel et à quelle distance ?</b>
D'un site Natura 2000 ?	<input checked="" type="checkbox"/>	<input type="checkbox"/>	ZPS Plateau de Milleraudes
D'un site classé ?	<input type="checkbox"/>	<input checked="" type="checkbox"/>	

6. Caractéristiques de l'impact potentiel du projet sur l'environnement et la santé humaine au vu des informations disponibles

6.1 Le projet envisagé est-il susceptible d'avoir les incidences notables suivantes ?

Veillez compléter le tableau suivant :

Incidences potentielles		Oui	Non	De quelle nature ? De quelle importance ? Appréciez sommairement l'impact potentiel
Ressources	Engendre-t-il des prélèvements d'eau ? Si oui, dans quel milieu ?	<input type="checkbox"/>	<input checked="" type="checkbox"/>	
	Impliquera-t-il des drainages / ou des modifications prévisibles des masses d'eau souterraines ?	<input type="checkbox"/>	<input checked="" type="checkbox"/>	Sauf pour BH N°92 (0,30Ha) projet de captage d'une source avec abreuvoir pour abreuver les animaux proprement.
	Est-il excédentaire en matériaux ?	<input type="checkbox"/>	<input checked="" type="checkbox"/>	
	Est-il déficitaire en matériaux ? Si oui, utilise-t-il les ressources naturelles du sol ou du sous-sol ?	<input type="checkbox"/>	<input checked="" type="checkbox"/>	
Milieu naturel	Est-il susceptible d'entraîner des perturbations, des dégradations, des destructions de la biodiversité existante : faune, flore, habitats, continuités écologiques ?	<input type="checkbox"/>	<input checked="" type="checkbox"/>	
	Si le projet est situé dans ou à proximité d'un site Natura 2000, est-il susceptible d'avoir un impact sur un habitat / une espèce inscrit(e) au Formulaire Standard de Données du site ?	<input type="checkbox"/>	<input checked="" type="checkbox"/>	

	Est-il susceptible d'avoir des incidences sur les autres zones à sensibilité particulière énumérées au 5.2 du présent formulaire ?	<input type="checkbox"/>	<input checked="" type="checkbox"/>	
	Engendre-t-il la consommation d'espaces naturels, agricoles, forestiers, maritimes ?	<input checked="" type="checkbox"/>	<input type="checkbox"/>	Agricole
Risques	Est-il concerné par des risques technologiques ?	<input type="checkbox"/>	<input checked="" type="checkbox"/>	
	Est-il concerné par des risques naturels ?	<input type="checkbox"/>	<input checked="" type="checkbox"/>	
	Engendre-t-il des risques sanitaires ? Est-il concerné par des risques sanitaires ?	<input type="checkbox"/> <input type="checkbox"/>	<input checked="" type="checkbox"/> <input checked="" type="checkbox"/>	
Nuisances	Engendre-t-il des déplacements/des trafics	<input type="checkbox"/>	<input checked="" type="checkbox"/>	
	Est-il source de bruit ? Est-il concerné par des nuisances sonores ?	<input type="checkbox"/> <input type="checkbox"/>	<input checked="" type="checkbox"/> <input checked="" type="checkbox"/>	

	Engendre-t-il des odeurs ? Est-il concerné par des nuisances olfactives ?	<input type="checkbox"/>	<input checked="" type="checkbox"/>	
	Engendre-t-il des vibrations ? Est-il concerné par des vibrations ?	<input type="checkbox"/>	<input checked="" type="checkbox"/>	
	Engendre-t-il des émissions lumineuses ? Est-il concerné par des émissions lumineuses ?	<input type="checkbox"/>	<input checked="" type="checkbox"/>	
<b>Emissions</b>	Engendre-t-il des rejets dans l'air ?	<input type="checkbox"/>	<input checked="" type="checkbox"/>	
	Engendre-t-il des rejets liquides ? Si oui, dans quel milieu ?	<input type="checkbox"/>	<input checked="" type="checkbox"/>	
	Engendre-t-il des effluents ?	<input type="checkbox"/>	<input checked="" type="checkbox"/>	
	Engendre-t-il la production de déchets non dangereux, inertes, dangereux ?	<input type="checkbox"/>	<input checked="" type="checkbox"/>	



Patrimoine / Cadre de vie / Population	Est-il susceptible de porter atteinte au patrimoine architectural, culturel, archéologique et paysager ?	<input type="checkbox"/>	<input checked="" type="checkbox"/>	
	Engendre-t-il des modifications sur les activités humaines (agriculture, sylviculture, urbanisme, aménagements), notamment l'usage du sol?	<input type="checkbox"/>	<input checked="" type="checkbox"/>	

**6.2 Les incidences du projet identifiées au 6.1 sont-elles susceptibles d'être cumulées avec d'autres projets existants ou approuvés ?**

Oui  Non  Si oui, décrivez lesquelles :

**6.3 Les incidences du projet identifiées au 6.1 sont-elles susceptibles d'avoir des effets de nature transfrontière ?**

Oui  Non  Si oui, décrivez lesquels :

6.4 Description, le cas échéant, des mesures et des caractéristiques du projet destinées à éviter ou réduire les effets négatifs notables du projet sur l'environnement ou la santé humaine (pour plus de précision, il vous est possible de joindre une annexe traitant de ces éléments) :

*Neant*

#### 7. Auto-évaluation (facultatif)

Au regard du formulaire rempli, estimez-vous qu'il est nécessaire que votre projet fasse l'objet d'une évaluation environnementale ou qu'il devrait en être dispensé ? Expliquez pourquoi.

*Projet ne nécessitant pas d'évaluation environnementale car ces 5 parcelles sont déjà enclavées dans des parcelles que nous exploitons.*

#### 8. Annexes

##### 8.1 Annexes obligatoires

Objet		
1	Document CERFA n°14734 intitulé « informations nominatives relatives au maître d'ouvrage ou pétitionnaire » - <b>non publié</b> ;	<input checked="" type="checkbox"/>
2	Un plan de situation au 1/25 000 ou, à défaut, à une échelle comprise entre 1/16 000 et 1/64 000 (il peut s'agir d'extraits cartographiques du document d'urbanisme s'il existe) ;	<input checked="" type="checkbox"/>
3	Au minimum, 2 photographies datées de la zone d'implantation, avec une localisation cartographique des prises de vue, l'une devant permettre de situer le projet dans l'environnement proche et l'autre de le situer dans le paysage lointain ;	<input type="checkbox"/>
4	Un plan du projet <u>ou</u> , pour les travaux, ouvrages ou aménagements visés aux catégories 5° a), 6° b) et c), 7°, 9°, 10°, 11°, 12°, 13°, 22°, 32, 38° ; 43° a) et b) de l'annexe à l'article R. 122-2 du code de l'environnement un projet de tracé ou une enveloppe de tracé ;	<input type="checkbox"/>
5	Sauf pour les travaux, ouvrages ou aménagements visés aux 5° a), 6° b) et c), 7°, 9°, 10°, 11°, 12°, 13°, 22°, 32, 38° ; 43° a) et b) de l'annexe à l'article R. 122-2 du code de l'environnement : plan des abords du projet (100 mètres au minimum) pouvant prendre la forme de photos aériennes datées et complétées si nécessaire selon les évolutions récentes, à une échelle comprise entre 1/2 000 et 1/5 000. Ce plan devra préciser l'affectation des constructions et terrains avoisinants ainsi que les canaux, plans d'eau et cours d'eau ;	<input type="checkbox"/>
6	Si le projet est situé dans un site Natura 2000, un plan de situation détaillé du projet par rapport à ce site. Dans les autres cas, une carte permettant de localiser le projet par rapport aux sites Natura 2000 sur lesquels le projet est susceptible d'avoir des effets.	<input type="checkbox"/>

## 8.2 Autres annexes volontairement transmises par le maître d'ouvrage ou pétitionnaire

Veillez compléter le tableau ci-joint en indiquant les annexes jointes au présent formulaire d'évaluation, ainsi que les parties auxquelles elles se rattachent

Objet

## 9. Engagement et signature

Je certifie sur l'honneur l'exactitude des renseignements ci-dessus



Fait à

PEYRELEVADE

le,

27 Février 2018

Signature



Insérez votre signature en cliquant sur le cadre ci-dessus

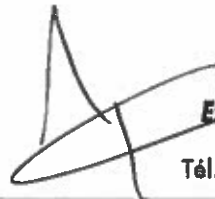

**G.A.E.C. de la Mijole**  
**Exploitation des Biens Agricoles**  
Comps - 19290 PEYRELEVADE  
Tél. 05 55 94 71 95 ou 05 55 94 72 07  
Siret 393 924 030 00017 - APE 012A  
TVA FR 53 393 924 030 00017







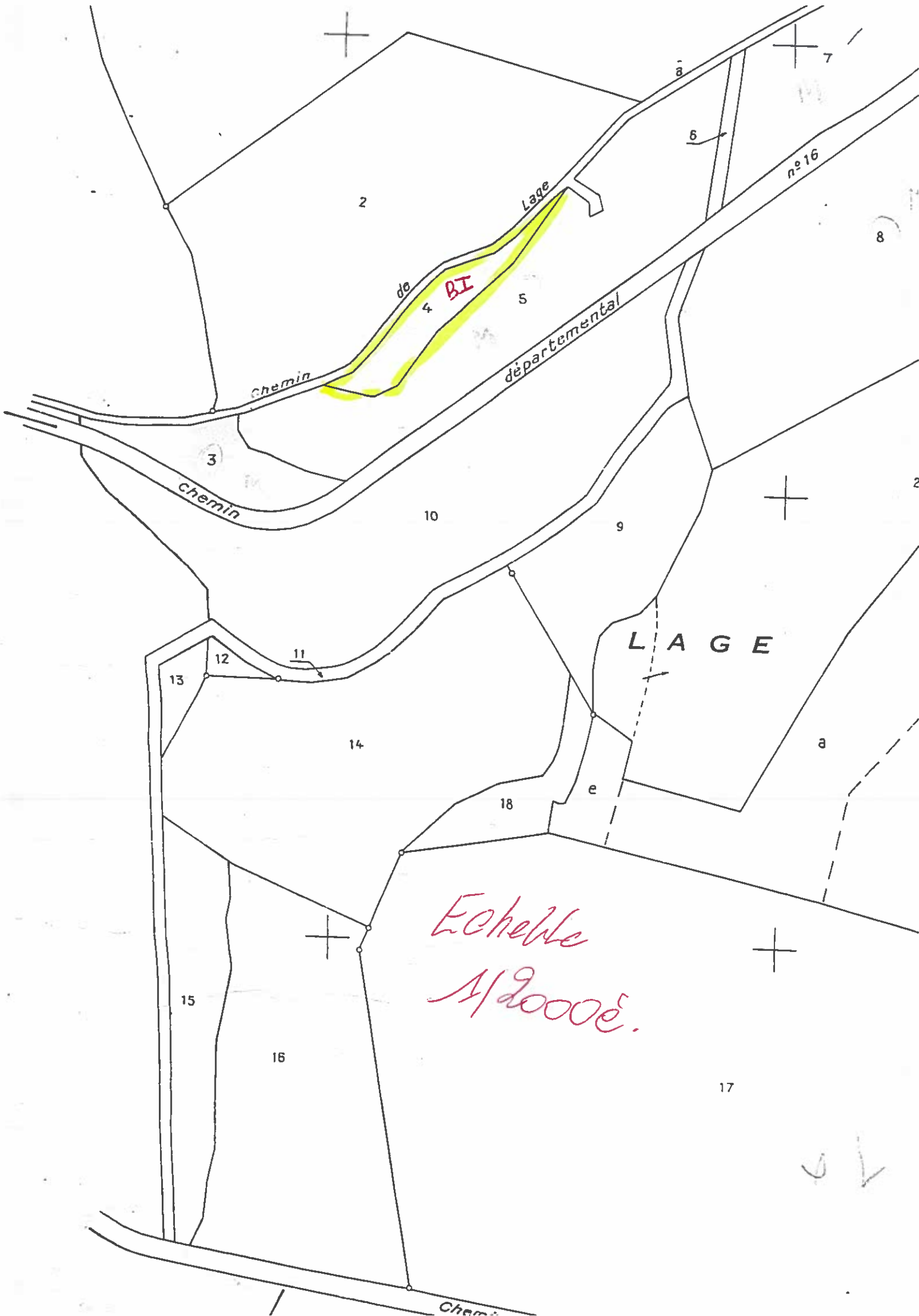

2

n°16

4

5

3

10

9

13

12

11

14

18

15

16

17

*Echelle  
1/20000.*

chemin

chemin

de Lage

départemental

L A G E

chemin

a

e

8

2

02





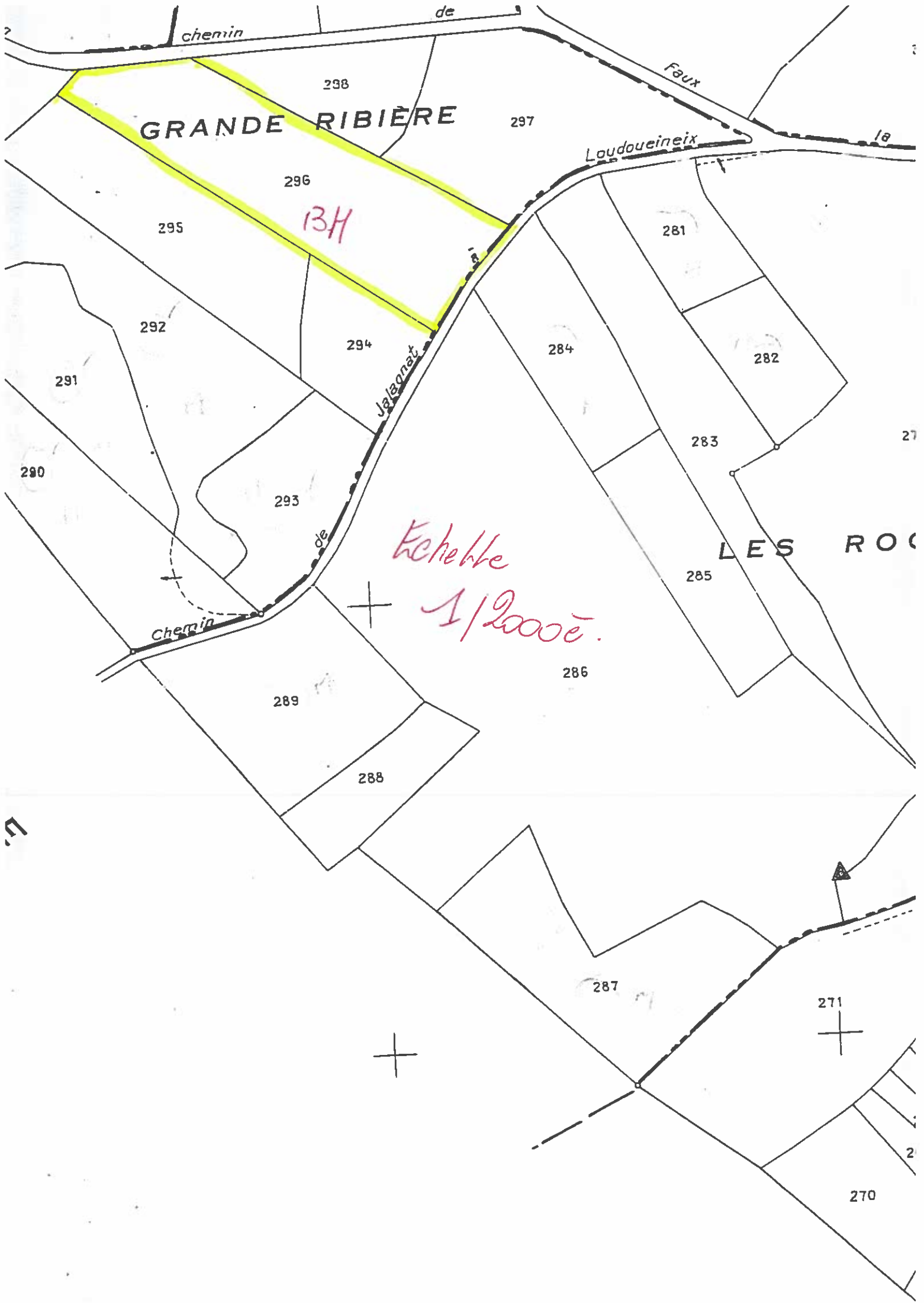



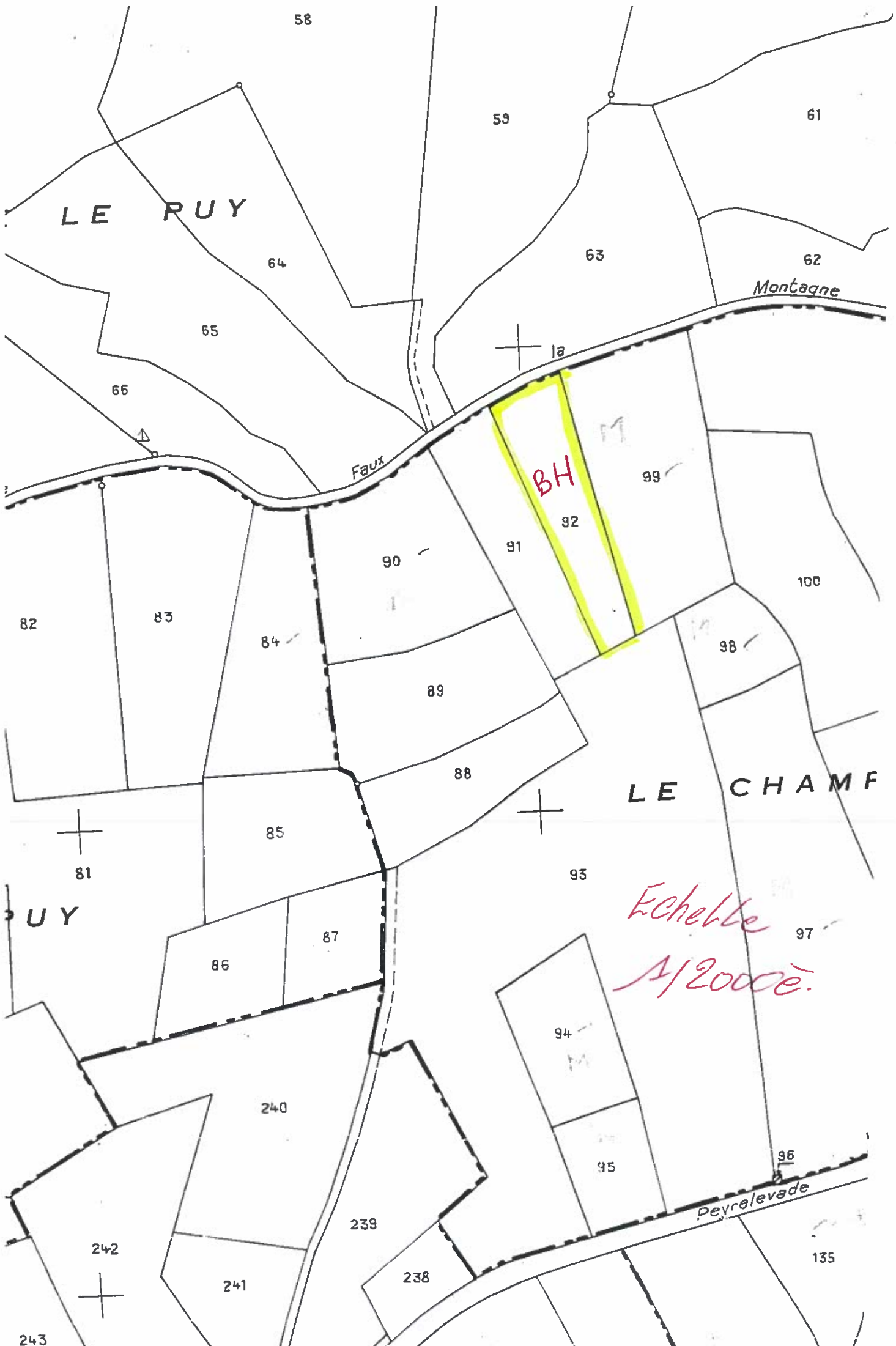

LE PUY

LE CHAMP

BH

Echelle  
1/20000

Faux

Montagne

Peyrelevade

243

242

241

239

238

240

81

82

83

84

85

86

87

89

88

90

91

94

95

93

98

99

97

92

100

59

61

63

62

64

65

66

58

135



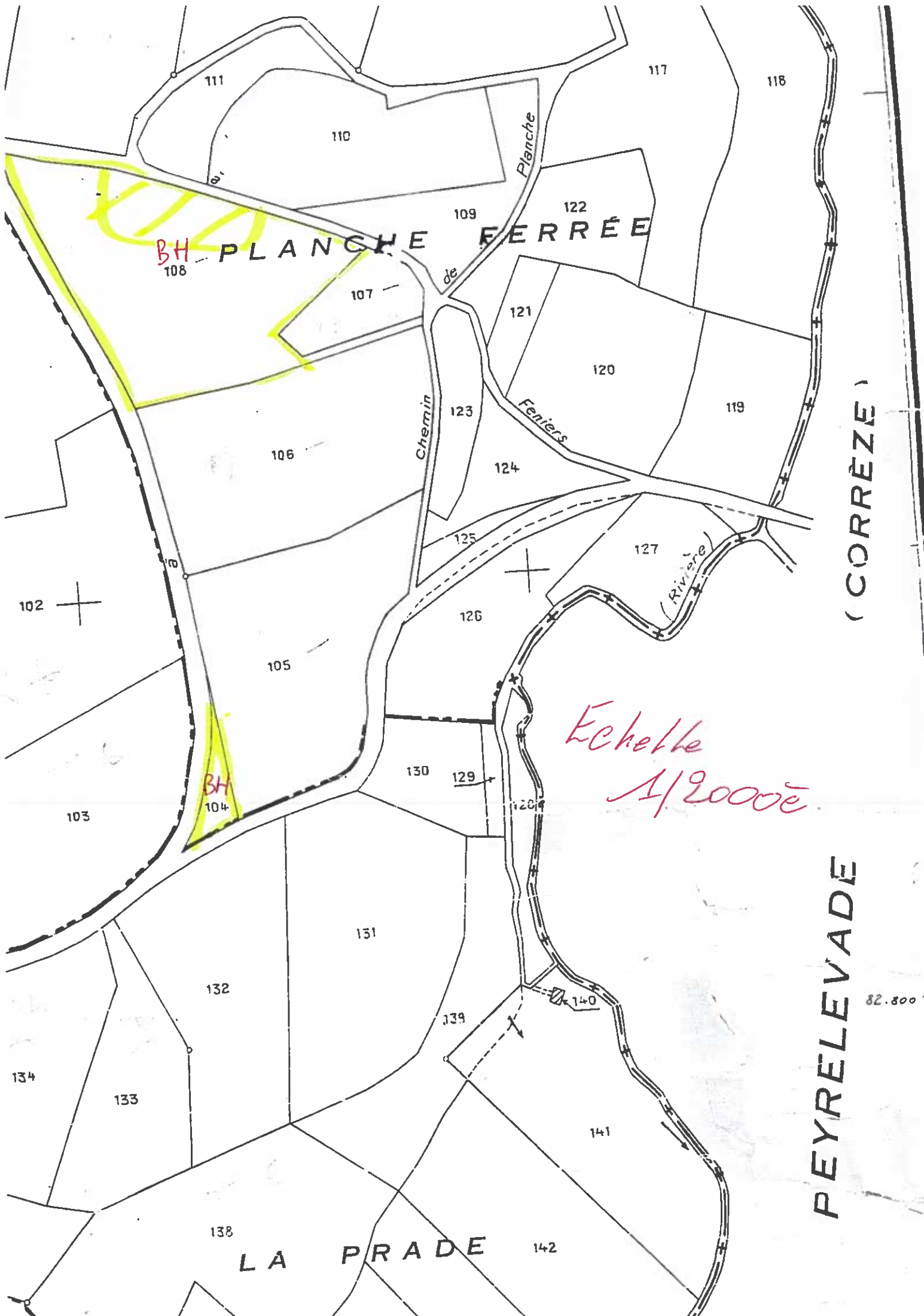



N° Pacage : 019015933

Nom, prénom ou dénomination sociale : GAEC DE LA MIJOIE

Date de signature : 26/04/2017

N° Cachet : 019015933-1

Signature électronique : whpt4or0i3iCEX2llH+HwShrioZ4RQQu

## Registre parcellaire graphique 2017 télédéclaré

N° de page : 2/4

Ilot n° : 16

Surface graphique (ha) : 2,92

Commune(s) concernée(s) par cette photographie :

FAUX LA MONTAGNE (23077),  
PEYRELEVADE (19164)

N° de parcelle	Culture	Surface graphique (ha)
1	SPL	0,22
2	SNE	0,02
3	PRL	2,67

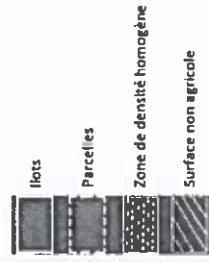





# Registre parcellaire graphique 2015 télédéclaré

16  
 15  
 14  
 13  
 12  
 11  
 10  
 9  
 8  
 7  
 6  
 5  
 4  
 3  
 2  
 1



N° pacage : 019015933  
 Nom : GAEC DE LA MIDIE  
 Prénom :  
 Commune : 19290 PEVRELEVADE  
 Date de dépôt : 01/06/2015  
 N° casuel : 019015933-1

Commune(s) concerné(s) par cette photographie  
 FAUX LA MONTAGNE (23077)

Liste des lots de votre exploitation représentés sur la photographie

N° lot	Surface graphique (ha)	lot modifié
23	0,63	Non
24	0,51	Non
25	2,54	Non
36	0,69	Non
37	1,11	Non
38	6,08	Non
39	10,04	Non
52	3,07	Non

Ces éléments sont ceux que vous avez télédéclarés. Aucune modification du contour de ces lots ne peut être portée sur ce document. Ce document ne peut être utilisé comme document de déclaration.

Bois de l'exploitation  
 Parcelles de l'exploitation  
 Elements englobés en MAEC  
 Surface non agricoles délimitées

0 50 100 Mètres  
 Echelle 1:5000  
 Coordonnées (X/Y) du centre de la photographie  
 620864/6516311



Liste des sites Natura 2000 présents sur cette photographie : Plateau de Millerauches





N° Pacage : 019015933

Nom, prénom ou dénomination sociale : GAEC DE LA MIJOIE

Date de signature : 26/04/2017

N° Cachel : 019015933-1

Signature électronique : whpt4ord03ICEX2llt+HwShirnoz4RQOU

# Registre parcellaire graphique 2017 télédéclaré

N° de page : 3/4

Ilot n° : 34

Surface graphique (ha) : 1,44

Commune(s) concernée(s) par cette photographie :

FAUX LA MONTAGNE (23077)

N° de parcelle	Culture	Surface graphique (ha)
1	PPH	1,44

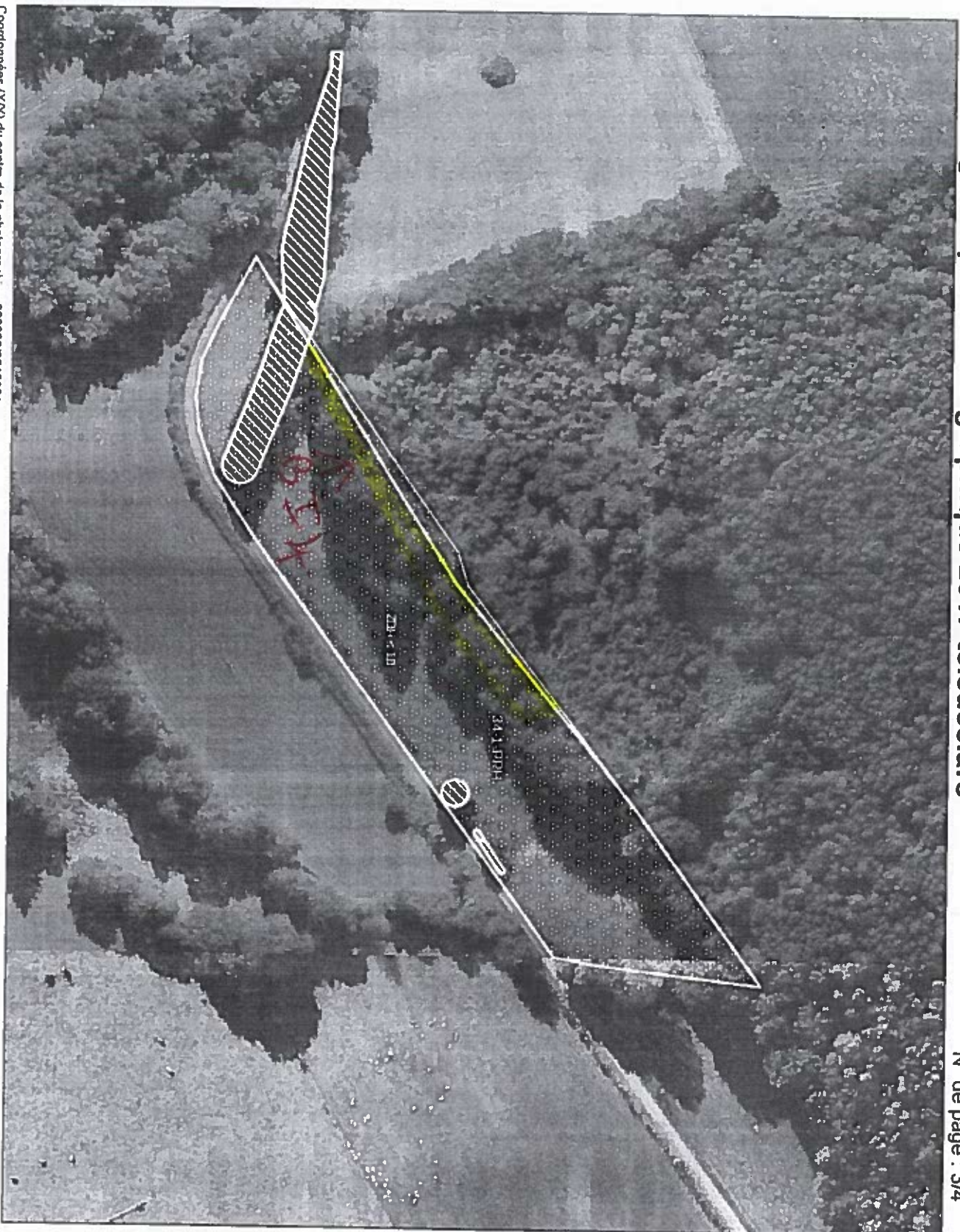

légende

- lilots
- Parcelles
- Zone de densité homogène
- Surface non agricole



Coordonnées (X/Y) du centre de la photographie : 620880/515951

Date de la photographie : du 17 juillet au 12 septembre 2014 © IGN - Extrait de la BD ORTHO



N° Pacage : 019015933

Nom, prénom ou dénomination sociale : GAEC DE LA MIJOIE

Date de signature : 26/04/2017

N° Cachet : 019015933-1

Signature électronique : whpl4or0i3ICEX2tfl+HwShrioz4RQQU

# Registre parcellaire graphique 2017 télédéclaré

N° de page : 3/4

Ilot n° : 17

Surface graphique (ha) : 3,67

Commune(s) concernée(s) par cette photographie :

FAUX LA MONTAGNE (23077),  
GENTIOUX PIGEROLLES  
(23090), PEYRELEVADE  
(19164)

N° de parcelle	Culture	Surface graphique (ha)
3	PRL	3,49
5	SPL	0,10
6	SPL	0,08



Ilots

Parcelles

Zone de densité homogène

Surface non agricole

0 25 50 Mètres

Échelle 1:1000

Date de la photographie : du 17 juillet au 12 septembre 2014 © IGN - Extrait de la BD ORTHO®

Coordonnées (XY) du centre de la photographie : 621974/6516872

