

Demande d'examen au cas par cas préalable à la réalisation éventuelle d'une évaluation environnementale

Article R. 122-3 du code de l'environnement

*Ce formulaire sera publié sur le site internet de l'autorité environnementale
Avant de remplir cette demande, lire attentivement la notice explicative*

Cadre réservé à l'autorité environnementale

Date de réception :

08/08/2018

Dossier complet le :

08/08/2018

N° d'enregistrement :

2018-7055

1. Intitulé du projet

2. Identification du (ou des) maître(s) d'ouvrage ou du (ou des) pétitionnaire(s)

2.1 Personne physique

Nom

Prénom

2.2 Personne morale

Dénomination ou raison sociale

Nom, prénom et qualité de la personne
habilitée à représenter la personne morale

RCS / SIRET

□□□□ □□□□ □□□□ □□□□□□

Forme juridique

Joignez à votre demande l'annexe obligatoire n°1

3. Catégorie(s) applicable(s) du tableau des seuils et critères annexé à l'article R. 122-2 du code de l'environnement et dimensionnement correspondant du projet

| N° de catégorie et sous catégorie | Caractéristiques du projet au regard des seuils et critères de la catégorie (Préciser les éventuelles rubriques issues d'autres nomenclatures (ICPE, IOTA, etc.)) |
|-----------------------------------|--|
| | |

4. Caractéristiques générales du projet

Doivent être annexées au présent formulaire les pièces énoncées à la rubrique 8.1 du formulaire

4.1 Nature du projet, y compris les éventuels travaux de démolition

4.2 Objectifs du projet

4.3 Décrivez sommairement le projet

4.3.1 dans sa phase travaux

4.3.2 dans sa phase d'exploitation

4.4 A quelle(s) procédure(s) administrative(s) d'autorisation le projet a-t-il été ou sera-t-il soumis ?

La décision de l'autorité environnementale devra être jointe au(x) dossier(s) d'autorisation(s).

4.5 Dimensions et caractéristiques du projet et superficie globale de l'opération - préciser les unités de mesure utilisées

| Grandeurs caractéristiques | Valeur(s) |
|----------------------------|-----------|
| | |

4.6 Localisation du projet

Adresse et commune(s)
d'implantation

Coordonnées géographiques¹

Long. ___° ___' ___" Lat. ___° ___' ___"

Pour les catégories 5° a), 6° a), b) et c), 7° a), 9° a), 10°, 11° a) et b), 22°, 32°, 34°, 38° ; 43° a) et b) de l'annexe à l'article R. 122-2 du code de l'environnement :

Point de départ :

Long. ___° ___' ___" Lat. ___° ___' ___"

Point d'arrivée :

Long. ___° ___' ___" Lat. ___° ___' ___"

Communes traversées :

Joignez à votre demande les annexes n° 2 à 6

4.7 S'agit-il d'une modification/extension d'une installation ou d'un ouvrage existant ?

Oui

Non

4.7.1 Si oui, cette installation ou cet ouvrage a-t-il fait l'objet d'une évaluation environnementale ?

Oui

Non

4.7.2 Si oui, décrivez sommairement les différentes composantes de votre projet et indiquez à quelle date il a été autorisé ?

¹ Pour l'outre-mer, voir notice explicative

5. Sensibilité environnementale de la zone d'implantation envisagée

Afin de réunir les informations nécessaires pour remplir le tableau ci-dessous, vous pouvez vous rapprocher des services instructeurs, et vous référer notamment à l'outil de cartographie interactive CARMEN, disponible sur le site de chaque direction régionale.

Le site Internet du ministère de l'environnement vous propose un regroupement de ces données environnementales par région, à l'adresse suivante : <http://www.developpement-durable.gouv.fr/-Les-donnees-environnementales-.html>.

Cette plateforme vous indiquera la définition de chacune des zones citées dans le formulaire.

Vous pouvez également retrouver la cartographie d'une partie de ces informations sur le site de l'inventaire national du patrimoine naturel (<http://inpn.mnhn.fr/zone/sinp/espaces/viewer/>).

| Le projet se situe-t-il : | Oui | Non | Lequel/Laquelle ? |
|--|--------------------------|--------------------------|-------------------|
| Dans une zone naturelle d'intérêt écologique, faunistique et floristique de type I ou II (ZNIEFF) ? | <input type="checkbox"/> | <input type="checkbox"/> | |
| En zone de montagne ? | <input type="checkbox"/> | <input type="checkbox"/> | |
| Dans une zone couverte par un arrêté de protection de biotope ? | <input type="checkbox"/> | <input type="checkbox"/> | |
| Sur le territoire d'une commune littorale ? | <input type="checkbox"/> | <input type="checkbox"/> | |
| Dans un parc national, un parc naturel marin, une réserve naturelle (nationale ou régionale), une zone de conservation halieutique ou un parc naturel régional ? | <input type="checkbox"/> | <input type="checkbox"/> | |
| Sur un territoire couvert par un plan de prévention du bruit, arrêté ou le cas échéant, en cours d'élaboration ? | <input type="checkbox"/> | <input type="checkbox"/> | |
| Dans un bien inscrit au patrimoine mondial ou sa zone tampon, un monument historique ou ses abords ou un site patrimonial remarquable ? | <input type="checkbox"/> | <input type="checkbox"/> | |

| | | | |
|---|--------------------------|--------------------------|--------------------------------------|
| Dans une zone humide ayant fait l'objet d'une délimitation ? | <input type="checkbox"/> | <input type="checkbox"/> | |
| Dans une commune couverte par un plan de prévention des risques naturels prévisibles (PPRN) ou par un plan de prévention des risques technologiques (PPRT) ? si oui, est-il prescrit ou approuvé ? | <input type="checkbox"/> | <input type="checkbox"/> | |
| Dans un site ou sur des sols pollués ? | <input type="checkbox"/> | <input type="checkbox"/> | |
| Dans une zone de répartition des eaux ? | <input type="checkbox"/> | <input type="checkbox"/> | |
| Dans un périmètre de protection rapprochée d'un captage d'eau destiné à la consommation humaine ou d'eau minérale naturelle ? | <input type="checkbox"/> | <input type="checkbox"/> | |
| Dans un site inscrit ? | <input type="checkbox"/> | <input type="checkbox"/> | |
| Le projet se situe-t-il, dans ou à proximité : | Oui | Non | Lequel et à quelle distance ? |
| D'un site Natura 2000 ? | <input type="checkbox"/> | <input type="checkbox"/> | |
| D'un site classé ? | <input type="checkbox"/> | <input type="checkbox"/> | |

6. Caractéristiques de l'impact potentiel du projet sur l'environnement et la santé humaine au vu des informations disponibles

6.1 Le projet envisagé est-il **susceptible** d'avoir les incidences notables suivantes ?

Veillez compléter le tableau suivant :

| Incidences potentielles | | Oui | Non | De quelle nature ? De quelle importance ? <i>Appréciez sommairement l'impact potentiel</i> |
|-------------------------|---|--------------------------|--------------------------|---|
| Ressources | Engendre-t-il des prélèvements d'eau ? Si oui, dans quel milieu ? | <input type="checkbox"/> | <input type="checkbox"/> | |
| | Impliquera-t-il des drainages / ou des modifications prévisibles des masses d'eau souterraines ? | <input type="checkbox"/> | <input type="checkbox"/> | |
| | Est-il excédentaire en matériaux ? | <input type="checkbox"/> | <input type="checkbox"/> | |
| | Est-il déficitaire en matériaux ? Si oui, utilise-t-il les ressources naturelles du sol ou du sous-sol ? | <input type="checkbox"/> | <input type="checkbox"/> | |
| Milieu naturel | Est-il susceptible d'entraîner des perturbations, des dégradations, des destructions de la biodiversité existante : faune, flore, habitats, continuités écologiques ? | <input type="checkbox"/> | <input type="checkbox"/> | |
| | Si le projet est situé dans ou à proximité d'un site Natura 2000, est-il susceptible d'avoir un impact sur un habitat / une espèce inscrit(e) au Formulaire Standard de Données du site ? | <input type="checkbox"/> | <input type="checkbox"/> | |

| | | | | |
|------------------|--|--|--|--|
| | Est-il susceptible d'avoir des incidences sur les autres zones à sensibilité particulière énumérées au 5.2 du présent formulaire ? | <input type="checkbox"/> | <input type="checkbox"/> | |
| | Engendre-t-il la consommation d'espaces naturels, agricoles, forestiers, maritimes ? | <input type="checkbox"/> | <input type="checkbox"/> | |
| Risques | Est-il concerné par des risques technologiques ? | <input type="checkbox"/> | <input type="checkbox"/> | |
| | Est-il concerné par des risques naturels ? | <input type="checkbox"/> | <input type="checkbox"/> | |
| | Engendre-t-il des risques sanitaires ? Est-il concerné par des risques sanitaires ? | <input type="checkbox"/> <input type="checkbox"/> | <input type="checkbox"/> <input type="checkbox"/> | |
| Nuisances | Engendre-t-il des déplacements/des trafics | <input type="checkbox"/> | <input type="checkbox"/> | |
| | Est-il source de bruit ? Est-il concerné par des nuisances sonores ? | <input type="checkbox"/> <input type="checkbox"/> | <input type="checkbox"/> <input type="checkbox"/> | |

| | | | | |
|------------------|--|--------------------------|--------------------------|--|
| | Engendre-t-il des odeurs ? Est-il concerné par des nuisances olfactives ? | <input type="checkbox"/> | <input type="checkbox"/> | |
| | Engendre-t-il des vibrations ? Est-il concerné par des vibrations ? | <input type="checkbox"/> | <input type="checkbox"/> | |
| | Engendre-t-il des émissions lumineuses ? Est-il concerné par des émissions lumineuses ? | <input type="checkbox"/> | <input type="checkbox"/> | |
| Emissions | Engendre-t-il des rejets dans l'air ? | <input type="checkbox"/> | <input type="checkbox"/> | |
| | Engendre-t-il des rejets liquides ? Si oui, dans quel milieu ? | <input type="checkbox"/> | <input type="checkbox"/> | |
| | Engendre-t-il des effluents ? | <input type="checkbox"/> | <input type="checkbox"/> | |
| | Engendre-t-il la production de déchets non dangereux, inertes, dangereux ? | <input type="checkbox"/> | <input type="checkbox"/> | |

| | | | | |
|---|--|--------------------------|--------------------------|--|
| Patrimoine / Cadre de vie / Population | Est-il susceptible de porter atteinte au patrimoine architectural, culturel, archéologique et paysager ? | <input type="checkbox"/> | <input type="checkbox"/> | |
| | Engendre-t-il des modifications sur les activités humaines (agriculture, sylviculture, urbanisme, aménagements), notamment l'usage du sol? | <input type="checkbox"/> | <input type="checkbox"/> | |

6.2 Les incidences du projet identifiées au 6.1 sont-elles susceptibles d'être cumulées avec d'autres projets existants ou approuvés ?

Oui Non Si oui, décrivez lesquelles :

6.3 Les incidences du projet identifiées au 6.1 sont-elles susceptibles d'avoir des effets de nature transfrontière ?

Oui Non Si oui, décrivez lesquels :

6.4 Description, le cas échéant, des mesures et des caractéristiques du projet destinées à éviter ou réduire les effets négatifs notables du projet sur l'environnement ou la santé humaine (pour plus de précision, il vous est possible de joindre une annexe traitant de ces éléments) :

7. Auto-évaluation (facultatif)

Au regard du formulaire rempli, estimez-vous qu'il est nécessaire que votre projet fasse l'objet d'une évaluation environnementale ou qu'il devrait en être dispensé ? Expliquez pourquoi.

8. Annexes

8.1 Annexes obligatoires

| Objet | | |
|-------|---|--------------------------|
| 1 | Document CERFA n°14734 intitulé « informations nominatives relatives au maître d'ouvrage ou pétitionnaire » - non publié ; | <input type="checkbox"/> |
| 2 | Un plan de situation au 1/25 000 ou, à défaut, à une échelle comprise entre 1/16 000 et 1/64 000 (il peut s'agir d'extraits cartographiques du document d'urbanisme s'il existe) ; | <input type="checkbox"/> |
| 3 | Au minimum, 2 photographies datées de la zone d'implantation, avec une localisation cartographique des prises de vue, l'une devant permettre de situer le projet dans l'environnement proche et l'autre de le situer dans le paysage lointain ; | <input type="checkbox"/> |
| 4 | Un plan du projet <u>ou</u> , pour les travaux, ouvrages ou aménagements visés aux catégories 5° a), 6° b) et c), 7°, 9°, 10°, 11°, 12°, 13°, 22°, 32, 38° ; 43° a) et b) de l'annexe à l'article R. 122-2 du code de l'environnement un projet de tracé ou une enveloppe de tracé ; | <input type="checkbox"/> |
| 5 | Sauf pour les travaux, ouvrages ou aménagements visés aux 5° a), 6° b) et c), 7°, 9°, 10°, 11°, 12°, 13°, 22°, 32, 38° ; 43° a) et b) de l'annexe à l'article R. 122-2 du code de l'environnement : plan des abords du projet (100 mètres au minimum) pouvant prendre la forme de photos aériennes datées et complétées si nécessaire selon les évolutions récentes, à une échelle comprise entre 1/2 000 et 1/5 000. Ce plan devra préciser l'affectation des constructions et terrains avoisinants ainsi que les canaux, plans d'eau et cours d'eau ; | <input type="checkbox"/> |
| 6 | Si le projet est situé dans un site Natura 2000, un plan de situation détaillé du projet par rapport à ce site. Dans les autres cas, une carte permettant de localiser le projet par rapport aux sites Natura 2000 sur lesquels le projet est susceptible d'avoir des effets. | <input type="checkbox"/> |

8.2 Autres annexes volontairement transmises par le maître d'ouvrage ou pétitionnaire

Veillez compléter le tableau ci-joint en indiquant les annexes jointes au présent formulaire d'évaluation, ainsi que les parties auxquelles elles se rattachent

| Objet |
|-------|
| |
| |
| |
| |
| |
| |

9. Engagement et signature

Je certifie sur l'honneur l'exactitude des renseignements ci-dessus

Fait à

le,

Signature

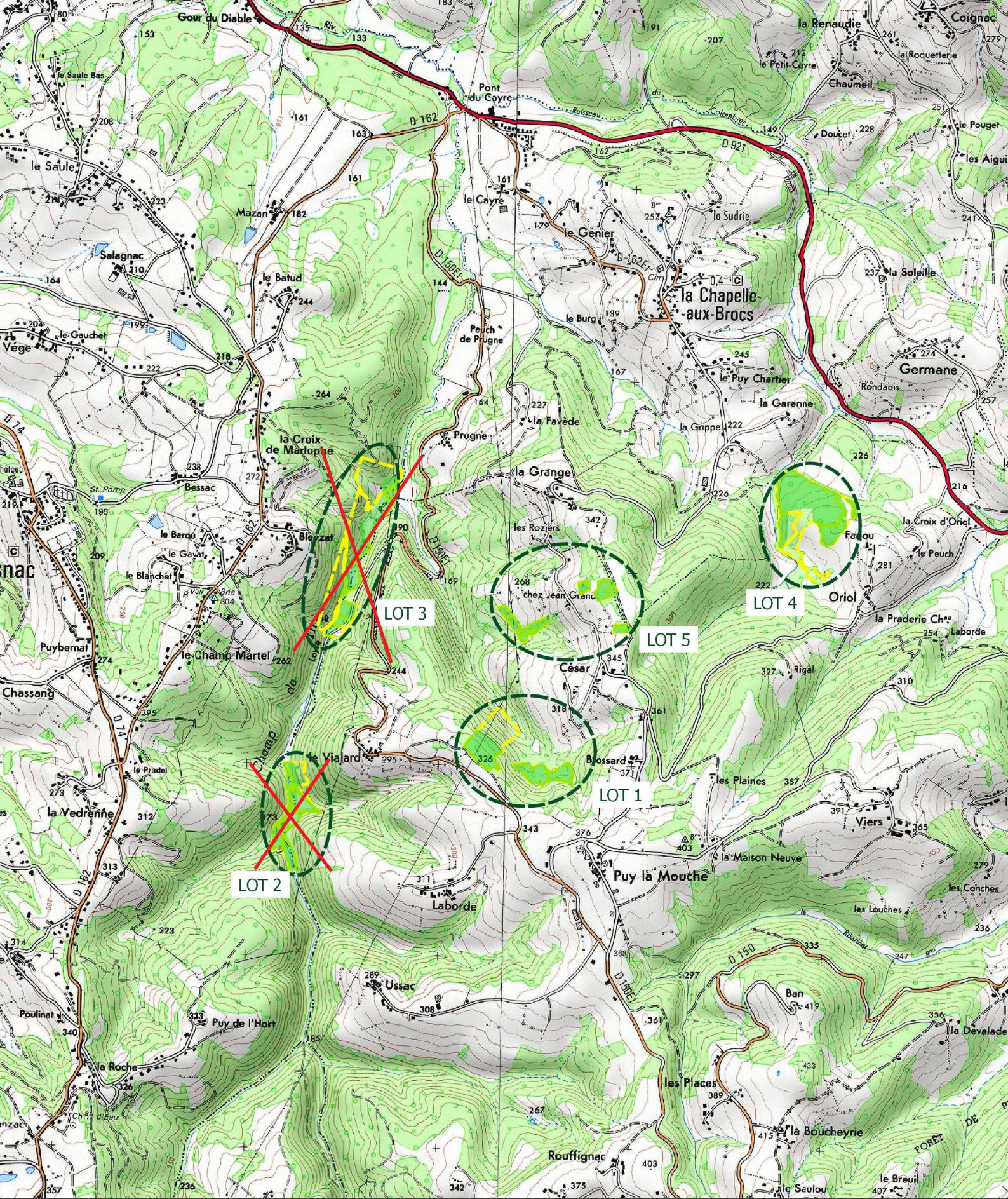

PLAN DE SITUATION 1/25000

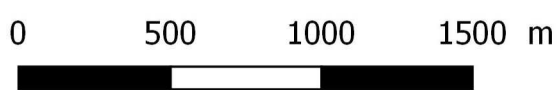

Nom / RS : GAEC PRUGNE ET FILS
 Adresse : Puy Lamouche - 19190 LANTEUIL
 Localisation du projet : 19190 LANTEUIL / 19360 COSNAC



Source : SCAN 25 IGN CORREZE
 Date : Février 2018
 Réalisation : CDA 19

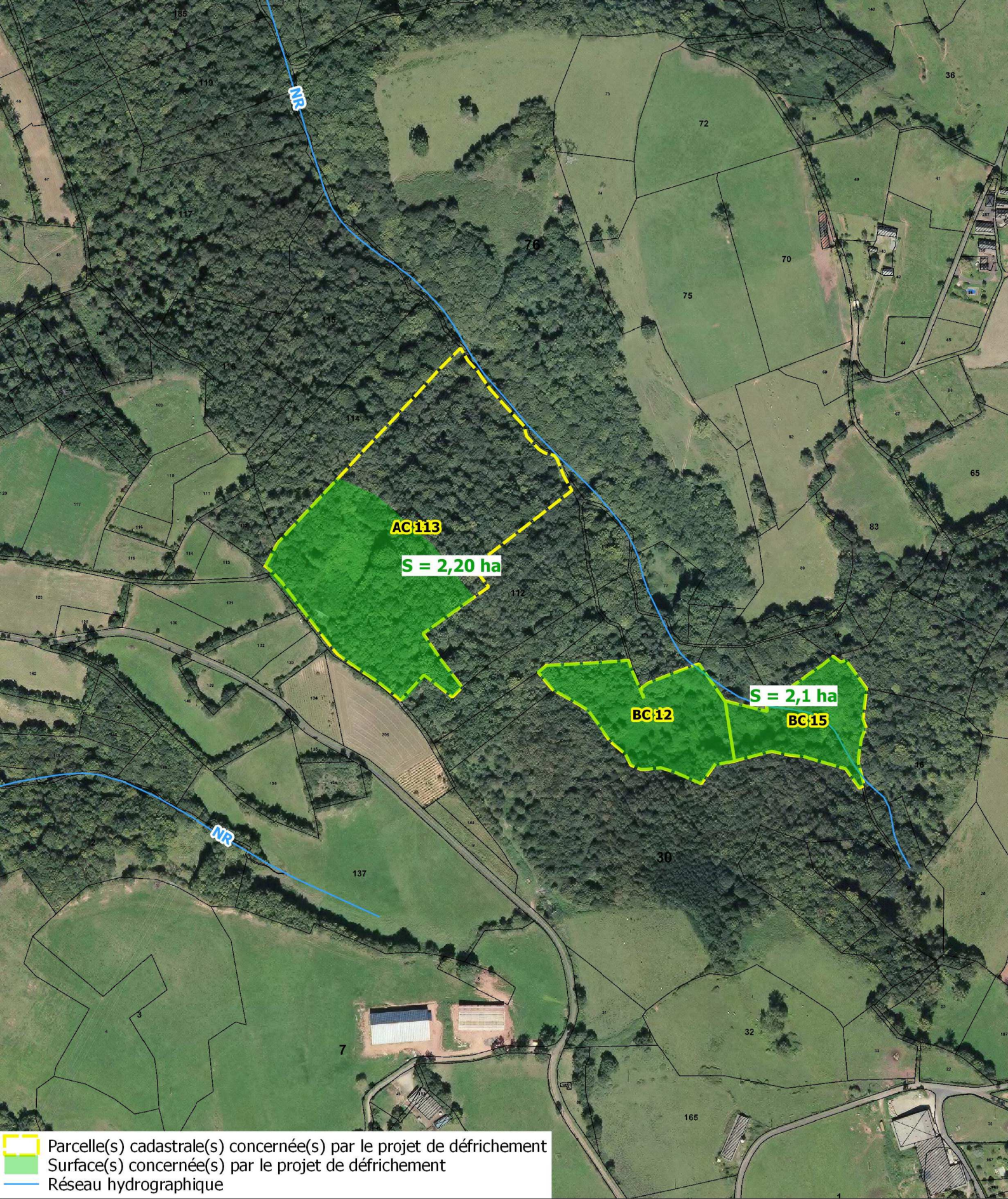



 Parcelle(s) cadastrale(s) concernée(s) par le projet de défrichement
 Surface(s) concernée(s) par le projet de défrichement
 Réseau hydrographique

PLAN DES ABORDS DU PROJET 1/4500 (LOT N° 1/5)



Nom / RS : GAEC PRUGNE ET FILS
 Adresse : Puy Lamouche - 19190 LANTEUIL
 Localisation du projet : AC/BC - Les Bois/La Fonde Grande - 19190 LANTEUIL



Source : BD Parcellaire 2015, BD Ortho 2016
 Date : Février 2018
 Réalisation : CDA 19

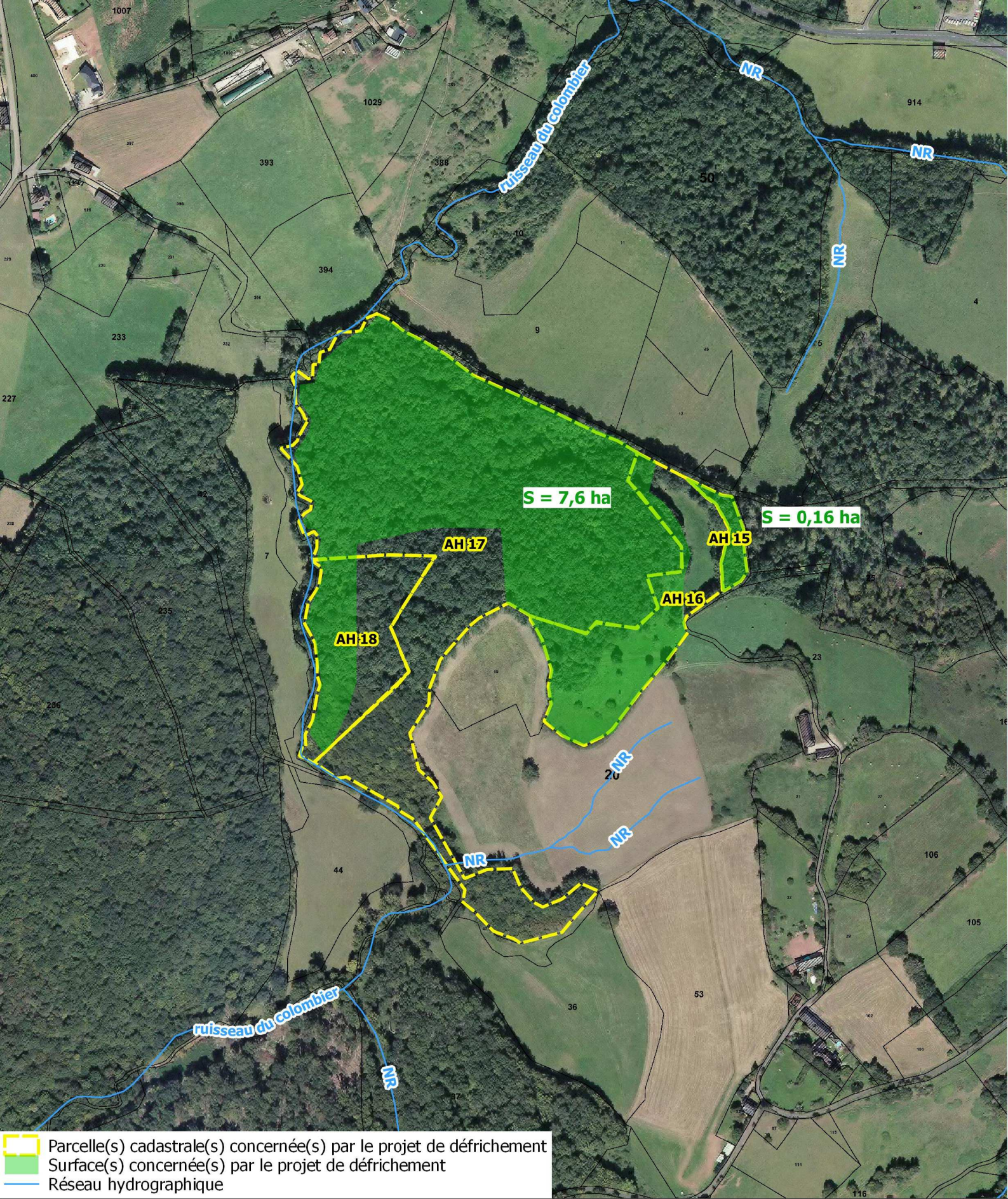



 Parcelle(s) cadastrale(s) concernée(s) par le projet de défrichement
 Surface(s) concernée(s) par le projet de défrichement
 Réseau hydrographique

PLAN DES ABORDS DU PROJET 1/4500 (LOT N° 4/5)



Nom / RS : GAEC PRUGNE ET FILS
 Adresse : Puy Lamouche - 19190 LANTEUIL
 Localisation du projet : AH - Farjou - 19190 LANTEUIL



Source : BD Parcellaire 2015, BD Ortho 2016
 Date : Février 2018
 Réalisation : CDA 19





 Parcelle(s) cadastrale(s) concernée(s) par le projet de défrichement
 Surface(s) concernée(s) par le projet de défrichement
 Réseau hydrographique

PLAN DES ABORDS DU PROJET 1/4500 (LOT N° 5/5)

Nom / RS : GAEC PRUGNE ET FILS

Adresse : Puy Lamouche - 19190 LANTEUIL

Localisation du projet : AH - Bois de Lac/Champ Lacaux - 19190 LANTEUIL

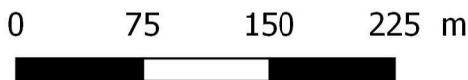

Source : BD Parcellaire 2015, BD Ortho 2016
 Date : Février 2018
 Réalisation : CDA 19



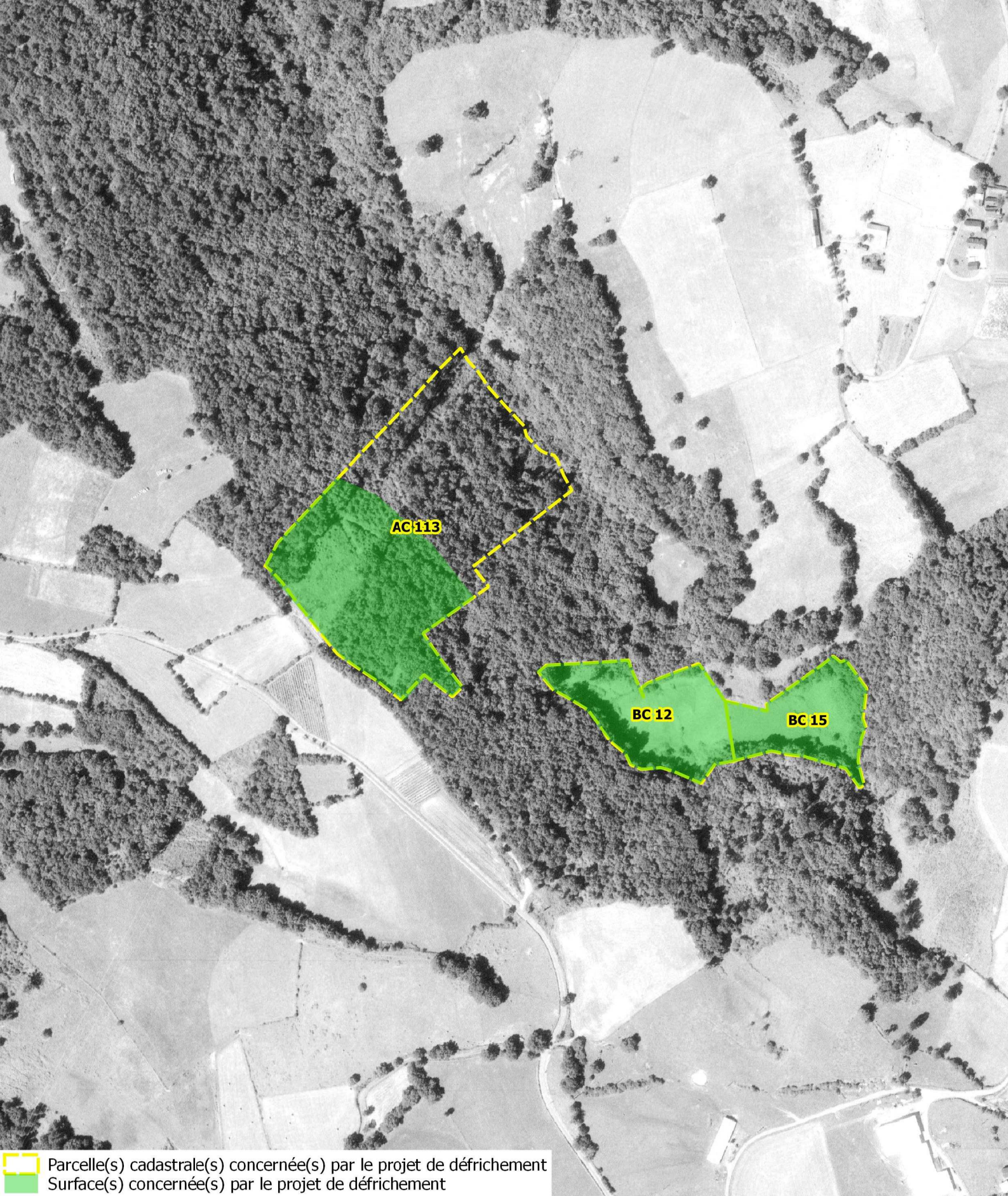

ETAT DES PARCELLES EN 1988 1/4500 (LOT N° 1/5)

Nom / RS : GAEC PRUGNE ET FILS

Adresse : Puy Lamouche - 19190 LANTEUIL

Localisation du projet : AC/BC - Les Bois/La Fonde Grande - 19190 LANTEUIL

0 75 150 225 m



Source : BD Parcellaire 2015, Remonter le temps



Date : Février 2018

Réalisation : CDA 19

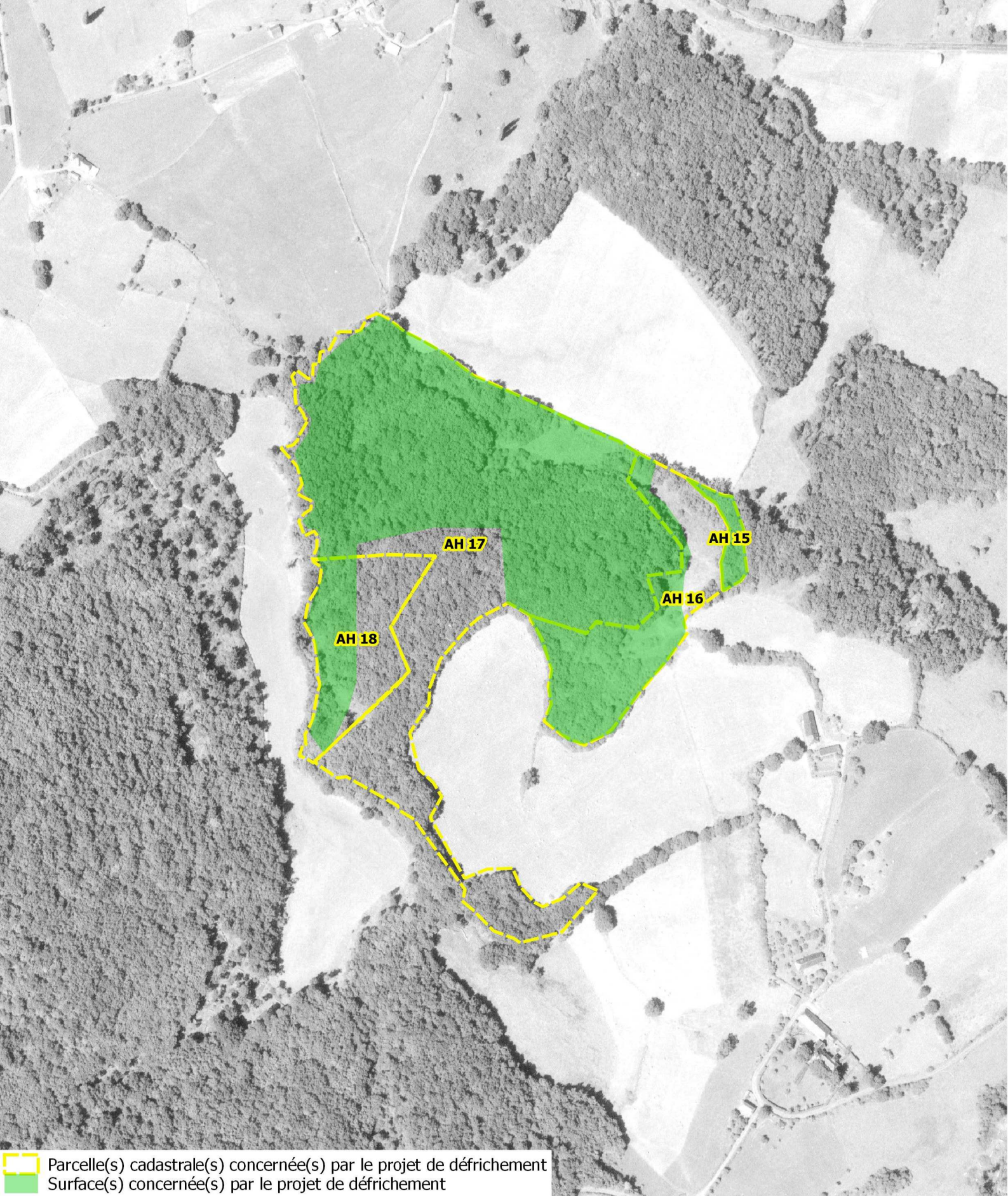

**AGRICULTURES
& TERRITOIRES**
CHAMBRE D'AGRICULTURE
CORRÈZE



 Parcelle(s) cadastrale(s) concernée(s) par le projet de défrichement
 Surface(s) concernée(s) par le projet de défrichement

ETAT DES PARCELLES EN 1988 1/4500 (LOT N° 4/5)



Nom / RS : GAEC PRUGNE ET FILS
Adresse : Puy Lamouche - 19190 LANTEUIL
Localisation du projet : AH - Farjou - 19190 LANTEUIL

0 75 150 225 m

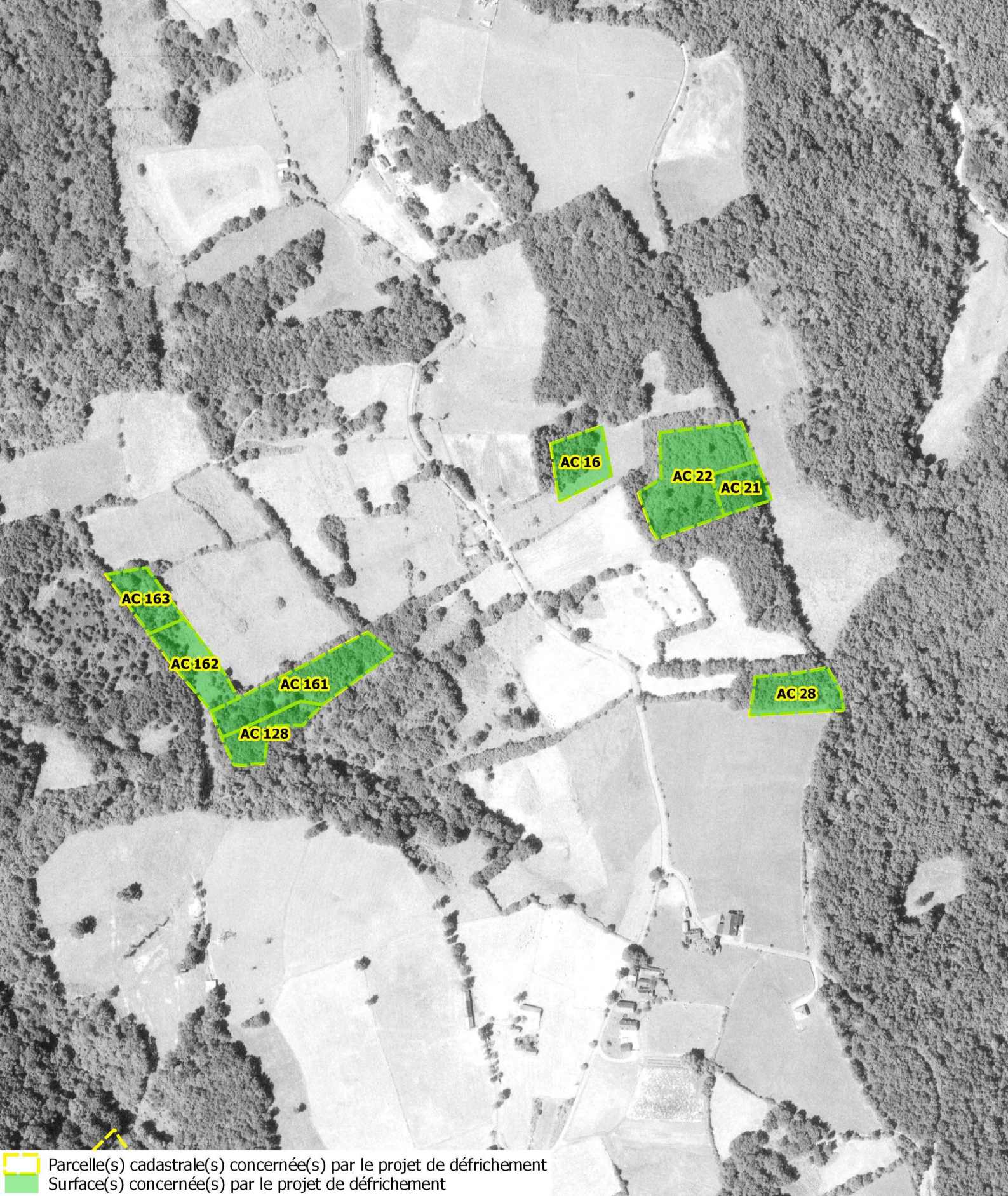

Source : BD Parcellaire 2015, Remonter le temps
Date : Février 2018
Réalisation : CDA 19



 Parcelle(s) cadastrale(s) concernée(s) par le projet de défrichement
 Surface(s) concernée(s) par le projet de défrichement

ETAT DES PARCELLES EN 1988 1/4500 (LOT N° 5/5)

Nom / RS : GAEC PRUGNE ET FILS
 Adresse : Puy Lamouche - 19190 LANTEUIL
 Localisation du projet : AH - Bois de Lac/Champ Lacaux - 19190 LANTEUIL

0 75 150 225 m



Source : BD Parcellaire 2015, Remonter le temps
 Date : Février 2018
 Réalisation : CDA 19

LOT N°1

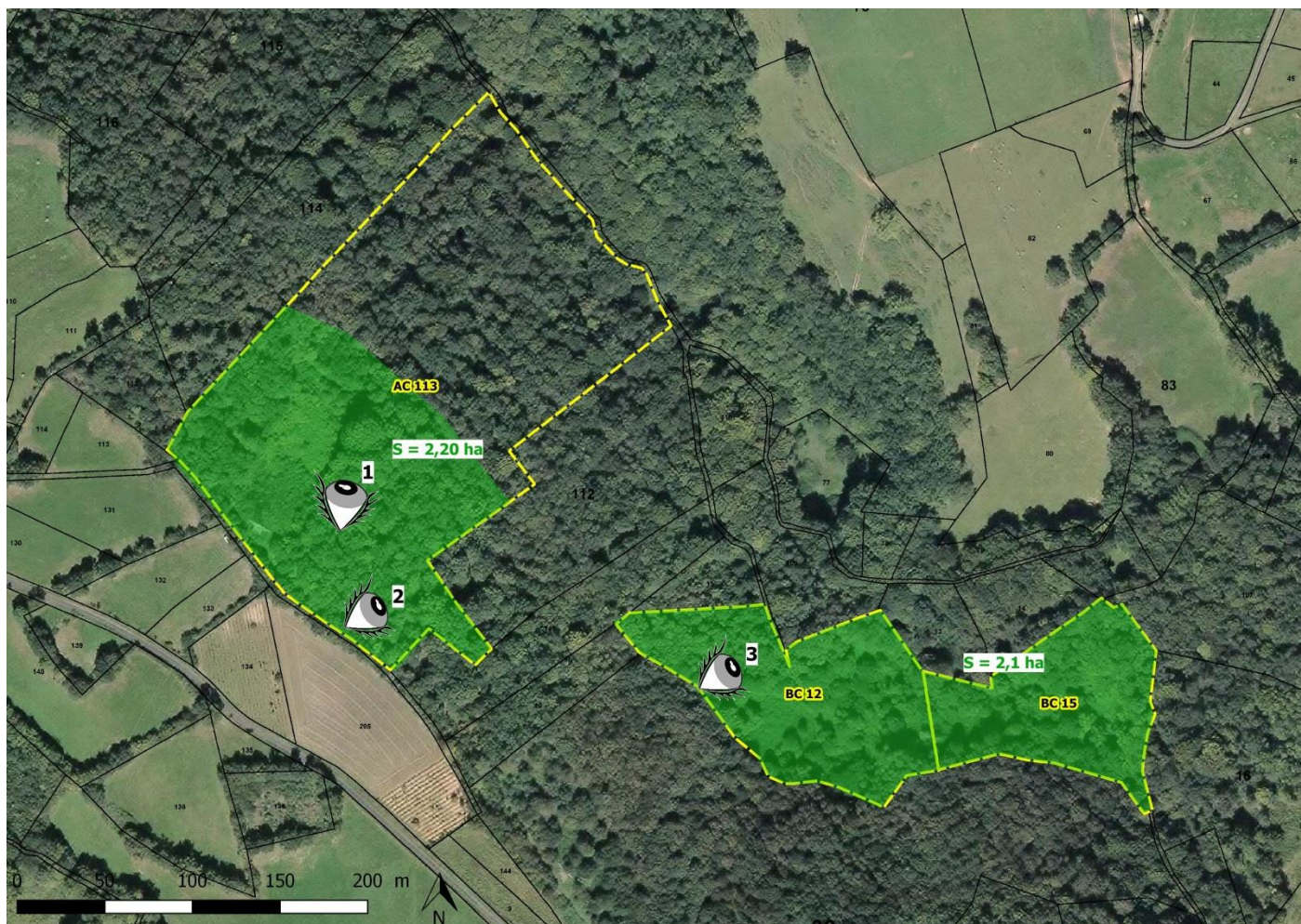

Localisation et orientation des prises de vue des photographies en date du 25/09/2017 (source : CDA 19)



Photo 1 : Parcelle AC 113

PLANCHE PHOTOGRAPHIQUE

Nom / RS : GAEC PRUGNE ET FILS

Adresse : Puy Lamouche – 19190 LANTEUIL

Localisation du projet : AC/BC – Les Bois/La Fonde Grande – 19190 LANTEUIL

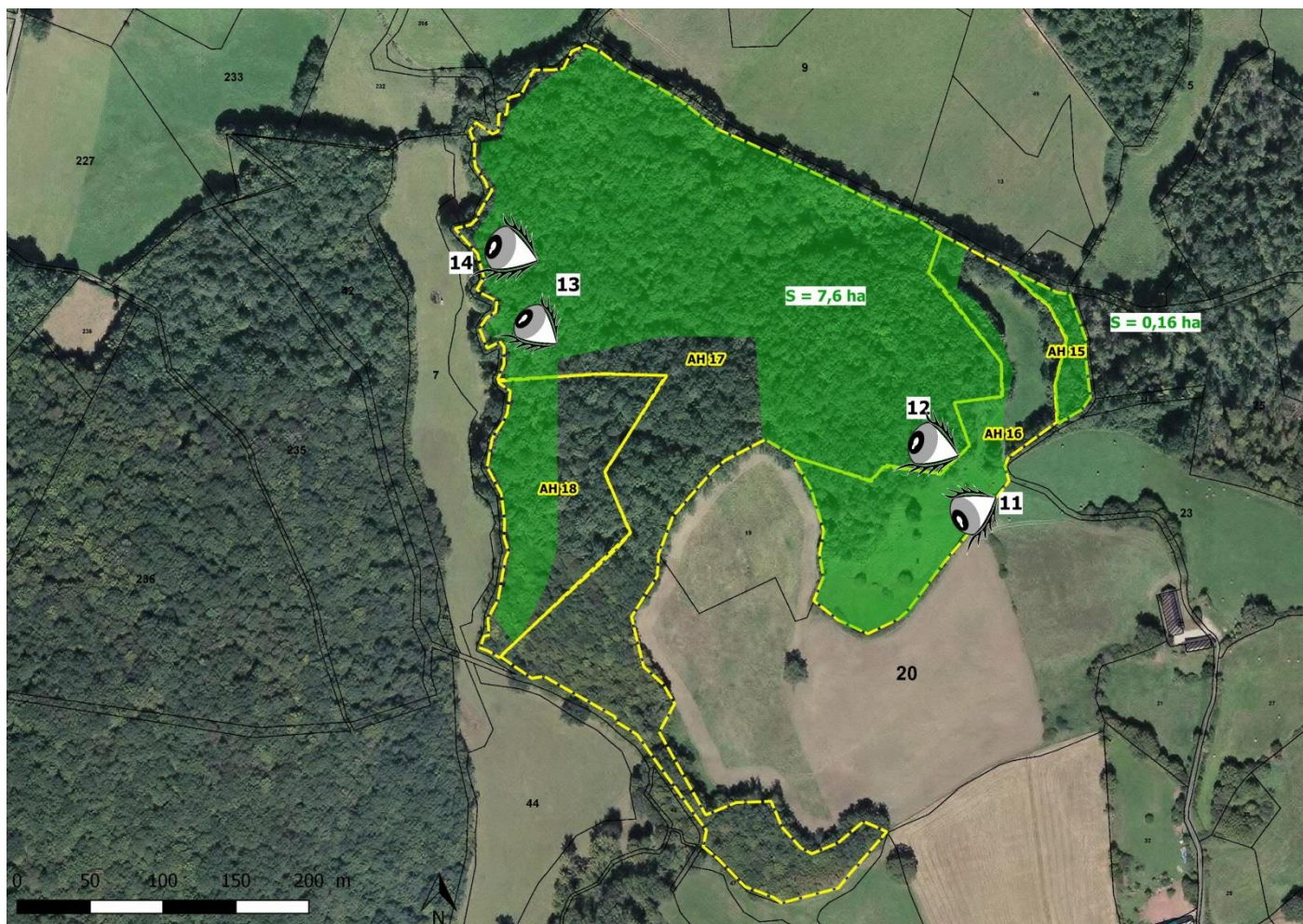

Photo 2 : Parcelle AC 113



Photo 3 : Parcelle BC 12 (ancien pacage)

LOT N°4



Localisation et orientation des prises de vue des photographies en date du 25/09/2017 (source : CDA 19)



Photo 11 : Environnement du projet – Prairies existantes exploitées par le GAEC PRUGNE ET FILS

PLANCHE PHOTOGRAPHIQUE

Nom / RS : GAEC PRUGNE ET FILS

Adresse : Puy Lamouche – 19190 LANTEUIL

Localisation du projet : AH – Farjou – 19190 LANTEUIL



Photo 12 : Parcelle AH 17



Photo 13 : Parcelle AH 17

PLANCHE PHOTOGRAPHIQUE

Nom / RS : GAEC PRUGNE ET FILS

Adresse : Puy Lamouche – 19190 LANTEUIL

Localisation du projet : AH – Farjou – 19190 LANTEUIL



Photo 14 : Parcelle AH 17 en bordure de la prairie existante

LOT N°5

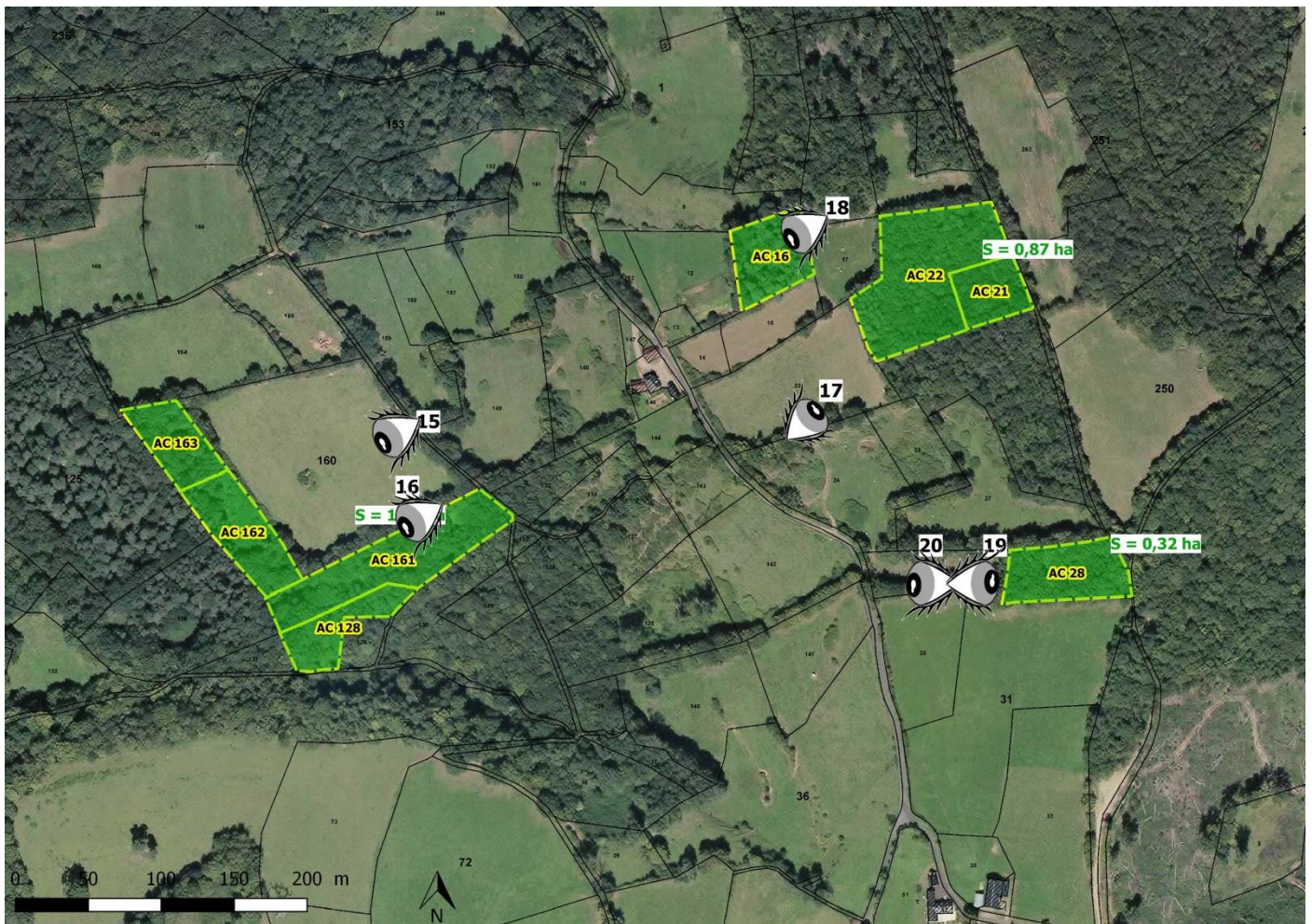

Localisation et orientation des prises de vue des photographies en date du 25/09/2017 (source : CDA 19)



Photo 15 : Environnement du projet et parcelles AC 162 et AC 163

PLANCHE PHOTOGRAPHIQUE

Nom / RS : GAEC PRUGNE ET FILS

Adresse : Puy Lamouche – 19190 LANTEUIL

Localisation du projet : AH – Bois de Lac/Champ Lacaux – 19190 LANTEUIL



Photo 16 : Parcelle AC 161



Photo 17 : Parcelle AC 22

PLANCHE PHOTOGRAPHIQUE

Nom / RS : GAEC PRUGNE ET FILS

Adresse : Puy Lamouche – 19190 LANTEUIL

Localisation du projet : AH – Bois de Lac/Champ Lacaux – 19190 LANTEUIL



Photo 18 : Parcelle AC 28



Photo 19 : Environnement du projet

| TABEAU 1 : LOCALISATION DES PARCELLES CONCERNEES PAR LE PROJET DE DEFRICHEMENT | | | | | | | |
|---|----------------|---------------------|---------------------------|--------------------|------------------------------|---|-----------------------|
| GAEC PRUGNE ET FILS - Puy la Mouche - 19190 LANTEUIL | | | | | | | |
| N° LOT | COMMUNE | LD CADASTRAL | SECTION CADASTRALE | N° PARCELLE | SURFACE PARCELLE (HA) | SURFACE CONCERNEE PAR LE PROJET (HA) | CLASSEMENT PLU |
| 1 | LANTEUIL | La Fonde Grande | BC | 12 | 1,218 | 1,218 | A et N |
| | LANTEUIL | La Fonde Grande | BC | 15 | 0,912 | 0,912 | A et N |
| | LANTEUIL | Les Bois | AC | 113 | 4,527 | 2,2 | N |
| 4 | LANTEUIL | Farjou | AH | 15 | 0,163 | 0,163 | A et N |
| | LANTEUIL | Farjou | AH | 16 | 1,789 | 1,3 | A et N |
| | LANTEUIL | Farjou | AH | 17 | 8,371 | 5,77 | N |
| | LANTEUIL | Farjou | AH | 18 | 1,353 | 0,57 | N |
| 5 | LANTEUIL | Bois de Lac | AC | 161 | 0,54 | 0,54 | N |
| | LANTEUIL | Bois de Lac | AC | 162 | 0,317 | 0,317 | N |
| | LANTEUIL | Bois de Lac | AC | 163 | 0,219 | 0,219 | N |
| | LANTEUIL | Bois de Lac | AC | 128 | 0,199 | 0,199 | N |
| | LANTEUIL | Champ Lacaux | AC | 22 | 0,683 | 0,683 | N |
| | LANTEUIL | Champ Lacaux | AC | 21 | 0,184 | 0,184 | N |
| | LANTEUIL | Champ Lacaux | AC | 16 | 0,259 | 0,259 | A |
| LANTEUIL | Champ Lacaux | AC | 28 | 0,315 | 0,315 | A et N | |
| TOTAL SURFACE CONCERNEE PAR LE PROJET DE DEFRICHEMENT | | | | | | 14,849 HA | |