

**Demande d'examen au cas par cas préalable
à la réalisation éventuelle d'une évaluation environnementale**

Article R. 122-3 du code de l'environnement

Ce formulaire sera publié sur le site Internet de l'autorité environnementale
Avant de remplir cette demande, lire attentivement la notice explicative

Cadre réservé à l'autorité environnementale

Date de réception :

31/08/18

Dossier complet le :

31/08/18

N° d'enregistrement :

018 007123

1. Intitulé du projet

Projet de plantation de Peupliers sur terres
agricoles (cause restruct.)

2. Identification du (ou des) maître(s) d'ouvrage ou du (ou des) pétitionnaire(s)

2.1 Personne physique

Nom

BARBE

Prénom

Bernard et Margie

2.2 Personne morale

Dénomination ou raison sociale

Nom, prénom et qualité de la personne

habilitée à représenter la personne morale

RCS / SIRET

39904038500011

Forme juridique

Joignez à votre demande l'annexe obligatoire n°1

3. Catégorie(s) applicable(s) du tableau des seuils et critères annexé à l'article R. 122-2 du code de l'environnement et dimensionnement correspondant du projet

N° de catégorie et sous-catégorie	Caractéristiques du projet au regard des seuils et critères de la catégorie (Préciser les éventuelles rubriques issues d'autres nomenclatures (ICPE, IOTA, etc.))

4. Caractéristiques générales du projet

Doivent être annexées au présent formulaire les pièces énoncées à la rubrique 8.1 du formulaire

4.1 Nature du projet, y compris les éventuels travaux de démolition

4.2 Objectifs du projet

à la réalisation éventuelle d'une évaluation environnementale
 Article R. 122-3 du code de l'environnement
 Ce formulaire sera publié sur le site internet de l'Agence de l'environnement
 Avant de remplir cette demande, lire attentivement la notice explicative

Date de réception: _____ Dossier complet le: _____
 Cadre réservé à l'Agence de l'environnement: _____
 N° d'enregistrement: _____

4.3 Décrivez sommairement le projet
4.3.1 dans sa phase travaux

Nom: _____
 2.2 Personne morale
 Dénomination ou raison sociale: _____
 Nom, prénom et qualité de la personne
 habilitée à représenter la personne morale: _____
 RCS / SIRET: _____
 Forme juridique: _____
 Joignez à votre demande l'annexe obligatoire n°1

N° de catégorie et sous-catégorie	Caractéristiques du projet au regard des seuils et critères de la catégorie (Préciser les éventuelles ruptures issues d'autres nomenclatures (CPE, ICPE, etc.))

4.3.2 dans sa phase d'exploitation

A l'issue du projet, y compris les éventuels travaux de démolition,
 Doivent être annexés au présent formulaire les pièces énoncées à la rubrique 8.1 du formulaire

4.4 A quelle(s) procédure(s) administrative(s) d'autorisation le projet a-t-il été ou sera-t-il soumis ?

La décision de l'autorité environnementale devra être jointe au(x) dossier(s) d'autorisation(s).

Le projet se situe-t-il : Oui Non

Le site Internet du ministère de l'environnement vous propose, dans la rubrique concernant la demande de permis, de consulter les données environnementales par région utiles pour remplir le formulaire de demande de permis.

4.5 Dimensions et caractéristiques du projet et superficie globale de l'opération - préciser les unités de mesure utilisées

Grandeurs caractéristiques	Valeur(s)

4.6 Localisation du projet

Adresse et commune(s) d'implantation

Commune de Taillebourg 47200
 L.D: Pièce Brakée, 9Ha40
 // : Bendersy, 5Ha07
 // : Benginaic, 10Ha73
 // : Abayme illeou, 7Ha00
 Total 32Ha20

Coordonnées géographiques¹

Pour les catégories 5° a), 6° a), b) et c), 7° a), b) 9° a), b), c), d), 10°, 11° a) b), 12°, 13°, 22°, 32°, 34°, 38° ; 43° a), b) de l'annexe à l'article R. 122-2 du code de l'environnement :

Point de départ :

Point d'arrivée :

Communes traversées :

Long. ___° ___' ___" Lat. ___° ___' ___"

Long. ___° ___' ___" Lat. ___° ___' ___"

Long. ___° ___' ___" Lat. ___° ___' ___"

Joignez à votre demande les annexes n° 2 à 6

4.7 S'agit-il d'une modification/extension d'une installation ou d'un ouvrage existant ?

Out Non

4.7.1 Si oui, cette installation ou cet ouvrage a-t-il fait l'objet d'une évaluation environnementale ?

Out Non

4.7.2 Si oui, décrivez sommairement les différentes composantes de votre projet et indiquez à quelle date il a été autorisé ?

¹ Pour l'outre-mer, voir notice explicative

5. Sensibilité environnementale de la zone d'implantation envisagée

Afin de réunir les informations nécessaires pour remplir le tableau ci-dessous, vous pouvez vous rapprocher des services instructeurs, et vous référer notamment à l'outil de cartographie interactive CARMEN, disponible sur le site de chaque direction régionale.

Le site Internet du ministère en charge de l'environnement vous propose, dans la rubrique concernant la demande de cas par cas, la liste des sites internet où trouver les données environnementales par région utiles pour remplir le formulaire.

Le projet se situe-t-il :	Oui	Non	Lequel/Laquelle ?
Dans une zone naturelle d'intérêt écologique, faunistique et floristique de type I ou II (ZNIEFF) ?	<input type="checkbox"/>	<input checked="" type="checkbox"/>	
En zone de montagne ?	<input type="checkbox"/>	<input checked="" type="checkbox"/>	
Dans une zone couverte par un arrêté de protection de biotope ?	<input type="checkbox"/>	<input checked="" type="checkbox"/>	
Sur le territoire d'une commune littorale ?	<input checked="" type="checkbox"/>	<input type="checkbox"/>	Le fleuve Garonne
Dans un parc national, un parc naturel marin, une réserve naturelle (nationale ou régionale), une zone de conservation halieutique ou un parc naturel régional ?	<input type="checkbox"/>	<input checked="" type="checkbox"/>	
Sur un territoire couvert par un plan de prévention du bruit, arrêté ou le cas échéant, en cours d'élaboration ?	<input type="checkbox"/>	<input checked="" type="checkbox"/>	
Dans un bien inscrit au patrimoine mondial ou sa zone tampon, un monument historique ou ses abords ou un site patrimonial remarquable ?	<input type="checkbox"/>	<input checked="" type="checkbox"/>	
Dans une zone humide ayant fait l'objet d'une délimitation ?	<input checked="" type="checkbox"/>	<input type="checkbox"/>	zone vulnérable agricole

<p>Dans une commune couverte par un plan de prévention des risques naturels prévisibles (PPRN) ou par un plan de prévention des risques technologiques (PPRT) ?</p> <p>Si oui, est-il prescrit ou approuvé ?</p>	<input checked="" type="checkbox"/>	<input type="checkbox"/>			<p>Incidence potentielle</p> <p>Engendrer-il des événements ?</p> <p>Si oui, dans quel délai ?</p>
<p>Dans un site ou sur des sols pollués ?</p>	<input type="checkbox"/>	<input checked="" type="checkbox"/>			
<p>Dans une zone de répartition des eaux ?</p>	<input type="checkbox"/>	<input checked="" type="checkbox"/>			<p>Ressources</p> <p>Provoque-t-il des modifications des rivières ou des cours d'eau souterrains ?</p> <p>Provoque-t-il des modifications ou des décharges / ou des</p>
<p>Dans un périmètre de protection rapprochée d'un captage d'eau destiné à la consommation humaine ou d'eau minérale naturelle ?</p>	<input type="checkbox"/>	<input checked="" type="checkbox"/>			<p>En matière de</p> <p>Est-il excédentaire ?</p>
<p>Dans un site inscrit ?</p>	<input type="checkbox"/>	<input checked="" type="checkbox"/>			<p>Ressources notables</p> <p>Si oui, utilise-t-les ?</p> <p>Est-il détaché en matière de ?</p>
<p>Le projet se situe-t-il, dans ou à proximité :</p>	Oui	Non	Lequel et à quelle distance ?		
<p>D'un site Natura 2000 ?</p>	<input type="checkbox"/>	<input checked="" type="checkbox"/>			<p>Est-il susceptible d'entraîner des perturbations des conditions de la biologie ?</p>
<p>D'un site classé ?</p>	<input type="checkbox"/>	<input checked="" type="checkbox"/>			<p>est-il susceptible d'affecter les sites, habitats, espèces inscrits ou existants, faune, flore, habitats, continuités écologiques ?</p>

6. Caractéristiques de l'impact potentiel du projet sur l'environnement et la santé humaine au vu des informations disponibles

6.1 Le projet envisagé est-il susceptible d'avoir les incidences notables suivantes ?
Veuillez compléter le tableau suivant :

Incidences potentielles		Oui	Non	De quelle nature ? De quelle importance ? Appréciez sommairement l'impact potentiel
Ressources	Engendre-t-il des prélèvements d'eau ? Si oui, dans quel milieu ?	<input type="checkbox"/>	<input checked="" type="checkbox"/>	<input checked="" type="checkbox"/> <input type="checkbox"/>
	Impliquera-t-il des drainages / ou des modifications prévisibles des masses d'eau souterraines ?	<input type="checkbox"/>	<input checked="" type="checkbox"/>	<input checked="" type="checkbox"/> <input type="checkbox"/>
	Est-il excédentaire en matériaux ?	<input type="checkbox"/>	<input checked="" type="checkbox"/>	<input checked="" type="checkbox"/> <input type="checkbox"/>
	Est-il déficitaire en matériaux ? Si oui, utilise-t-il les ressources naturelles du sol ou du sous-sol ?	<input type="checkbox"/>	<input checked="" type="checkbox"/>	<input checked="" type="checkbox"/> <input type="checkbox"/>
Milieu naturel	Est-il susceptible d'entraîner des perturbations, des dégradations, des destructions de la biodiversité existante : faune, flore, habitats, continuités écologiques ?	<input type="checkbox"/>	<input checked="" type="checkbox"/>	<input checked="" type="checkbox"/> <input type="checkbox"/>
	Si le projet est situé dans ou à proximité d'un site Natura 2000, est-il susceptible d'avoir un impact sur un habitat / une espèce inscrit(e) au Formulaire Standard de Données du site ?	<input type="checkbox"/>	<input checked="" type="checkbox"/>	<input checked="" type="checkbox"/> <input type="checkbox"/>

	<p>Engendre-t-il des odeurs ?</p> <p>Est-il concerné par des nuisances olfactives ?</p>	<input type="checkbox"/>	<input type="checkbox"/>		<input checked="" type="checkbox"/>	<input type="checkbox"/>	<p>Est-il susceptible d'avoir des incidences sur les autres zones à sensibilité particulière (numéros ou 2 au présent formulaire ?</p>
	<p>Engendre-t-il des vibrations ?</p> <p>Est-il concerné par des vibrations ?</p>	<input type="checkbox"/>	<input type="checkbox"/>		<input type="checkbox"/>	<input type="checkbox"/>	<p>Engendre-t-il la consommation d'espaces naturels, agricoles, forestiers, maritimes ?</p>
	<p>Engendre-t-il des émissions lumineuses ?</p> <p>Est-il concerné par des émissions lumineuses ?</p>	<input type="checkbox"/>	<input type="checkbox"/>		<input type="checkbox"/>	<input type="checkbox"/>	<p>Est-il concerné par des risques technologiques ?</p>
Emissions	<p>Engendre-t-il des rejets dans l'air ?</p>	<input type="checkbox"/>	<input type="checkbox"/>		<input type="checkbox"/>	<input type="checkbox"/>	<p>Risques</p> <p>Est-il concerné par des risques naturels ?</p>
	<p>Engendre-t-il des rejets liquides ?</p> <p>Si oui, dans quel milieu ?</p>	<input type="checkbox"/>	<input type="checkbox"/>		<input checked="" type="checkbox"/>	<input type="checkbox"/>	<p>Engendre-t-il des risques sanitaires ?</p> <p>Est-il concerné par des risques sanitaires ?</p>
	<p>Engendre-t-il des effluents ?</p>	<input type="checkbox"/>	<input type="checkbox"/>		<input type="checkbox"/>	<input type="checkbox"/>	<p>Engendre-t-il des déplacements locaux</p>
	<p>Engendre-t-il la production de déchets non dangereux, inertes, dangereux ?</p>	<input type="checkbox"/>	<input type="checkbox"/>		<input checked="" type="checkbox"/>	<input type="checkbox"/>	<p>Nuisances</p> <p>Est-il concerné par des nuisances sonores ?</p> <p>Est-il concerné par des nuisances visuelles ?</p>

	Est-il susceptible d'avoir des incidences sur les autres zones à sensibilité particulière énumérées au 5.2 du présent formulaire ?	<input type="checkbox"/>	<input checked="" type="checkbox"/>		<input type="checkbox"/>	<input type="checkbox"/>	Engendre-t-il des nuisances ? Est-il concerné par des nuisances objectives ?	
	Engendre-t-il la consommation d'espaces naturels, agricoles, forestiers, maritimes ?	<input type="checkbox"/>	<input checked="" type="checkbox"/>		<input type="checkbox"/>	<input type="checkbox"/>	Engendre-t-il des nuisances ? Est-il concerné par des nuisances objectives ?	
	Est-il concerné par des risques technologiques ?	<input type="checkbox"/>	<input checked="" type="checkbox"/>		<input type="checkbox"/>	<input type="checkbox"/>	Engendre-t-il des nuisances lumineuses ? Est-il concerné par des nuisances lumineuses ?	
Risques	Est-il concerné par des risques naturels ?	<input checked="" type="checkbox"/>	<input type="checkbox"/>	Inundations	<input type="checkbox"/>	<input type="checkbox"/>	Engendre-t-il des nuisances dans l'air ?	
	Engendre-t-il des risques sanitaires ? Est-il concerné par des risques sanitaires ?	<input type="checkbox"/>	<input checked="" type="checkbox"/>		<input type="checkbox"/>	<input type="checkbox"/>	Engendre-t-il des nuisances liées à l'air, à l'eau, au sol, au bruit ? Est-il concerné par des nuisances liées à l'air, à l'eau, au sol, au bruit ?	Émissions
	Engendre-t-il des déplacements/des trafics	<input type="checkbox"/>	<input checked="" type="checkbox"/>		<input type="checkbox"/>	<input type="checkbox"/>	Engendre-t-il des nuisances lumineuses ?	
Nuisances	Est-il source de bruit ? Est-il concerné par des nuisances sonores ?	<input type="checkbox"/>	<input checked="" type="checkbox"/>		<input type="checkbox"/>	<input type="checkbox"/>	Engendre-t-il des nuisances lumineuses ? Est-il concerné par des nuisances lumineuses ?	

Patrimoine / Cadre de vie / Population	Est-il susceptible de porter atteinte au patrimoine architectural, culturel, archéologique et paysager ?	<input type="checkbox"/>	<input checked="" type="checkbox"/>
	Engendre-t-il des modifications sur les activités humaines (agriculture, sylviculture, urbanisme, aménagements), notamment l'usage du sol ?	<input type="checkbox"/>	<input checked="" type="checkbox"/>

6.2 Les incidences du projet identifiées au 6.1 sont-elles susceptibles d'être cumulées avec d'autres projets existants ou approuvés ?

Oui Non Si oui, décrivez lesquelles :

(This section contains faint, illegible handwritten text.)

Objet
Document CERFA n°1534 intitulé « Informations administratives relatives au maître d'ouvrage ou bénéficiaire » non publié.
Un plan de situation au 1/25 000 ou à défaut, à une échelle comprise entre 1/15 000 et 1/50 000 (il peut s'agir de extraits cartographiques du document d'urbanisme s'il existe) :

6.3 Les incidences du projet identifiées au 6.1 sont-elles susceptibles d'avoir des effets de nature transfrontière ?

Oui Non Si oui, décrivez lesquels :

(This section contains faint, illegible handwritten text.)

6.4 Description, le cas échéant, des mesures et des caractéristiques du projet destinées à éviter ou réduire les effets négatifs notables du projet sur l'environnement ou la santé humaine (pour plus de précision, il vous est possible de joindre une annexe traitant de ces éléments) :

	<input type="checkbox"/>	<input type="checkbox"/>	Cadre de vie Population Patrimoine Culturel Archéologique et Paysager Patrimoine Architectural Patrimoine Culturel Archéologique et Paysager
	<input type="checkbox"/>	<input type="checkbox"/>	Patrimoine Culturel Archéologique et Paysager Patrimoine Architectural Patrimoine Culturel Archéologique et Paysager

7. Auto-évaluation (facultatif)

Au regard du formulaire rempli, estimez-vous qu'il est nécessaire que votre projet fasse l'objet d'une évaluation environnementale ou qu'il devrait en être dispensé ? Expliquez pourquoi.

Oui : Ne peut être que Bénéfique à l'environnement

8. Annexes

8.1 Annexes obligatoires

Objet		
1	Document CERFA n°14734 intitulé « informations nominatives relatives au maître d'ouvrage ou pétitionnaire » - non publié ;	<input type="checkbox"/>
2	Un plan de situation au 1/25 000 ou, à défaut, à une échelle comprise entre 1/16 000 et 1/64 000 (Il peut s'agir d'extraits cartographiques du document d'urbanisme s'il existe) ;	<input type="checkbox"/>
3	Au minimum, 2 photographies datées de la zone d'implantation, avec une localisation cartographique des prises de vue, l'une devant permettre de situer le projet dans l'environnement proche et l'autre de le situer dans le paysage lointain ;	<input type="checkbox"/>
4	Un plan du projet <u>ou</u> , pour les travaux, ouvrages ou aménagements visés aux catégories 5° a), 6° a), b) et c), 7° a), b), 9° a), b), c), d), 10°, 11° a), b), 12°, 13°, 22°, 32, 38° ; 43° a) et b) de l'annexe à l'article R. 122-2 du code de l'environnement un projet de tracé ou une enveloppe de tracé ;	<input type="checkbox"/>
5	Sauf pour les travaux, ouvrages ou aménagements visés aux 5° a), 6° a), b) et c), 7° a), b), 9° a), b), c), d), 10°, 11° a), b), 12°, 13°, 22°, 32, 38° ; 43° a) et b) de l'annexe à l'article R. 122-2 du code de l'environnement : plan des abords du projet (100 mètres au minimum) pouvant prendre la forme de photos aériennes datées et complétées si nécessaire selon les évolutions récentes, à une échelle comprise entre 1/2 000 et 1/5 000. Ce plan devra préciser l'affectation des constructions et terrains avoisinants ainsi que les canaux, plans d'eau et cours d'eau ;	<input type="checkbox"/>
6	Si le projet est situé dans un site Natura 2000, un plan de situation détaillé du projet par rapport à ce site. Dans les autres cas, une carte permettant de localiser le projet par rapport aux sites Natura 2000 sur lesquels le projet est susceptible d'avoir des effets.	<input type="checkbox"/>

8.2 Autres annexes volontairement transmises par le maître d'ouvrage ou pétitionnaire

Veillez compléter le tableau ci-joint en indiquant les annexes jointes au présent formulaire d'évaluation, ainsi que les parties auxquelles elles se rattachent

Objet

9. Engagement et signature

Je certifie sur l'honneur l'exactitude des renseignements ci-dessus



Fait à

Taillebourg

le,

25-08-2018

Signature



reportées au système géodésique européen unifié, les coordonnées géographiques sont exprimées en kilomètres Mercator Transverse Universel fuseau 31 (chiffrés en noir) et fuseau en bleu.

Ellipsoïde de Clarke 1880. Projection conique conforme de Lambert.
 Origine des altitudes : niveau moyen de la mer à Marseille.
 Équidistance des courbes : 5m.

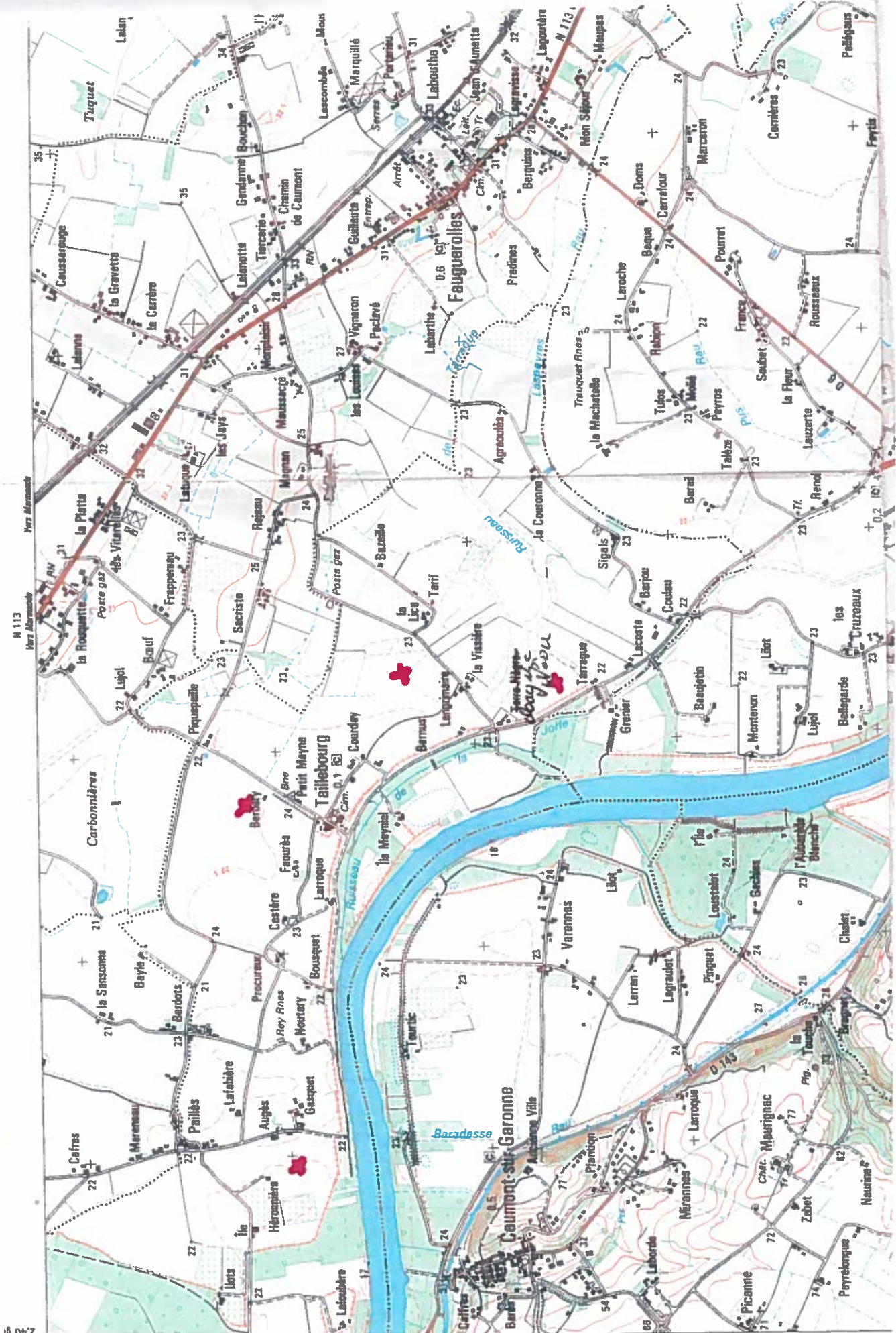
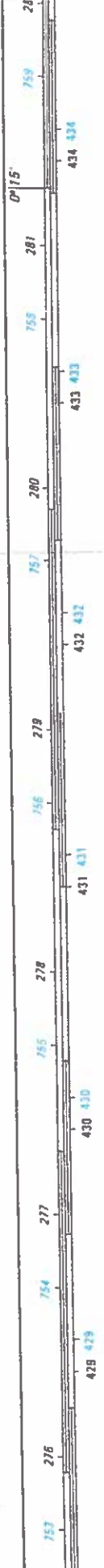

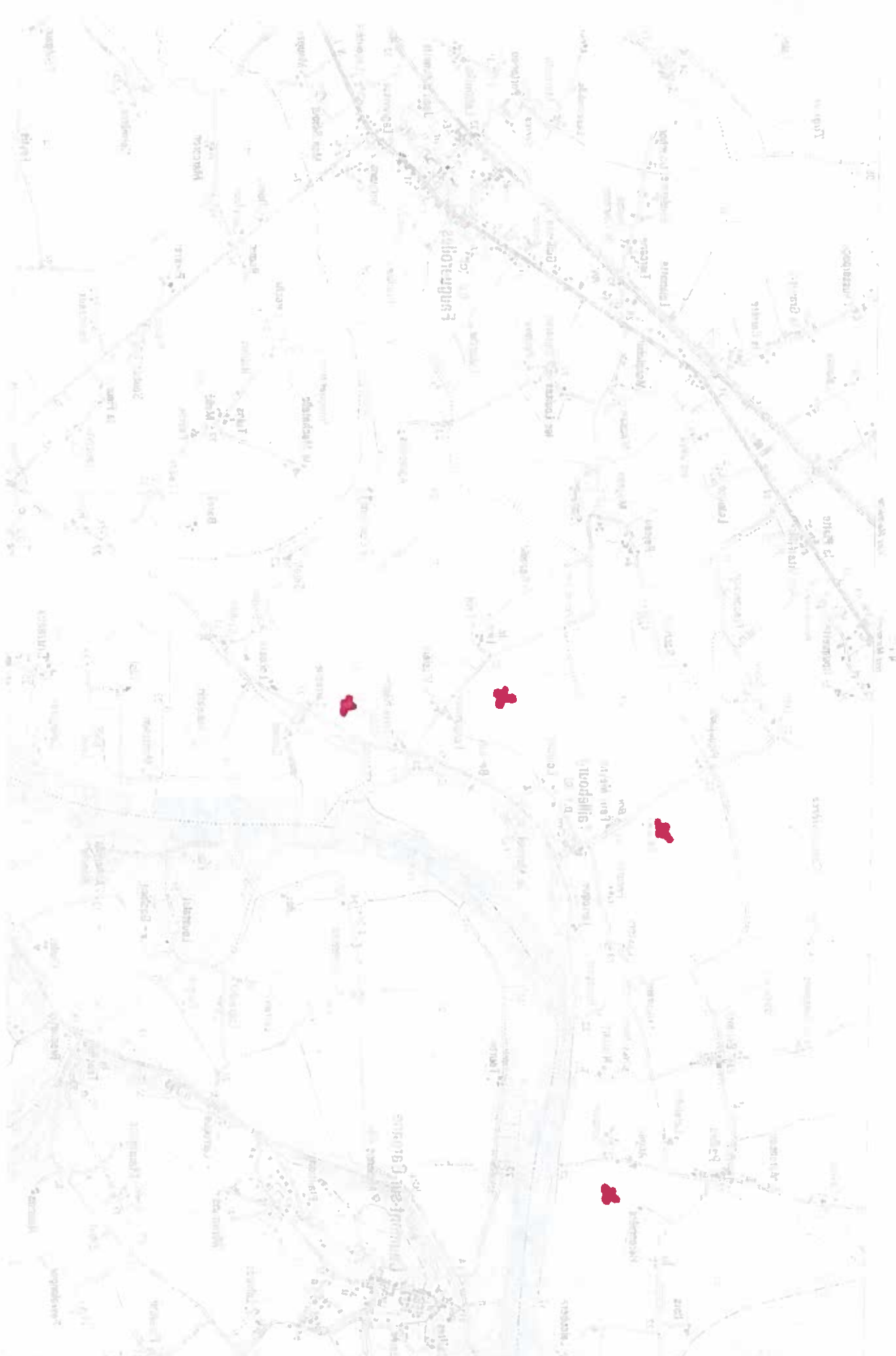

Scale: 1:50,000
Map of [City Name]
[Additional map information and legend]

N° Pacage : 047019110

Nom, prénom ou dénomination sociale : EARL BARBE

Date de signature : 18/04/2017

N° Cachel : 047019110-1

Signature électronique : b1q8DZgeOALHwYL6DPF5JGdyKcb26x

Registre parcellaire graphique 2017 télédéclaré

N° de page : 3/13

Ilot n° : 3

Surface graphique (ha) : 14,88

Commune(s) concernée(s) par cette photographie :

TAILLEBOURG (47304), ST PARDoux DU BREUIL (47263)

N° de parcelle	Culture	Surface graphique (ha)
1	BOR	0,07
2	TRN	2,55
3	BOR	0,04
27	MIS	5,52
28	MIS	8,70





 Bois
 Parcelles
 Zone de densité homogène
 Surface non agricole



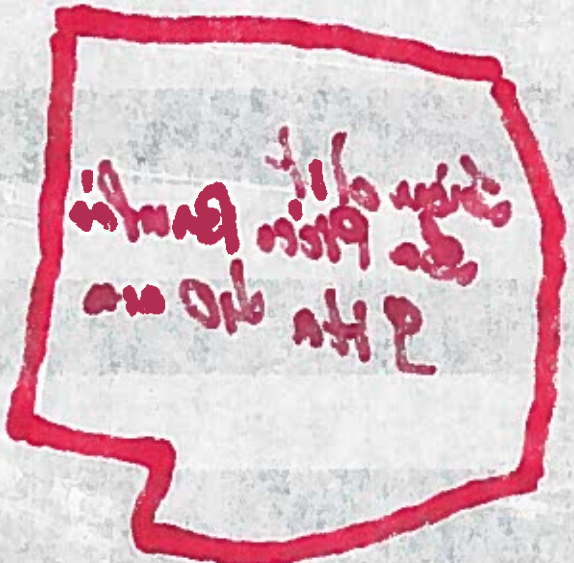

Registre parcellaire graphique 2017 télédéclaré

N° de kada : 213

lot n° 2

Parcelle n°	Surface (m²)	Destination (m²)
1	210	210
2	210	210
3	210	210
4	210	210
5	210	210
6	210	210
7	210	210
8	210	210
9	210	210
10	210	210
11	210	210
12	210	210
13	210	210
14	210	210
15	210	210
16	210	210
17	210	210
18	210	210
19	210	210
20	210	210
21	210	210
22	210	210
23	210	210
24	210	210
25	210	210
26	210	210
27	210	210
28	210	210
29	210	210
30	210	210
31	210	210
32	210	210
33	210	210
34	210	210
35	210	210
36	210	210
37	210	210
38	210	210
39	210	210
40	210	210
41	210	210
42	210	210
43	210	210
44	210	210
45	210	210
46	210	210
47	210	210
48	210	210
49	210	210
50	210	210
51	210	210
52	210	210
53	210	210
54	210	210
55	210	210
56	210	210
57	210	210
58	210	210
59	210	210
60	210	210
61	210	210
62	210	210
63	210	210
64	210	210
65	210	210
66	210	210
67	210	210
68	210	210
69	210	210
70	210	210
71	210	210
72	210	210
73	210	210
74	210	210
75	210	210
76	210	210
77	210	210
78	210	210
79	210	210
80	210	210
81	210	210
82	210	210
83	210	210
84	210	210
85	210	210
86	210	210
87	210	210
88	210	210
89	210	210
90	210	210
91	210	210
92	210	210
93	210	210
94	210	210
95	210	210
96	210	210
97	210	210
98	210	210
99	210	210
100	210	210

N° parcelle : 047012110
 Nom prénom du propriétaire actuel : P. H. H. H. H. H.
 N° de kada : 213
 lot n° 2

Registre parcellaire graphique 2018 télédéclaré

N° de page : 3/5

Lot n° : 8

Surface graphique (ha) : 24,77

Commune(s) concernée(s) par cette photographie :

TAILLEBOURG (47304),
 SENESTIS (47298)



N° de parcelle	Culture	Surface graphique (ha)
1	BTA	0,25
2	TRN	0,00
3	BTH	1,50
4	MIS	14,20
5	BOR	0,13
14	JBS	0,47
17	JSS	0,16
18	BOR	0,05

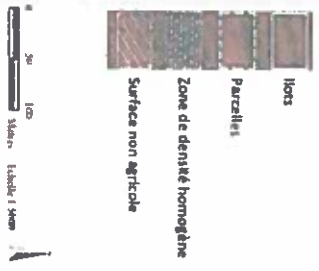



Registre parcellaire graphique 2018 télédéclaré

Échelle 1:5000

Zone agricole	Vert
Zone résidentielle	Rouge
Zone commerciale	Bleu
Zone industrielle	Orange
Zone forestière	Jaune
Zone naturelle	Vert foncé

Parcelle	Superficie (m ²)	Superficie (acres)	Superficie (hectares)
1	1250	0.31	0.01
2	1250	0.31	0.01
3	1250	0.31	0.01
4	1250	0.31	0.01
5	1250	0.31	0.01
6	1250	0.31	0.01
7	1250	0.31	0.01
8	1250	0.31	0.01
9	1250	0.31	0.01
10	1250	0.31	0.01

N. de parcelle: 9

GENESIS INC (14339)
LAURE BOUARD (12304)
Culte: Agriculture
Cultures: (M. 9)
Superficie déclarée: 1250 m²

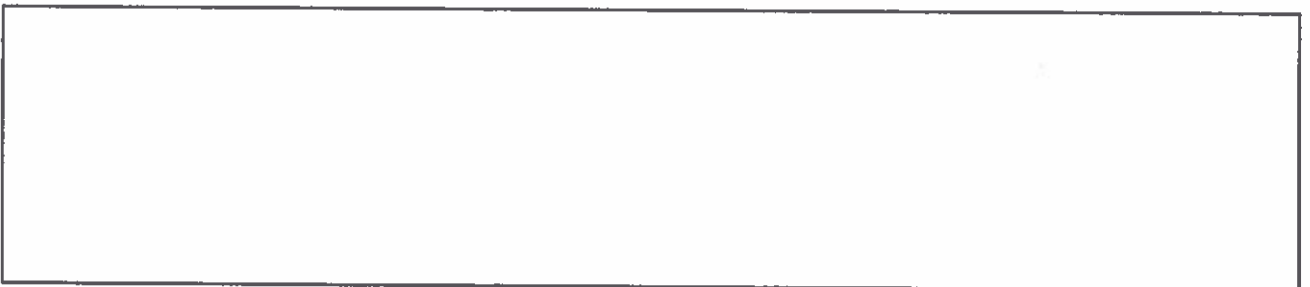
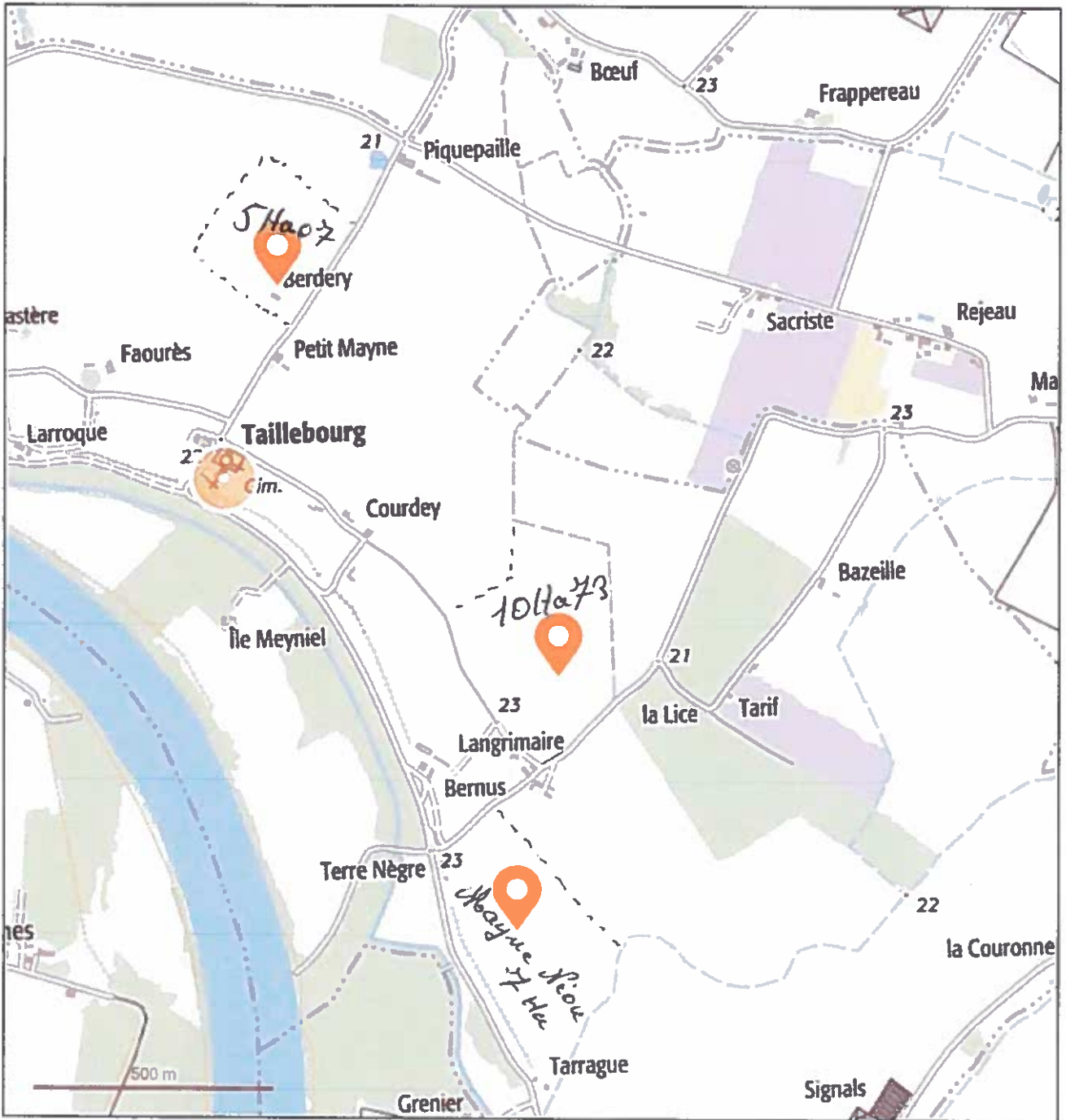

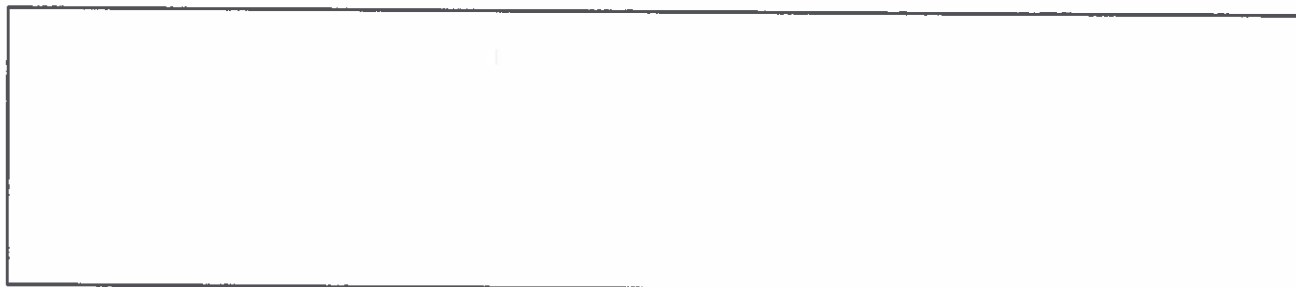
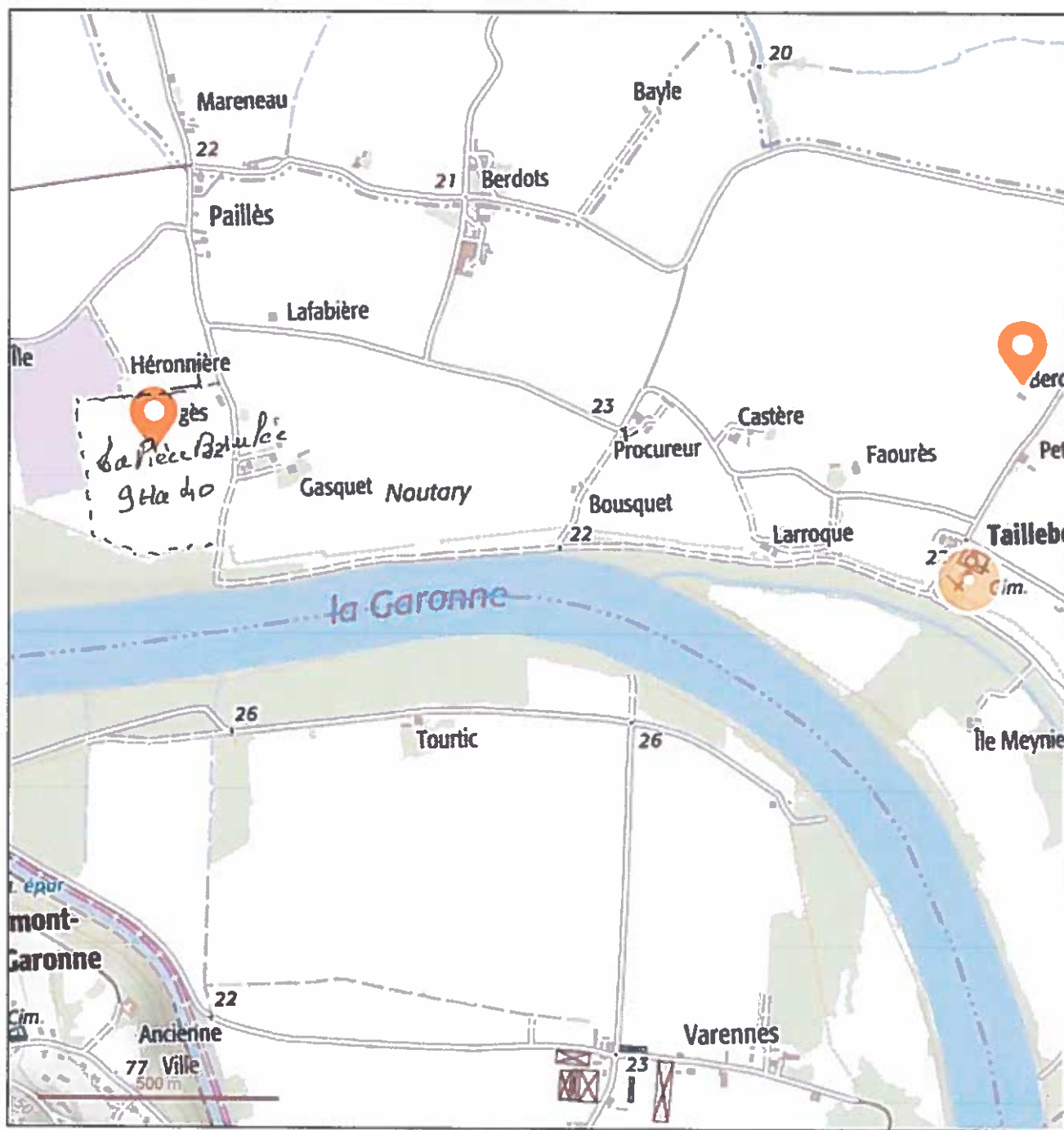



Latitude: 41.58, 48. N
Longitude: 0. 11, 21. E

© IGN 2017 - see geohunter.com for more details



Registre parcellaire graphique 2017 télédéclaré

N° de page : 4/13

Ilot n° : 4

Surface graphique (ha) : 10,73

Commune(s) concernée(s) par cette photographie : TAILLEBOURG (47304)

N° de parcelle	Culture	Surface graphique (ha)
25	BTA	0,26
26	MIS	10,48

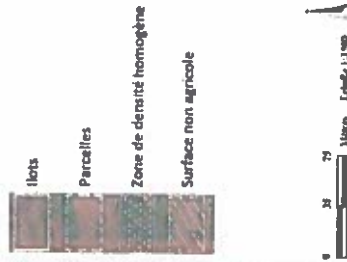

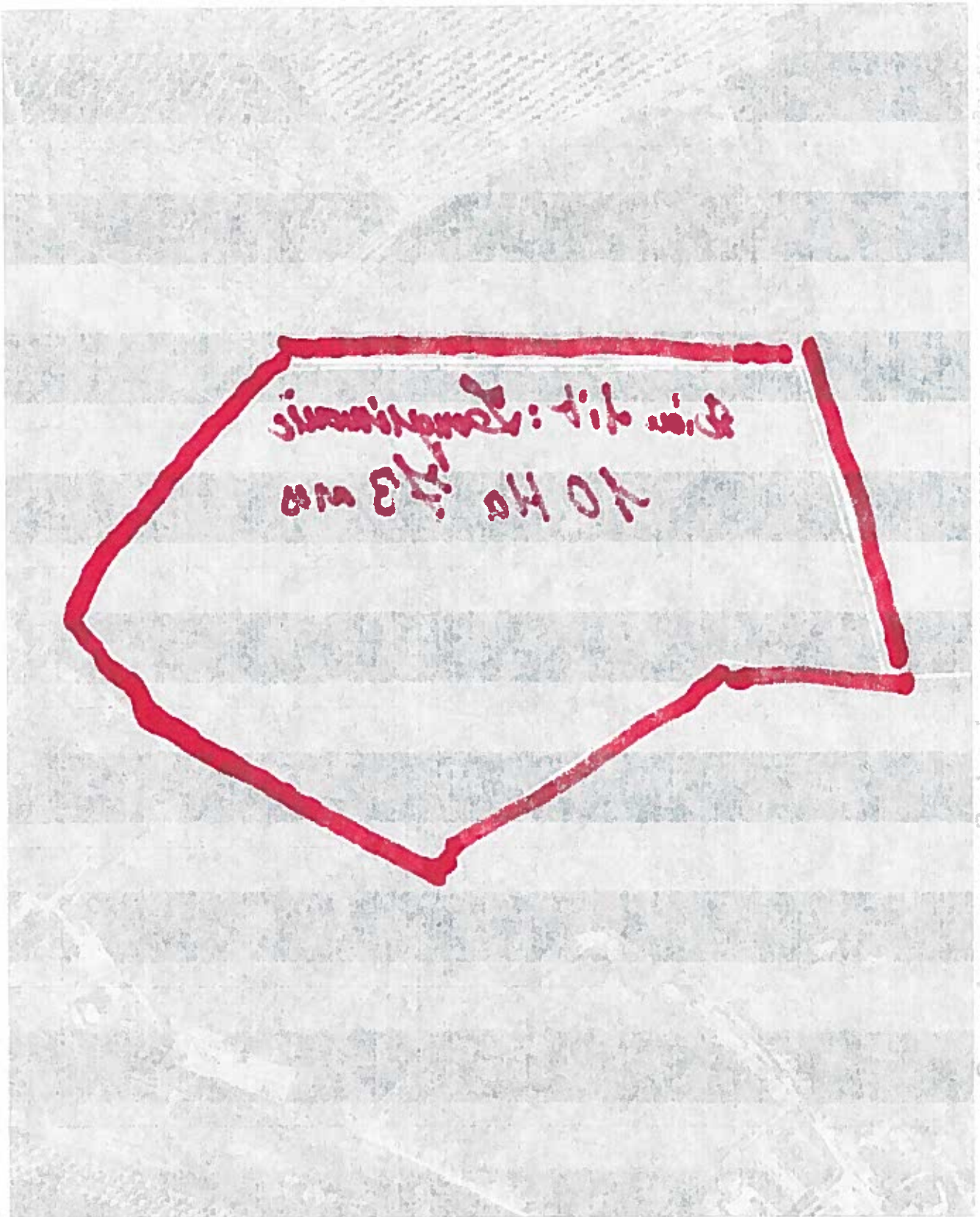

1. Штатный сотрудник
 2. Штатный сотрудник
 3. Штатный сотрудник
 4. Штатный сотрудник
 5. Штатный сотрудник

№ п/п	№ инв.	№ инв.	№ инв.
1	101	102	103
2	104	105	106
3	107	108	109
4	110	111	112

Точка отсчёта (11.11.2013)
 Состояние: хорошее
 Высота: 10 м

Категория: Земельные участки

№ документа: 1113

N° Pacage : 047019110

Nom, prénom ou dénomination sociale : EARL BARBE

Date de signature : 18/04/2017

N° Cachet : 047019110-1

Signature électronique : b1q18DZgeOALHwYl6D9P5JGbykcb28bx

Registre parcellaire graphique 2017 télédéclaré

N° de page : 2/13

Lot n° : 2

Surface graphique (ha) : 5,07

Commune(s) concernée(s) par cette photographie :
TAILLEBOURG (47304)

N° de parcelle	Culture	Surface graphique (ha)
30	MIS	4,84
31	BOR	0,02
32	BOR	0,21

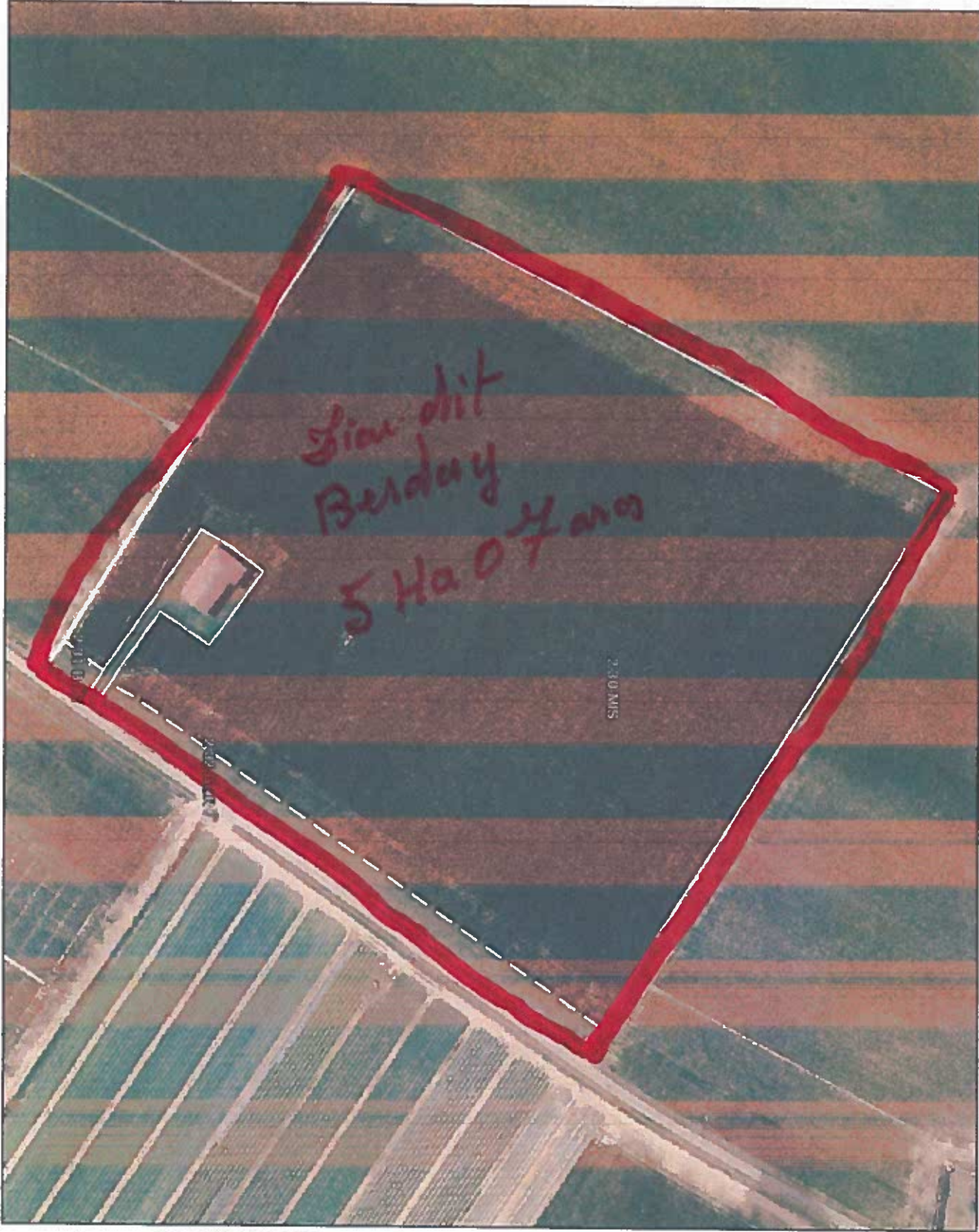

Legend for the aerial photograph:

- Ilots
- Parcelles
- Zone de densité homogène
- Surface non agricole

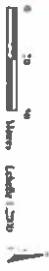



N. Tracé : 047010131

Nom, prénom et dénomination sociale : EARL BARBE

Commune (consulter le plan cadastral)

Redistribue parcellaire Graphique 2017 télé-déclaré

N. de beds : 043

lot 4 - 5

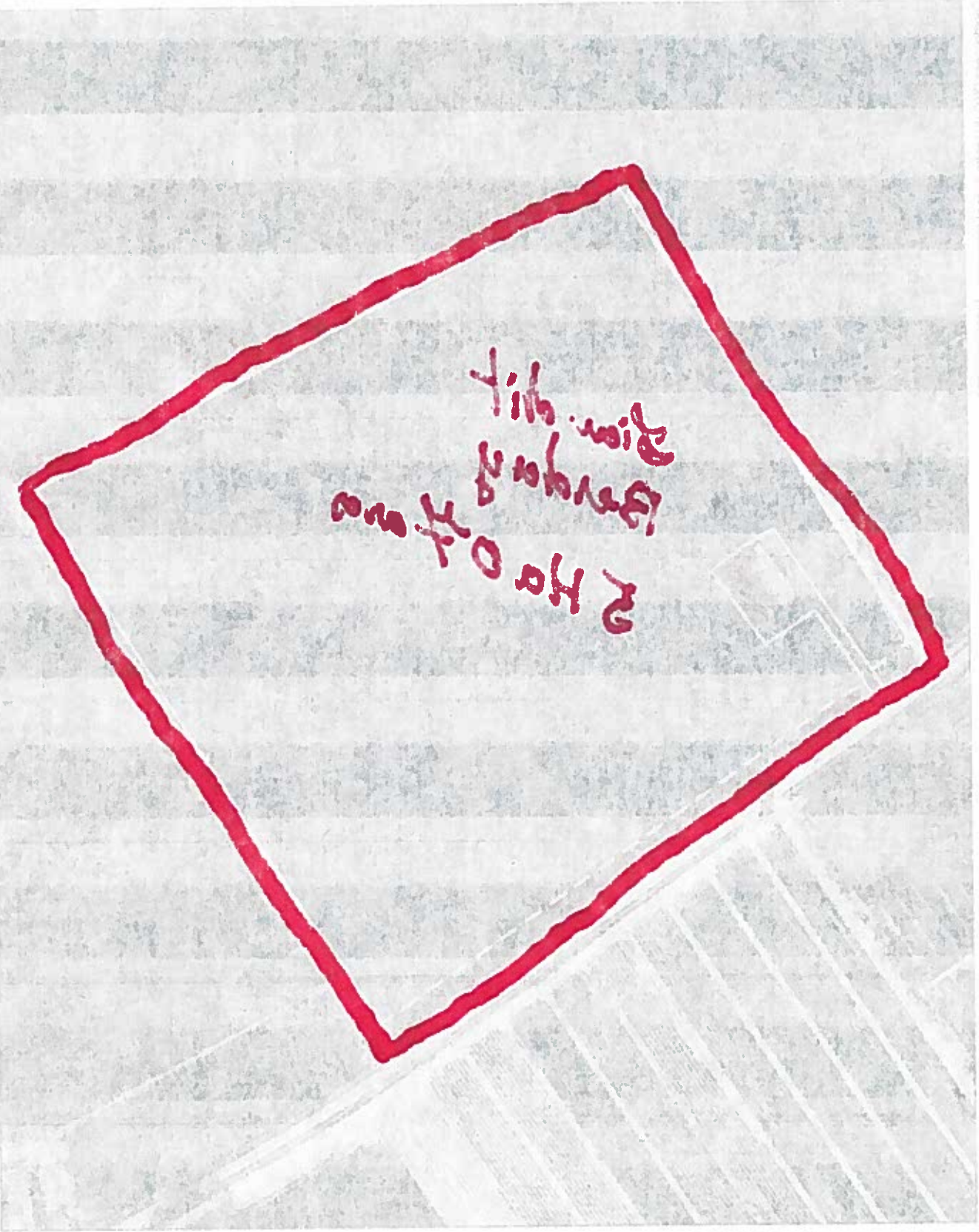

Commune (consulter le plan cadastral)

Commune (consulter le plan cadastral)

Commune (consulter le plan cadastral)

Commune (consulter le plan cadastral)

Lot	Contenu	Redistribue
1
2
3
4
5

Lot	Contenu	Redistribue
1
2
3
4
5