



Liberté • Égalité • Fraternité
RÉPUBLIQUE FRANÇAISE

Ministère chargé de
l'environnement

Demande d'examen au cas par cas préalable à la réalisation éventuelle d'une évaluation environnementale

Article R. 122-3 du code de l'environnement



N° 14734*03

Ce formulaire sera publié sur le site internet de l'autorité environnementale
Avant de remplir cette demande, lire attentivement la notice explicative

Cadre réservé à l'autorité environnementale

Date de réception :

28/02/2019

Dossier complet le :

28/03/2019

N° d'enregistrement :

2019-004970

1. Intitulé du projet

RENFORCEMENT D'UN PERRÉ 26 Ar de la CONCHE CAP FERRET

2. Identification du (ou des) maître(s) d'ouvrage ou du (ou des) pétitionnaire(s)

2.1 Personne physique

Nom

FERRASSE

Prénom

Alain

2.2 Personne morale

Dénomination, ou raison sociale

Nom, prénom et qualité de la personne

habilitée à représenter la personne morale

RCS / SIRET

Forme juridique

Joignez à votre demande l'annexe obligatoire n°1

3. Catégorie(s) applicable(s) du tableau des seuils et critères annexé à l'article R. 122-2 du code de l'environnement et dimensionnement correspondant du projet

N° de catégorie et sous catégorie	Caractéristiques du projet au regard des seuils et critères de la catégorie (Préciser les éventuelles rubriques issues d'autres nomenclatures (ICPE, IOTA, etc.))
SANS	OBJET

4. Caractéristiques générales du projet

Doivent être annexées au présent formulaire les pièces énoncées à la rubrique 8.1 du formulaire

4.1 Nature du projet, y compris les éventuels travaux de démolition

REALISATION D'UN ENROUEMENT EN PROTECTION
DU PERRÉ EXISTANT

4.2 Objectifs du projet

GARANTIR LA STABILITE DE L'OUVRAGE DE PROTECTION
GRACE A L'ENCOCHEMENT ET A SON ANCRAGE

4.3 Décrivez sommairement le projet

4.3.1 dans sa phase travaux

FOURNITURE ET MISE EN PLACE D'UN ENCOCHEMENT
DE PROTECTION EN APPUI SUR LE MUR BECON
EXISTANT SUR 2130 D'EMPRISE SUR LE DOMAINE MARTINE
ANCRAGE D'UN METRE DANS LE SABLE
REMAISSAGE DES JOINTS EN "BETON PRISE MER"
LES TRAVAUX DURERONT 6 SEMAINES
LIACES CHANTIER SE FERA PAR LA PROPRIETE
MITOYENNE QUI DISPOSE D'UNE CALE DE MISE A L'EAU

4.3.2 dans sa phase d'exploitation

SANS ORUFT

4.4 A quelle(s) procédure(s) administrative(s) d'autorisation le projet a-t-il été ou sera-t-il soumis ?
 La décision de l'autorité environnementale devra être jointe au(x) dossier(s) d'autorisation(s).

DDT M 33 ESPACE MARITIME ET LITTORAL
 DREAL DEMANDE D'AMENAGEMENT
 SEN POUR TRAVAIL EN MILIEU MARIN

4.5 Dimensions et caractéristiques du projet et superficie globale de l'opération - préciser les unités de mesure utilisées

Grandeurs caractéristiques	Valeur(s)
72 m ² 2m ³ d'avance sur la Dommage maritime sur 31m ⁶ de façade maritime	3777h € TTC

4.6 Localisation du projet

Adresse et commune(s) d'implantation

26 Av de la LANCHE
 CAP FERRET

Coordonnées géographiques¹

Long. ° ' " Lat. ° ' "

Pour les catégories 5° a), 6° a), b) et c), 7° a), 2° a), 10°, 11° a) et b), 22°, 32°, 34°, 38°, 43° a) et b) de l'annexe à l'article R. 122-2 du code de l'environnement:

Point de départ :

Long. ° ' " Lat. ° ' "

Point d'arrivée :

Long. ° ' " Lat. ° ' "

Communes traversées :

Joignez à votre demande les annexes n° 2 à 6

4.7 S'agit-il d'une modification/extension d'une installation ou d'un ouvrage existant ?

Oui

Non

4.7.1 Si oui, cette installation ou cet ouvrage a-t-il fait l'objet d'une évaluation environnementale ?

Oui

Non

4.7.2 Si oui, décrivez sommairement les différentes composantes de votre projet et indiquez à quelle date il a été autorisé ?

ARRETE D'OCCUPATION DU DPM
 en date du 1/6/2017

¹ Pour l'outre-mer, voir notice explicative

5. Sensibilité environnementale de la zone d'implantation envisagée

Afin de réunir les informations nécessaires pour remplir le tableau ci-dessous, vous pouvez vous rapprocher des services instructeurs, et vous référer notamment à l'outil de cartographie interactive CARMEN, disponible sur le site de chaque direction régionale.

Le site Internet du ministère de l'environnement vous propose un regroupement de ces données environnementales par région, à l'adresse suivante : <http://www.developpement-durable.gouv.fr/Les-donnees-environnementales.html>.

Cette plateforme vous indiquera la définition de chacune des zones citées dans le formulaire.

Vous pouvez également retrouver la cartographie d'une partie de ces informations sur le site de l'inventaire national du patrimoine naturel (<http://inpn.mnhn.fr/zone/sinp/espace/viewer/>).

Le projet se situe-t-il :	Oui	Non	Lequel/Laquelle ?
Dans une zone naturelle d'intérêt écologique, faunistique et floristique de type I ou II (ZNIEFF) ?	<input type="checkbox"/>	<input checked="" type="checkbox"/>	
En zone de montagne ?	<input type="checkbox"/>	<input checked="" type="checkbox"/>	
Dans une zone couverte par un arrêté de protection de biotope ?	<input type="checkbox"/>	<input checked="" type="checkbox"/>	
Sur le territoire d'une commune littorale ?	<input checked="" type="checkbox"/>	<input type="checkbox"/>	CAP FERRET
Dans un parc national, un parc naturel marin, une réserve naturelle (nationale ou régionale), une zone de conservation halieutique ou un parc naturel régional ?	<input type="checkbox"/>	<input checked="" type="checkbox"/>	
Sur un territoire couvert par un plan de prévention du bruit, arrêté ou le cas échéant, en cours d'élaboration ?	<input type="checkbox"/>	<input checked="" type="checkbox"/>	
Dans un bien inscrit au patrimoine mondial ou sa zone tampon, un monument historique ou ses abords ou un site patrimonial remarquable ?	<input type="checkbox"/>	<input checked="" type="checkbox"/>	

Dans une zone humide ayant fait l'objet d'une délimitation ?	<input type="checkbox"/>	<input checked="" type="checkbox"/>	
Dans une commune couverte par un plan de prévention des risques naturels prévisibles (PPRN) ou par un plan de prévention des risques technologiques (PPRT) ? si oui, est-il prescrit ou approuvé ?	<input type="checkbox"/>	<input checked="" type="checkbox"/>	Le PPRT n'est pas encore approuvé
Dans un site ou sur des sols pollués ?	<input type="checkbox"/>	<input checked="" type="checkbox"/>	
Dans une zone de répartition des eaux ?	<input type="checkbox"/>	<input checked="" type="checkbox"/>	
Dans un périmètre de protection rapprochée d'un captage d'eau destiné à la consommation humaine ou d'eau minérale naturelle ?	<input type="checkbox"/>	<input checked="" type="checkbox"/>	
Dans un site inscrit ?	<input type="checkbox"/>	<input checked="" type="checkbox"/>	
Le projet se situe-t-il, dans ou à proximité :	Oui	Non	Lequel et à quelle distance ?
D'un site Natura 2000 ?	<input checked="" type="checkbox"/>	<input type="checkbox"/>	
D'un site classé ?	<input type="checkbox"/>	<input type="checkbox"/>	

6. Caractéristiques de l'impact potentiel du projet sur l'environnement et la santé humaine au vu des informations disponibles

6.1 Le projet envisagé est-il susceptible d'avoir les incidences notables suivantes ?
Veuillez compléter le tableau suivant :

Incidences potentielles	Oui	Non	De quelle nature ? De quelle importance ? Appréiez sommairement l'impact potentiel
Ressources Engendre-t-il des prélèvements d'eau ? Si oui, dans quel milieu ?	<input checked="" type="checkbox"/>	<input checked="" type="checkbox"/>	
Impliquera-t-il des drainages / ou des modifications prévisibles des masses d'eau souterraines ?	<input checked="" type="checkbox"/>	<input checked="" type="checkbox"/>	
Est-il excédentaire en matériaux ?	<input checked="" type="checkbox"/>	<input type="checkbox"/>	
Est-il déficitaire en matériaux ? Si oui, utilise-t-il les ressources naturelles du sol ou du sous-sol ?	<input type="checkbox"/>	<input checked="" type="checkbox"/>	
Milieu naturel Est-il susceptible d'entraîner des perturbations, des dégradations, des destructions de la biodiversité existante : faune, flore, habitats, continuités écologiques ?	<input type="checkbox"/>	<input checked="" type="checkbox"/>	
Si le projet est situé dans ou à proximité d'un site Natura 2000, est-il susceptible d'avoir un impact sur un habitat / une espèce inscrit(e) au Formulaire Standard de Données du site ?	<input type="checkbox"/>	<input checked="" type="checkbox"/>	

	Est-il susceptible d'avoir des incidences sur les autres zones à sensibilité particulière énumérées au 5.2 du présent formulaire ?	<input type="checkbox"/>	<input checked="" type="checkbox"/>	
	Engendre-t-il la consommation d'espaces naturels, agricoles, forestiers, maritimes ?	<input type="checkbox"/>	<input checked="" type="checkbox"/>	
Risques	Est-il concerné par des risques technologiques ?	<input type="checkbox"/>	<input checked="" type="checkbox"/>	
	Est-il concerné par des risques naturels ?	<input checked="" type="checkbox"/>	<input type="checkbox"/>	EROSION MARINE
	Engendre-t-il des risques sanitaires ? Est-il concerné par des risques sanitaires ?	<input type="checkbox"/> <input type="checkbox"/>	<input checked="" type="checkbox"/> <input checked="" type="checkbox"/>	
Nuisances	Engendre-t-il des déplacements/des trafics	<input type="checkbox"/>	<input checked="" type="checkbox"/>	
	Est-il source de bruit ? Est-il concerné par des nuisances sonores ?	<input type="checkbox"/> <input type="checkbox"/>	<input checked="" type="checkbox"/> <input checked="" type="checkbox"/>	

	Engendre-t-il des odeurs ? Est-il concerné par des nuisances olfactives ?	<input type="checkbox"/>	<input checked="" type="checkbox"/>	
	Engendre-t-il des vibrations ? Est-il concerné par des vibrations ?	<input type="checkbox"/>	<input checked="" type="checkbox"/>	
	Engendre-t-il des émissions lumineuses ? Est-il concerné par des émissions lumineuses ?	<input type="checkbox"/>	<input checked="" type="checkbox"/>	
Emissions	Engendre-t-il des rejets dans l'air ?	<input type="checkbox"/>	<input checked="" type="checkbox"/>	
	Engendre-t-il des rejets liquides ? Si oui, dans quel milieu ?	<input type="checkbox"/>	<input checked="" type="checkbox"/>	
	Engendre-t-il des effluents ?	<input type="checkbox"/>	<input checked="" type="checkbox"/>	
	Engendre-t-il la production de déchets non dangereux, inertes, dangereux ?	<input type="checkbox"/>	<input checked="" type="checkbox"/>	

Patrimoine / Cadre de vie / Population	Est-il susceptible de porter atteinte au patrimoine architectural, culturel, archéologique et paysager ?	<input type="checkbox"/>	<input checked="" type="checkbox"/>	
	Engendre-t-il des modifications sur les activités humaines (agriculture, sylviculture, urbanisme, aménagement), notamment l'usage du sol?	<input type="checkbox"/>	<input checked="" type="checkbox"/>	

6.2 Les incidences du projet identifiées au 6.1 sont-elles susceptibles d'être cumulées avec d'autres projets existants ou approuvés ?

Oui Non Si oui, décrivez lesquelles :

Empty response area for question 6.2.

6.3 Les incidences du projet identifiées au 6.1 sont-elles susceptibles d'avoir des effets de nature transfrontière ?

Oui Non Si oui, décrivez lesquels :

Empty response area for question 6.3.

6.4 Description, le cas échéant, des mesures et des caractéristiques du projet destinées à éviter ou réduire les effets négatifs notables du projet sur l'environnement ou la santé humaine (pour plus de précision, il vous est possible de joindre une annexe traitant de ces éléments) :

SANS OBJET

7. Auto-évaluation (facultatif)

À regard du formulaire rempli, estimez-vous qu'il est nécessaire que votre projet fasse l'objet d'une évaluation environnementale ou qu'il devrait en être dispensé ? Expliquez pourquoi.

SANS OBJET

8. Annexes

8.1 Annexes obligatoires

Objet		
1	Document CERFA n°14734 intitulé « informations nominatives relatives au maître d'ouvrage ou pétitionnaire » - non publié ;	<input type="checkbox"/>
2	Un plan de situation au 1/25 000 ou, à défaut, à une échelle comprise entre 1/16 000 et 1/64 000 (il peut s'agir d'extraits cartographiques du document d'urbanisme s'il existe) ;	<input checked="" type="checkbox"/>
3	Au minimum, 2 photographies datées de la zone d'implantation, avec une localisation cartographique des prises de vue, l'une devant permettre de situer le projet dans l'environnement proche et l'autre de le situer dans le paysage lointain ;	<input checked="" type="checkbox"/>
4	Un plan du projet ou, pour les travaux, ouvrages ou aménagements visés aux catégories 5° a), 6° b) et c), 7°, 9°, 10°, 11°, 12°, 13°, 22°, 32, 38° ; 43° a) et b) de l'annexe à l'article R. 122-2 du code de l'environnement un projet de tracé ou une enveloppe de tracé ;	<input checked="" type="checkbox"/>
5	Sauf pour les travaux, ouvrages ou aménagements visés aux 5° a), 6° b) et c), 7°, 9°, 10°, 11°, 12°, 13°, 22°, 32, 38° ; 43° a) et b) de l'annexe à l'article R. 122-2 du code de l'environnement : plan des abords du projet (100 mètres au minimum) pouvant prendre la forme de photos aériennes datées et complétées si nécessaire selon les évolutions récentes, à une échelle comprise entre 1/2 000 et 1/5 000. Ce plan devra préciser l'affectation des constructions et terrains avoisinants ainsi que les canaux, plans d'eau et cours d'eau ;	<input type="checkbox"/>
6	Si le projet est situé dans un site Natura-2000, un plan de situation détaillé du projet par rapport à ce site. Dans les autres cas, une carte permettant de localiser le projet par rapport aux sites Natura 2000 sur lesquels le projet est susceptible d'avoir des effets.	<input type="checkbox"/>

8.2 Autres annexes volontairement transmises par le maître d'ouvrage ou pétitionnaire

Veillez compléter le tableau ci-joint en indiquant les annexes jointes au présent formulaire d'évaluation, ainsi que les parties auxquelles elles se rattachent

Objet
SANS OBJET

9. Engagement et signature

Je certifie sur l'honneur l'exactitude des renseignements ci-dessus

Fait à

BORDEAUX

le.

28 / 2 / 2019

Signature



Insérez votre signature en cliquant sur le cadre ci-dessus



PRÉFET DE LA GIRONDE

**FORMULAIRE SIMPLIFIÉ D'ÉVALUATION D'INCIDENCES
NATURA 2000
(Article R414-19 du code de l'environnement)**

La démarche Natura 2000 vise à **préserver les espèces (animales et végétales) et les habitats** identifiés sur le territoire européen, dans un cadre global de développement durable, en cherchant à concilier activités humaines et protection des milieux naturels. L'évaluation des incidences est une étude ciblée sur les habitats naturels et espèces pour lesquels les sites Natura 2000 ont été créés et doit être proportionnée à la nature et à l'importance des incidences potentielles du projet.

L'objectif de ce formulaire simplifié est d'aider le demandeur de l'Autorisation d'Occupation du Domaine Public Maritime (DPM) à réaliser l'évaluation d'incidences Natura 2000 pour l'occupation qu'il sollicite. **Le demandeur est seul responsable** de son évaluation et peut donc apporter tout complément d'information qu'il jugerait nécessaire. (Portail Natura 2000 : <http://www.developpement-durable.gouv.fr/-Natura-2000,2414-.html>).

1. Coordonnées du demandeur de l'autorisation d'occupation du DPM :

Particulier Société (intitulé :

Nom du demandeur : FERRASSE Prénom du demandeur : Alexia
 Adresse : 26 Avenue de la CONCHE
 Téléphone(s) : 06 73 57 65 21 email : a.ferrasse@orange.fr

2. Description du Projet :

Nature du projet (préciser le type d'occupation envisagée) : RENFORCEMENT D'UN PEUVE

Période d'occupation sollicitée dans la demande d'autorisation d'occupation (jour/mois/année) :
 Date de début : 1/2/2020 Date de fin : 1/2/2070

Surface occupée : 72 m² (2 m² d'annexe sur le Domaine maritime)
 Lieu-dit : 26 Av de la CONCHE Commune : LEGE CAP FERRET

(Fournir un plan de situation détaillé)

Le projet concerne-t-il un ou plusieurs sites Natura 2000 ? oui non

(Si oui, compléter le tableau suivant à l'aide du plan ci-dessous représentant les sites Natura 2000 sur le secteur du Bassin d'Arcachon).

SIC ou ZPS	CODE NATURA 2000	NOM DU SITE	Cocher le(s) site(s) concerné(s)
SIC	FR7200679	BASSIN D'ARCACHON ET CAP FERRET	<input checked="" type="checkbox"/>
ZPS	FR7212018	ARCACHON ET BANC D'ARGUIN	<input type="checkbox"/>

SIC (Site d'intérêt Communautaire) – Directive « Habitats » / ZPS (Zone de Protection Spéciale) – Directive « Oiseaux ».

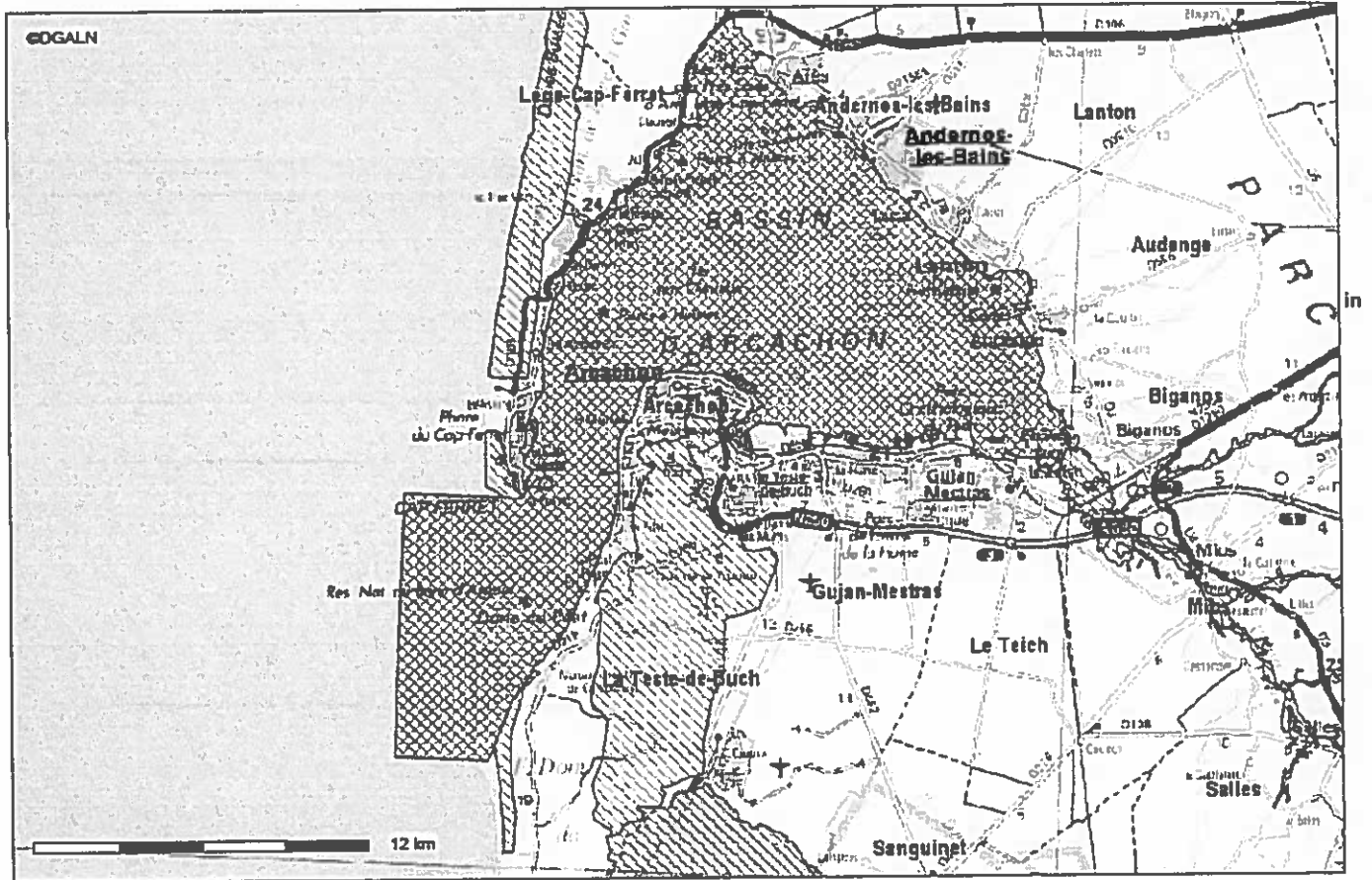

3. Recensement et incidences :

Les tableaux non exhaustifs ci-dessous permettent :

- de recenser les habitats et espèces présentes sur la zone concernée par l'autorisation d'occupation ou à proximité. (complément d'informations possible sur le site Natura 2000 fourni en préambule et sur l'annexe I listant les espèces d'oiseaux d'intérêt communautaire potentiellement présentes).
- d'analyser et d'évaluer les incidences engendrées par votre occupation sur son implantation directe et à proximité (ex : destruction ou dégradation d'un habitat naturel remarquable, destruction ou perturbation dans la réalisation de son cycle vital d'une espèce remarquable, équipements bruyants,...).

HABITATS

Code	Habitats	Incidences	Mesure(s) prise(s) pour atténuer ou supprimer les incidences
1110	Banc de sable à faible couverture permanente d'eau marine (la profondeur d'eau dépasse rarement 20 mètres sous le niveau zéro).	<input type="checkbox"/> oui <input type="checkbox"/> non	
1140	Replats boueux ou sableux exondés à marée basse (sables et vases des côtes océaniques, des chenaux et des lagunes associées, non submergés durant la marée basse).	<input checked="" type="checkbox"/> oui <input type="checkbox"/> non	Jour de vaine
1150	Lagunes côtières (Etendues d'eau salée côtières, peu profondes, de salinité et de volume d'eau variable, séparées de la mer par une barrière de sable, de galets ou plus rarement par une barrière rocheuse).	<input type="checkbox"/> oui <input type="checkbox"/> non	
2110	Dunes mobiles embryonnaires (formations des côtes représentant les premiers stades initiaux dunaires, se manifestant en rides ou en élévations de la surface sableuse de l'arrière plage ou comme une frange à la base du versant maritime des hautes dunes).	<input type="checkbox"/> oui <input type="checkbox"/> non	
2120	Dunes mobiles du cordon littoral à <i>Ammophila arenaria</i> (dunes blanches), (dunes mobiles constituant le cordon, ou les cordons les plus proches de la mer).	<input type="checkbox"/> oui <input type="checkbox"/> non	

COMMENTE
DU
NIVEAU

2180	Dunes boisées des régions atlantiques, continentale et boréale (forêts naturelles ou semi-naturelles des dunes côtières de la région atlantique, continentale et boréale avec une structure arborée bien développée et un assemblage d'espèces forestières caractéristique).	<input type="checkbox"/> oui <input type="checkbox"/> non
------	--	--

ESPECES : (Mammifères, Amphibiens et Reptiles, Oiseaux, Poissons, Invertébrés, Plantes)

Code	Habitats	Incidences	Mesure(s) prise(s) pour atténuer ou supprimer les incidences
1323	Murin de Bechstein (Myotis bechsteinii).	<input type="checkbox"/> oui <input checked="" type="checkbox"/> non	
1349	Grand Dauphin (Tursiops truncatus).	<input type="checkbox"/> oui <input checked="" type="checkbox"/> non	
	Oiseaux (voir annexe I)	<input checked="" type="checkbox"/> oui <input type="checkbox"/> non	<i>Juste madame</i>

4. Conclusion :

Rappel : Il est de la responsabilité du demandeur de l'autorisation d'occupation sur le DPM de conclure à l'absence ou non d'incidence de son projet sur un ou plusieurs sites Natura 2000.

En conclusion, votre occupation est-elle susceptible d'avoir une incidence sur un ou plusieurs site(s) Natura 2000 ?

NON

Dans ce cas, ce formulaire, accompagné des éventuelles pièces complémentaires, est à joindre en complément de la demande d'autorisation d'occupation et à adresser au Service Mer et Littoral de la DDTM33 (adresse ci-dessous).

OUI

Dans ce cas, l'évaluation des incidences Natura 2000 doit se poursuivre. Un dossier complet doit être établi. C'est ce dossier complet qui devra être joint à la demande d'autorisation d'occupation et à adresser au Service Mer et Littoral de la DDTM33 (adresse ci-dessous).

Service Maritime et Littoral
 Direction Départementale des Territoires et de la Mer
 5, quai du Capitaine Allègre
 BP 80142
 33311 ARCACHON cedex

Fait à : BURDEAUX

Le : 28/2/2019

Signature :



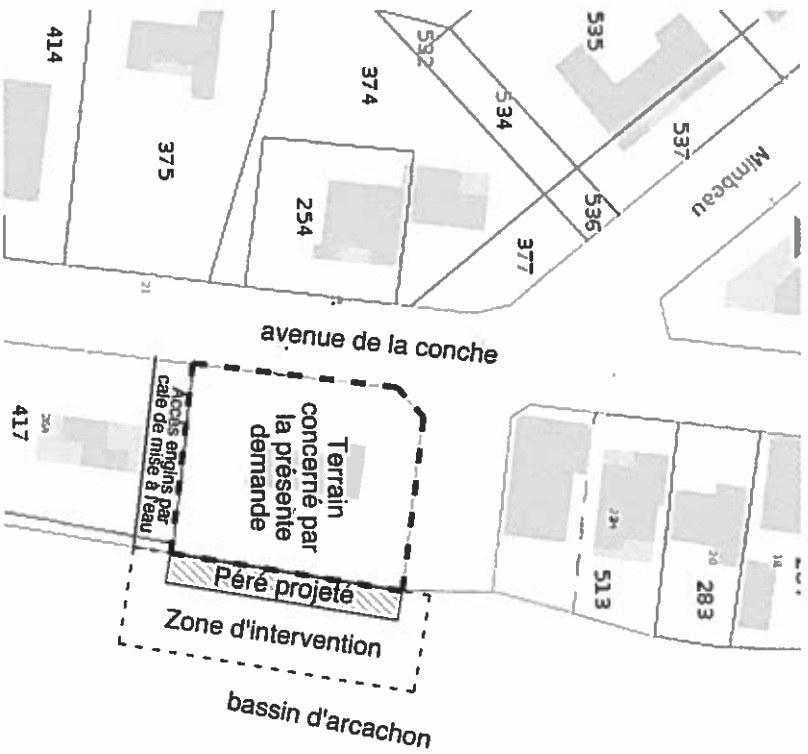

PLAN DE SITUATION INSTALLATION DU CHANTIER

2.5 m

MONSIEUR ET MADAME FERRASSE
Maison à Lège-Cap-Ferret (33)
26 Avenue de la Conche
Section cadastrale n° LN 123

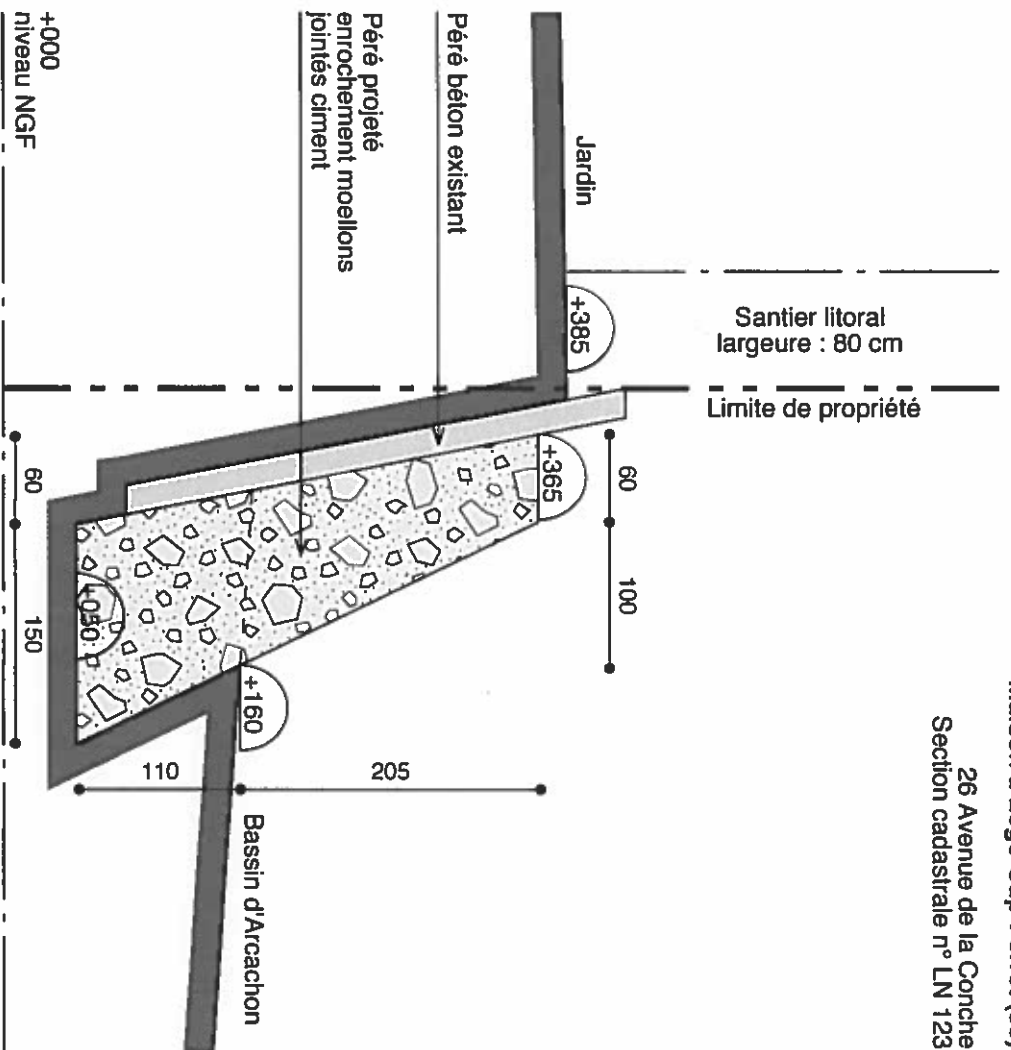

COUPE DE PRINCIPALE

PROJET DE RENFORCEMENT D'UN PERE

1/50° - 25/03/2019

- Cinq zones naturelles d'intérêt écologique faunistique et floristique (ZNIEFF) et une zone importante pour la conservation des oiseaux (ZICO)

Il est répertorié 5 ZNIEFF sur la commune de Lège-Cap Ferret.

Une zone importante pour la conservation des oiseaux (ZICO) est également identifiée.

LES 5 ZNIEFF ET LA ZICO REPERTORIEES SUR LA COMMUNE

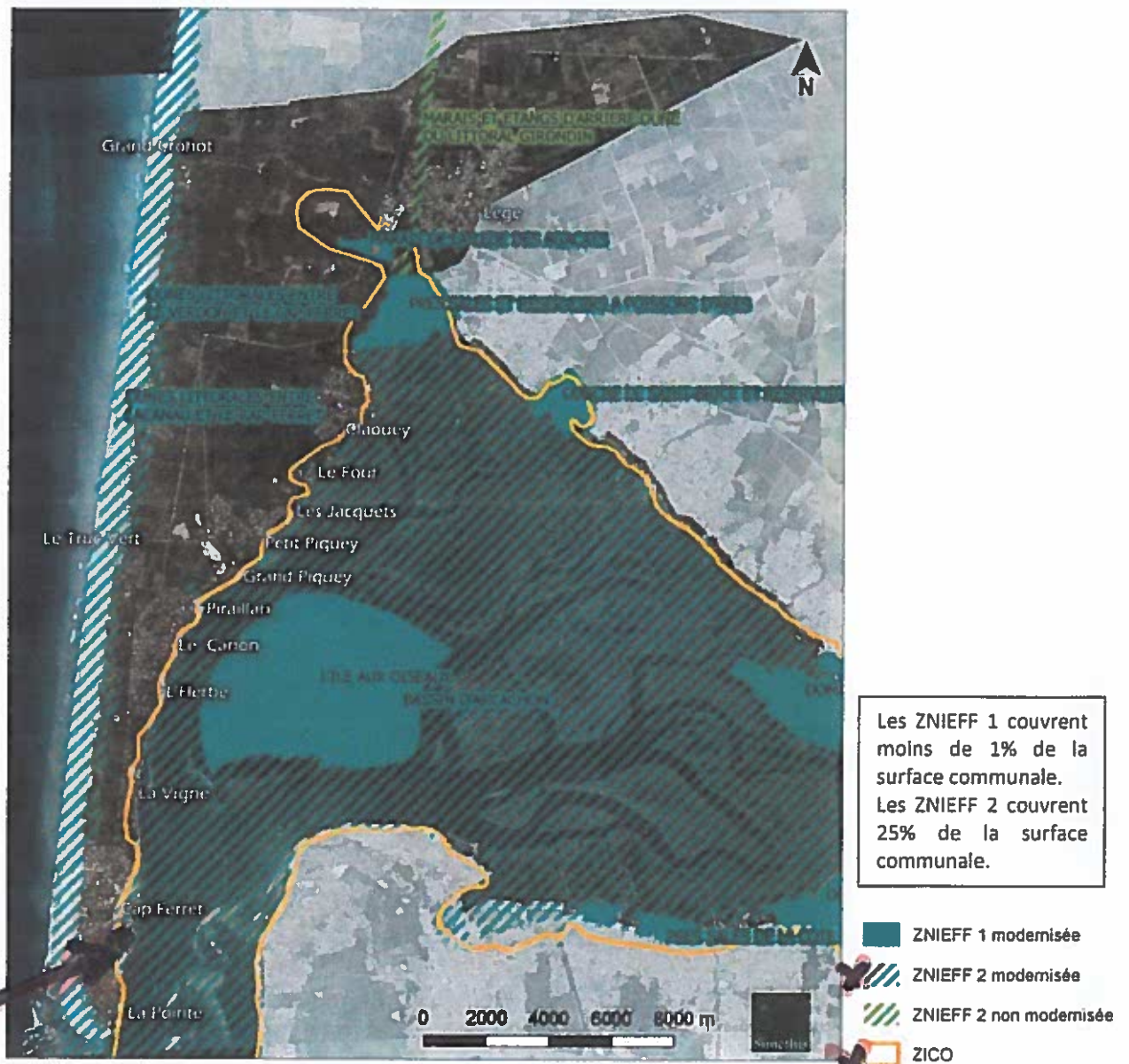

Source : DREAL Aquitaine, INPN 2014.

T.G.M. S.A.R.L.

Corps-morts et Travaux Maritimes

13 rue Jacques Cassard

Zone Artisanale de Lège

33950 LEGE CAP-FERRET

☎ : 05.56.60.76:14 - 📠 : 05.56.60.77.42

Portable : 06.83.47.11.85

E-mail : tgm-tgs@wanadoo.fr

Siret : 479 728 909 000 25 / NAF : 451 B

N° Intracommunautaire : FR 67479728909

Sarl au capital de 7 700 €

DDTM

5 Quai du Capitaine Allègre

33311 ARCACHON

A l'attention de : Mr DORE

Objet :

Demande d'autorisation de travaux

Bordeaux,

Le 28 février 2019

Monsieur DORE,

Par cette présente, nous vous informons de notre souhait de vouloir réaliser des travaux de renforcement sur le perré de M. et Mme FERRASSE, à l'adresse suivante : Avenue de la Conche, 33950 LEGE CAP FERRET.

En effet, nous fournirons et mettrons en place un enrochement en protection du perré existant et ensuite, nous procéderons au remplissage des joints/béton.

Afin de réaliser ces travaux, nous utiliserons un manuscopie et une pelle de 8 Tonnes.

Il n'y aura aucune fuite apparente sur ces engins et nous n'utilisons que des huiles biodégradables type BIOHYDOR (satisfaisants aux classifications ISA15380 6743-4DIN 51502 EL 51524 Part3) et BIOHYDRO SAT 46 (satisfaisants aux classifications ISA15380 VDMA 24568) de chez HAFA (fiches techniques jointes).

Nous nous permettons de vous transmettre les coordonnées de notre client :

M. FERRASSE

a.ferrasse@orange.fr

Vous en souhaitant bonne réception et restant à votre entière disposition pour tout renseignement complémentaire.

Nous vous prions de bien vouloir agréer, Monsieur DORE, nos sincères salutations.

MR GAY THOMAS
Gérant SARL TGM

SARL T.G.M.
13, rue Jacques Cassard
Z.A. Lège 33950 LEGE CAP FERRET
Tél. 05 56 60 76 14 - Fax 05 56 60 77 42
Portable 06 83 47 11 85

Département :
GIRONDE

Commune :
LEGE-CAP-FERRET

Section : LN
Feuille : 000 LN 01

Échelle d'origine : 1/1000
Échelle d'édition : 1/1000

Date d'édition : 25/03/2019
(fuseau horaire de Paris)

Coordonnées en projection : RGF93CC45
©2017 Ministère de l'Action et des
Comptes publics

DIRECTION GÉNÉRALE DES FINANCES PUBLIQUES

EXTRAIT DU PLAN CADASTRAL

Le plan visualisé sur cet extrait est géré
par le centre des impôts foncier suivant :
PTGC
Cité Administrative - Tour B 14ème
étage 33090
33090 BORDEAUX CEDEX
tél. 05 56 24 85 97 - fax 05 56 24 86 21

Cet extrait de plan vous est délivré par :

cadastre.gouv.fr

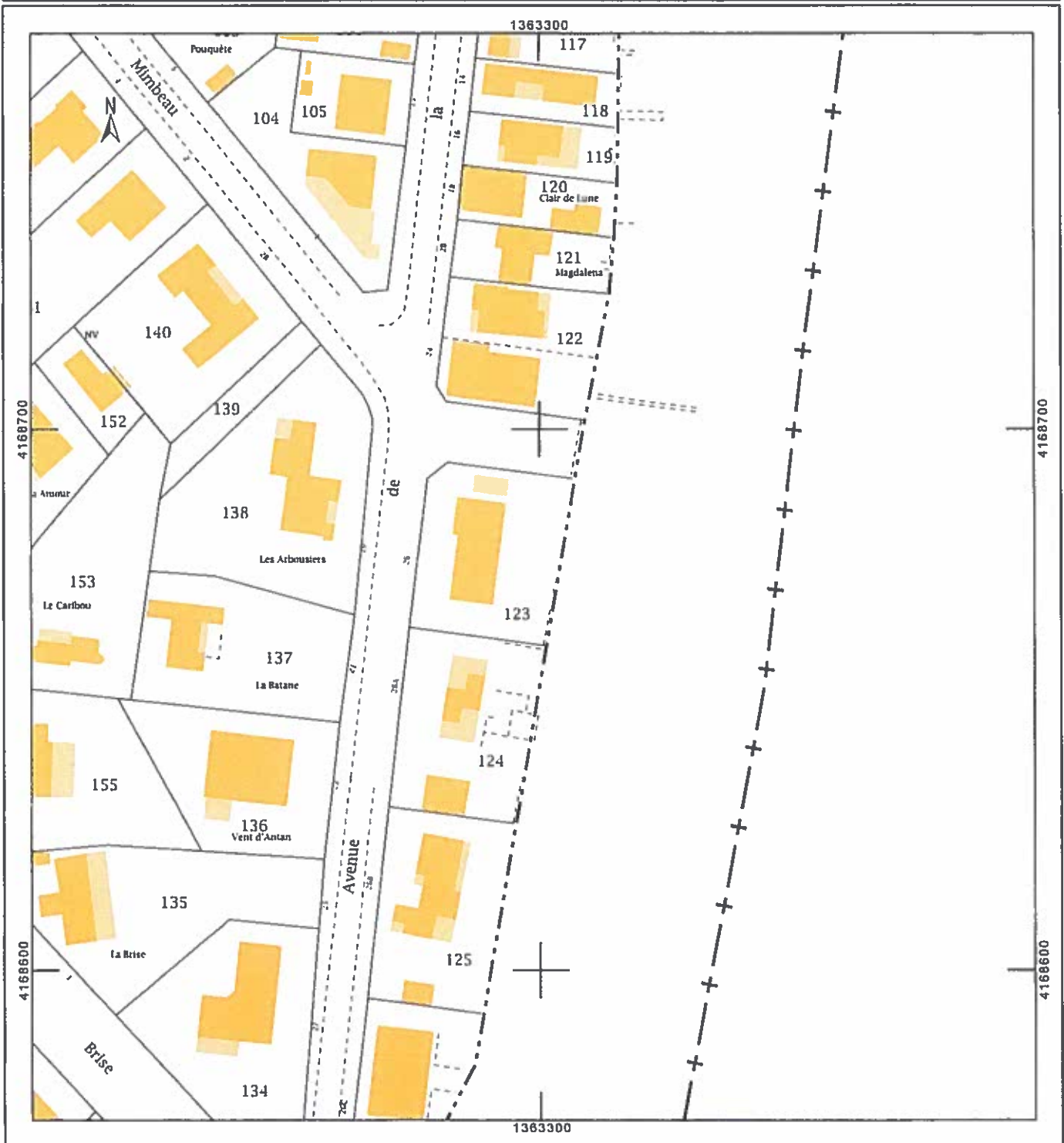

MONSIEUR ET MADAME FERRASSE
Maison à Lège-Cap-Ferret (33)

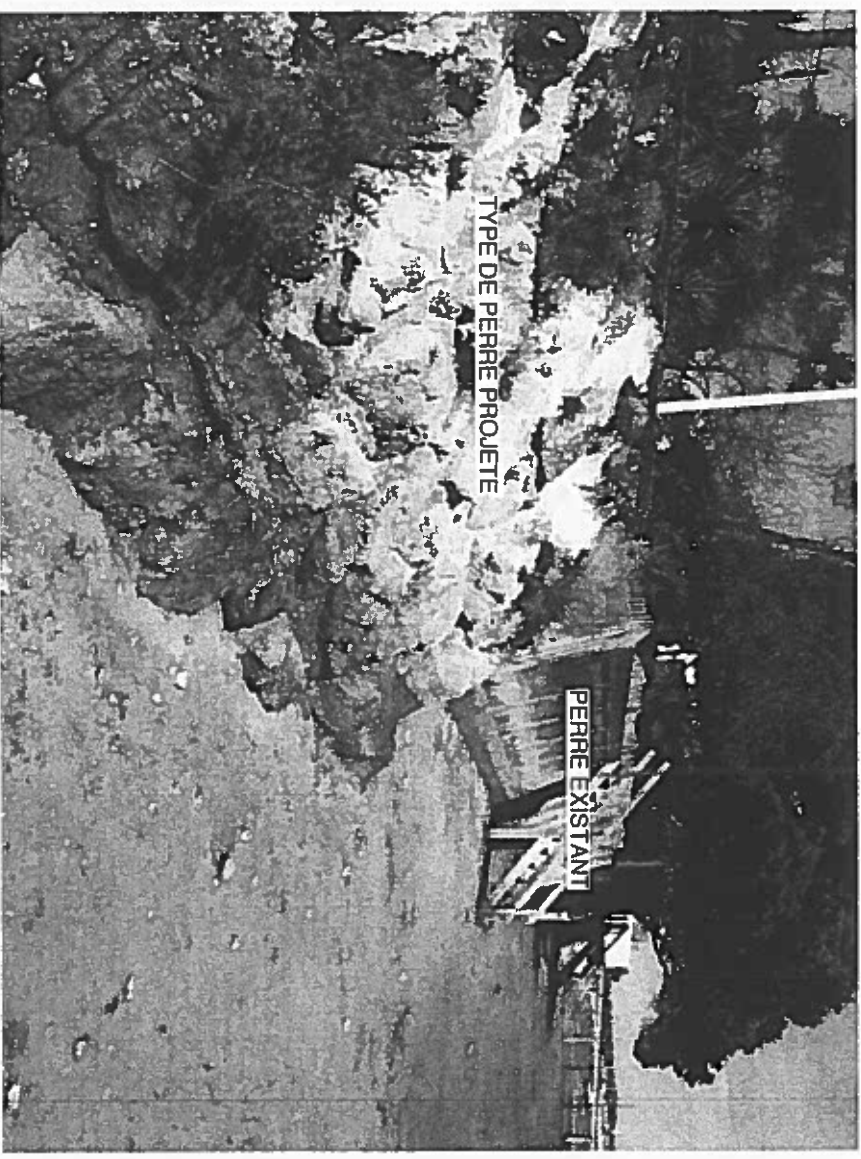

DEMANDE DE DECLARATION DE TRAVAUX

Renforcement d'un perre

15/01/2019

Avenue de la Conche

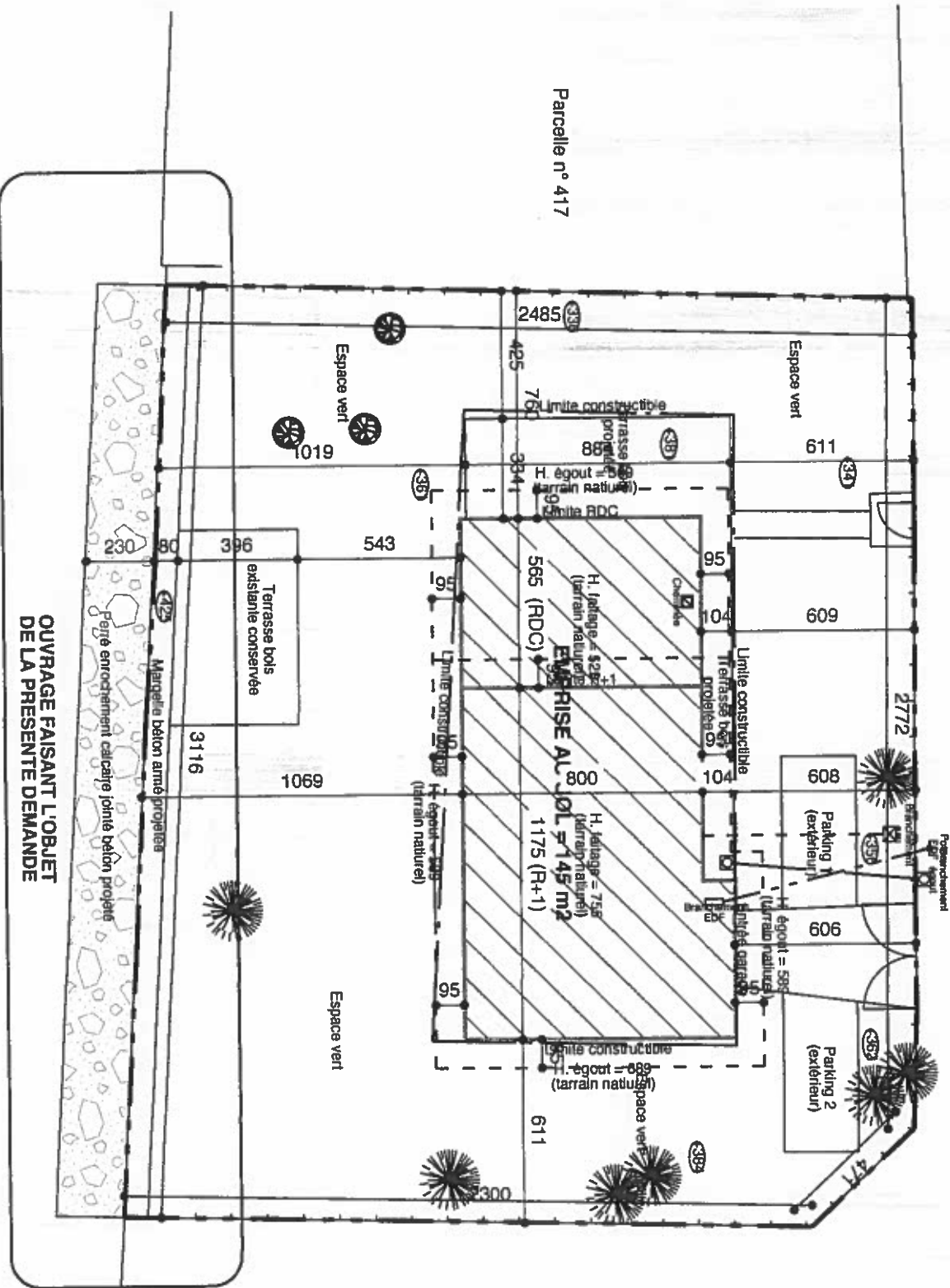

LEGENDE :

	Limites terrain
	Limite constr.
	Cotes NGF
	Emprise bâtiment
	Pavé

Accès plage

OUVRAGE FAISANT L'OBJET DE LA PRESENTE DEMANDE

Bassin d'Arcachon

PLAN DE MASSE

1/200° - 15/01/2019

10 m

Parcelle n° 417

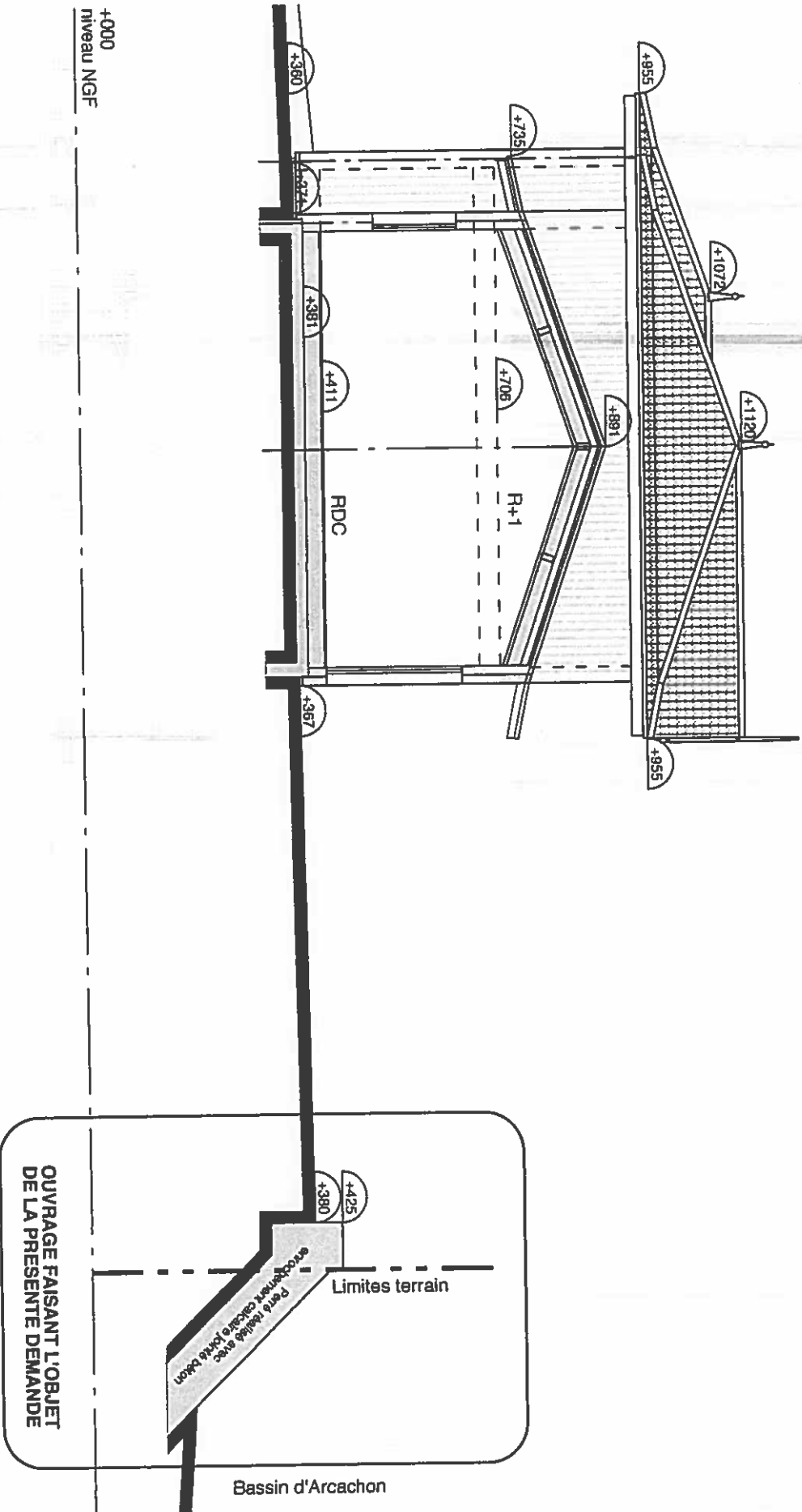

OUVRAGE FAISANT L'OBJET
DE LA PRESENTE DEMANDE

PLAN DE COUPE

1/100° - 15/01/2019