

**Demande d'examen au cas par cas préalable  
à la réalisation éventuelle d'une évaluation environnementale**

Article R. 122-3 du code de l'environnement

Ce formulaire sera publié sur le site Internet de l'autorité environnementale  
Avant de remplir cette demande, lire attentivement la notice explicative

Code réservé à l'autorité environnementale

Date de réception :

27/04/19

Dossier complété :

29/03/19

N° d'enregistrement :

2019-08249

**1. Intitulé du projet**

Défrichage d'un terrain AHA en vue de la construction  
d'une maison d'habitation

**2. Identification du (ou des) maître(s) d'ouvrage ou du (ou des) pétitionnaire(s)**

**2.1 Personne physique**

Nom

Prénom

**2.2 Personne morale**

Dénomination ou raison sociale

Nom, prénom et qualité de la personne  
habilitée à représenter la personne morale

RCS / SIRET

\_\_\_\_\_

Forme juridique

Joignez à votre demande l'annexe obligatoire n°1

**3. Catégorie(s) applicable(s) du tableau des seuils et critères annexé à l'article R. 122-3 du code de l'environnement et dimensionnement correspondant du projet**

| N° de catégorie et sous catégorie | Caractéristiques du projet au regard des seuils et critères de la catégorie (Préciser les éventuelles rubriques issues d'autres nomenclatures (ICPE, ICITA, etc.) |
|-----------------------------------|---|
|                                   |   |

**4. Caractéristiques générales du projet**

Doivent être annexées au présent formulaire les pièces énoncées à la rubrique 4.1 du formulaire

**4.1 Nature du projet, y compris les éventuels travaux de démolition**

Attachage d'un bois de 1000m<sup>2</sup> en vue d'une construction d'une  
maison d'habitation à usage personnel avec un plancher de 110 m<sup>2</sup>  
Construction de 12 chènes peuloués présents sur la parcelle et plantation  
de quelques jeunes (2 pommiers, 2 poivriers, 2 pignons et 1 miris).  
Le traitement des eaux usées et potables se fera par assainissement  
autonome. Pour les eaux pluviales l'infiltration se fera à la  
parcelle



#### 4.2 Objectifs du projet

Construction pour un chalet d'habitation d'ordre personnel.

#### 4.3 Décrivez sommairement le projet

##### 4.3.1 dans sa phase travaux

Défrichage d'une zone boisée de  $10000\text{ m}^2$  en vue de la construction d'un chalet.

##### 4.3.2 dans sa phase d'exploitation

Évacuation des souches. Le mur en place du chalet se situera au milieu du terrain.



4.4 A quelle(s) procédure(s) administrative(s) d'autorisation le projet a-t-il été ou sera-t-il soumis ?

La décision de l'autorité environnementale devra être jointe au(x) dossier(s) d'autorisation(s).

Le projet sera soumis à une demande de permis de construire pour un chalet.

4.5 Dimensions et caractéristiques du projet et superficie globale de l'opération - préciser les unités de mesure utilisées

| Grandeurs caractéristiques | Valeur(s)            |
|----------------------------|----------------------|
| 100x100                    | 10000 m <sup>2</sup> |

4.6 Localisation du projet

Adresse et commune(s) d'implantation

Coordonnées géographiques<sup>1</sup>

Long. 1°18'15" - Lat. 45°23'00"

La Ribière du Nord  
87500 Saint-Aix-en-Vercors

Pour les catégories 5° a), 6° a), b) et c), 7° a), 9° a), 10°, 11° a) et b), 22°, 23°, 24°, 25°, 43° a) et b) de l'annexe à l'article R. 122-2 du code de l'environnement :

Point de départ :

Long. 1°18'15" - Lat. 45°23'00"

Point d'arrivée :

Long. 1°18'15" - Lat. 45°23'00"

Communes traversées :

Joignez à votre demande les annexes n° 2 à 6

4.7 S'agit-il d'une modification/extension d'une installation ou d'un ouvrage existant ?

Oui

Non

4.7.1 Si oui, cette installation ou cet ouvrage a-t-il fait l'objet d'une évaluation environnementale ?

Oui

Non

4.7.2 Si oui, décrivez sommairement les différentes composantes de votre projet et indiquez à quelle date il a été autorisé ?

<sup>1</sup> Pour l'outre-mer, voir notice explicative



#### 5. Sensibilité environnementale de la zone d'implantation envisagée

Afin de réunir les informations nécessaires pour remplir le tableau ci-dessous, vous pouvez vous rapprocher des services instructeurs, et vous référer notamment à l'outil de cartographie interactive CARMEN, disponible sur le site de chaque direction régionale.

Le site internet du ministère de l'environnement vous propose un regroupement de ces données environnementales par région, à l'adresse suivante : <http://www.developpement-durable.gouv.fr/Les-donnees-environnementales.html>.

Cette plateforme vous indiquera la définition de chacune des zones citées dans le formulaire.

Vous pouvez également retrouver la cartographie d'une partie de ces informations sur le site de l'inventaire national du patrimoine naturel (<http://inpn.mnhn.fr/zones/imp/espaces/viewer/>).

| Le projet se situe-t-il :  | Oui                      | Non                                 | Lequel/laquelle ? |
|--|--------------------------|-------------------------------------|-------------------|
| Dans une zone naturelle d'intérêt écologique, faunistique et floristique de type I ou II (ZNIEFF) ?  | <input type="checkbox"/> | <input checked="" type="checkbox"/> |                   |
| En zone de montagne ?  | <input type="checkbox"/> | <input checked="" type="checkbox"/> |                   |
| Dans une zone couverte par un arrêté de protection de biotope ?  | <input type="checkbox"/> | <input checked="" type="checkbox"/> |                   |
| Sur le territoire d'une commune littorale ?  | <input type="checkbox"/> | <input checked="" type="checkbox"/> |                   |
| Dans un parc national, un parc naturel marin, une réserve naturelle (nationale ou régionale), une zone de conservation halieutique ou un parc naturel régional ? | <input type="checkbox"/> | <input checked="" type="checkbox"/> |                   |
| Sur un territoire couvert par un plan de prévention du bruit, arrêté ou le cas échéant, en cours d'élaboration ?   | <input type="checkbox"/> | <input checked="" type="checkbox"/> |                   |
| Dans un bien inscrit au patrimoine mondial ou sa zone tampon, un monument historique ou ses abords ou un site patrimonial remarquable ?                          | <input type="checkbox"/> | <input checked="" type="checkbox"/> |                   |





Dans une zone humide ayant fait l'objet d'une délimitation ?

Dans une commune couverte par un plan de prévention des risques naturels prévisibles (PPRN) ou par un plan de prévention des risques technologiques (PPRT) ?  
si oui, est-il prescrit ou approuvé ?

Dans un site ou sur des sols pollués ?

Dans une zone de répartition des eaux ?

Dans un périmètre de protection rapprochée d'un captage d'eau destiné à la consommation humaine ou d'eau minérale naturelle ?

Dans un site inscrit ?

**Le projet se situe-t-il, dans ou à proximité :**

Oui Non

**Lequel et à quelle distance ?**

D'un site Natura 2000 ?

D'un site classé ?



Est-il susceptible d'avoir des incidences sur les autres zones à sensibilité particulière énumérées au 5.2 du présent formulaire ?

Engendre-t-il la consommation d'espaces naturels, agricoles, forestiers, maritimes ?

Est-il concerné par des risques technologiques ?

**Risques**

Est-il concerné par des risques naturels ?

Engendre-t-il des risques sanitaires ?  
Est-il concerné par des risques sanitaires ?

Engendre-t-il des déplacements/des trafics ?

**Nuisances**

Est-il source de bruit ?  
Est-il concerné par des nuisances sonores ?



Engendre-t-il des odeurs ?

Est-il concerné par des nuisances olfactives ?

Engendre-t-il des vibrations ?

Est-il concerné par des vibrations ?

Engendre-t-il des émissions lumineuses ?

Est-il concerné par des émissions lumineuses ?

Engendre-t-il des rejets dans l'air ?

Engendre-t-il des rejets liquides ?  
Si oui, dans quel milieu ?

**Emissions**

Engendre-t-il des effluents ?

Engendre-t-il la production de déchets non dangereux, inertes, dangereux ?



Est-il susceptible de porter atteinte au patrimoine architectural, culturel, archéologique et paysager ?

Patrimoine /  
Cadre de vie  
/ Population

Engendre-t-il des modifications sur les activités humaines (agriculture, sylviculture, urbanisme, aménagements), notamment l'usage du sol ?

4.2 Les incidences du projet identifiées au 4.1 sont-elles susceptibles d'être cumulées avec d'autres projets existants ou approuvés ?

Oui  Non  Si oui, décrivez lesquelles :

4.3 Les incidences du projet identifiées au 4.1 sont-elles susceptibles d'avoir des effets de nature transfrontière ?

Oui  Non  Si oui, décrivez lesquels :





4. Caractéristiques de l'impact potentiel du projet sur l'environnement et la santé humaine au vu des informations disponibles

4.1 Le projet envisagé est-il susceptible d'avoir les incidences notables suivantes ?

Veillez compléter le tableau suivant :

| Incidences potentielles |  | Oui                      | Non                                 | De quelle nature ? De quelle importance ?<br>Appréciez sommairement l'impact potentiel |
|-------------------------|--|--------------------------|-------------------------------------|--|
| <b>Ressources</b>       | Engendra-t-il des prélèvements d'eau ?<br>Si oui, dans quel milieu ?   | <input type="checkbox"/> | <input checked="" type="checkbox"/> |  |
|                         | Impliquera-t-il des drainages / ou des modifications prévisibles des masses d'eau souterraines ?   | <input type="checkbox"/> | <input checked="" type="checkbox"/> |  |
|                         | Est-il excédentaire en matériaux ?   | <input type="checkbox"/> | <input checked="" type="checkbox"/> |  |
|                         | Est-il déficitaire en matériaux ?<br>Si oui, utilise-t-il les ressources naturelles du sol ou du sous-sol ?  | <input type="checkbox"/> | <input checked="" type="checkbox"/> |  |
| <b>Milieu naturel</b>   | Est-il susceptible d'entraîner des perturbations, des dégradations, des destructions de la biodiversité existante : faune, flore, habitats, continuités écologiques ?                      | <input type="checkbox"/> | <input checked="" type="checkbox"/> |  |
|                         | Si le projet est situé dans ou à proximité d'un site Natura 2000, est-il susceptible d'avoir un impact sur un habitat / une espèce inscrite(s) au Formulaire Standard de Données du site ? | <input type="checkbox"/> | <input checked="" type="checkbox"/> |  |



6.4 Description, le cas échéant, des mesures et des caractéristiques du projet destinées à éviter ou réduire les effets négatifs notables du projet sur l'environnement ou la santé humaine (pour plus de précision, il vous est possible de joindre une annexe traitant de ces éléments) :



### 7. Auto-évaluation (article 107)

Au regard du formulaire rempli, estimez-vous qu'il est nécessaire que votre projet fasse l'objet d'une évaluation environnementale ou qu'il devrait en être dispensé ? Expliquez pourquoi.

Mon projet ne nécessite pas une évaluation environnementale. La zone se situe sur une hauteur avec une très faible densité d'arbres.

### 8. Annexes

#### 8.1 Annexes obligatoires

| Objet |  |                          |
|-------|--|--------------------------|
| 1     | Document CERFA n°14734 intitulé « informations nominatives relatives au maître d'ouvrage ou pétitionnaire » - non publié ;   | <input type="checkbox"/> |
| 2     | Un plan de situation au 1/25 000 ou, à défaut, à une échelle comprise entre 1/16 000 et 1/64 000 (il peut s'agir d'extraits cartographiques du document d'urbanisme s'il existe) ;   | <input type="checkbox"/> |
| 3     | Au minimum, 3 photographies datées de la zone d'implantation, avec une localisation cartographique des prises de vue, l'une devant permettre de situer le projet dans l'environnement proche et l'autre de le situer dans le paysage lointain ;  | <input type="checkbox"/> |
| 4     | Un plan du projet ou, pour les travaux, ouvrages ou aménagements visés aux catégories 5 <sup>a</sup> a), 6 <sup>a</sup> b) et c), 7 <sup>a</sup> , 9 <sup>a</sup> , 10 <sup>a</sup> , 11 <sup>a</sup> , 12 <sup>a</sup> , 13 <sup>a</sup> , 22 <sup>a</sup> , 32, 36 <sup>a</sup> ; 43 <sup>a</sup> a) et b) de l'annexe à l'article R. 122-2 du code de l'environnement un projet de tracé ou une enveloppe de tracé ;  | <input type="checkbox"/> |
| 5     | Sauf pour les travaux, ouvrages ou aménagements visés aux 5 <sup>a</sup> a), 6 <sup>a</sup> b) et c), 7 <sup>a</sup> , 9 <sup>a</sup> , 10 <sup>a</sup> , 11 <sup>a</sup> , 12 <sup>a</sup> , 13 <sup>a</sup> , 22 <sup>a</sup> , 32, 36 <sup>a</sup> ; 43 <sup>a</sup> a) et b) de l'annexe à l'article R. 122-2 du code de l'environnement ; plan des abords du projet (100 mètres au minimum) pouvant prendre la forme de photos aériennes datées et complétées si nécessaire selon les évolutions récentes, à une échelle comprise entre 1/2 000 et 1/3 000. Ce plan devra préciser l'affectation des constructions et terrains avoisinants ainsi que les canaux, plans d'eau et cours d'eau ; | <input type="checkbox"/> |
| 6     | Si le projet est situé dans un site Natura 2000, un plan de situation détaillé du projet par rapport à ce site. Dans les autres cas, une carte permettant de localiser le projet par rapport aux sites Natura 2000 sur lesquels le projet est susceptible d'avoir des effets.  | <input type="checkbox"/> |



## 8.2 Autres annexes volontairement transmises par le maître d'ouvrage ou pétitionnaire

Veuillez compléter le tableau ci-joint en indiquant les annexes jointes au présent formulaire d'évaluation, ainsi que les parties auxquelles elles se rattachent

| Objet  |
|--|
|  |

## 9. Engagement et signature

Je certifie sur l'honneur l'exactitude des renseignements ci-dessus



Fait à

LA ROCHE L'ABEILLE

le

23 Juin 2019

Signature



Insérez votre signature en cliquant sur le cadre ci-dessus



DIRECTION GÉNÉRALE DES FINANCES PUBLIQUES

EXTRAIT DU PLAN CADASTRAL

Département :  
HAUTE Vienne

Commune :  
ST YMBÉAL LA PÉROCHE

Section : V3  
Feuille : 000 V3 01

Echelle d'origine : 1:2000  
Echelle d'édition : 1:2000

Date d'édition : 01/05/2006  
(Fusillonnage de Paris)

Coordonnées de projection : RGF93/IGN  
EGRS4 Ministère des Finances et des  
Comptes publics

Le plan visuelisé sur cet extrait est géré  
par le centre des impôts locaux suivant :  
UNJ0005  
Centre des Finances Publiques 30, Rue  
Cuvierilles 87000  
87000 LIMOGES Cedex 3  
Tel. 0553382000 - fax  
Réception de 8h30 à 12h et de 13h à 16h

Cet extrait de plan vous est délivré par :

casette.gov.fr

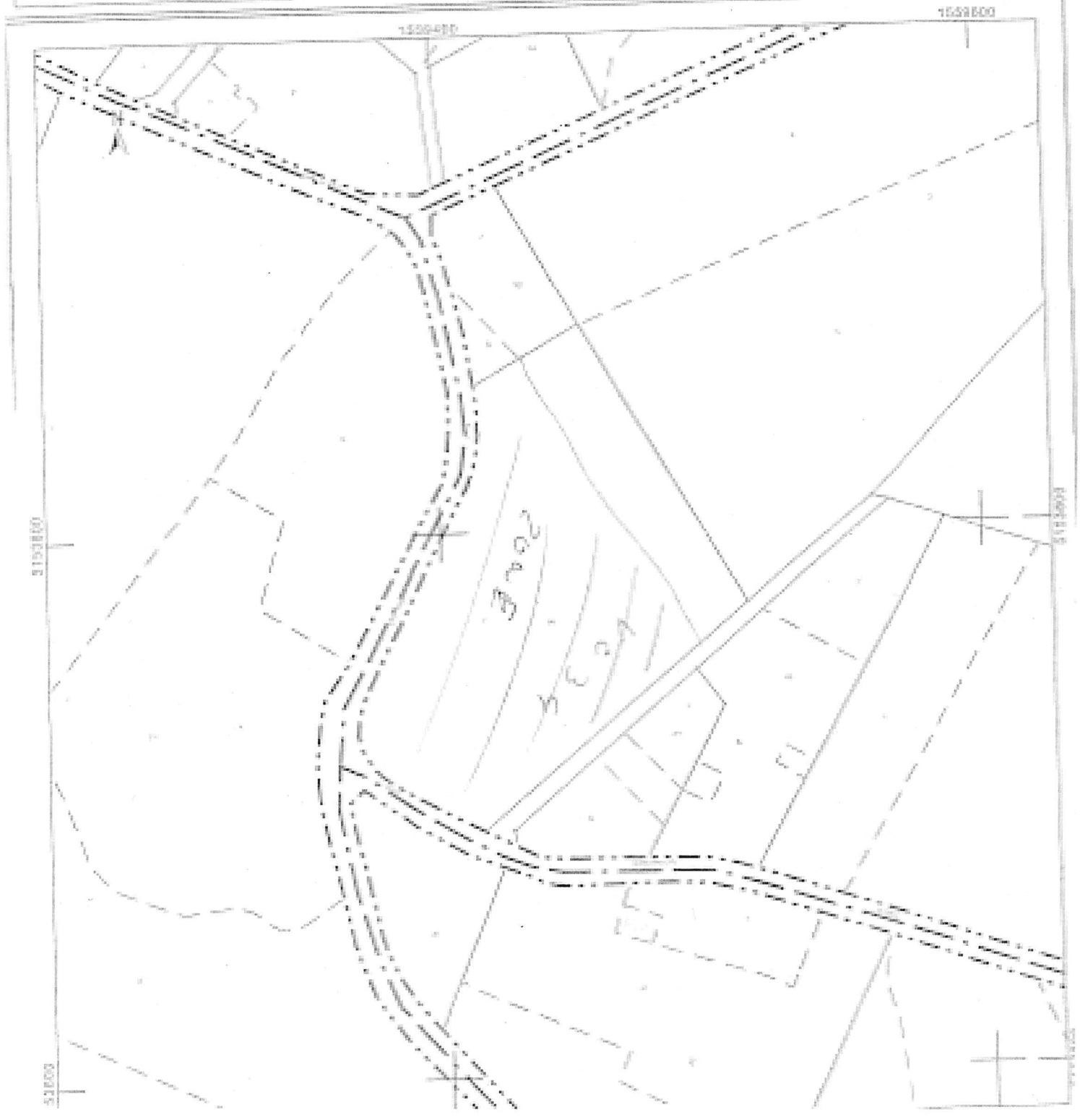





# géoportail



© IGN 2019 - [www.geoportail.gouv.fr/nos-services/legende](http://www.geoportail.gouv.fr/nos-services/legende)

Longitude :

4° 11' 00" E

Latitude :

46° 34' 12" N

SECTION VOIE 34





# Saint-Yrieix-la-Perche

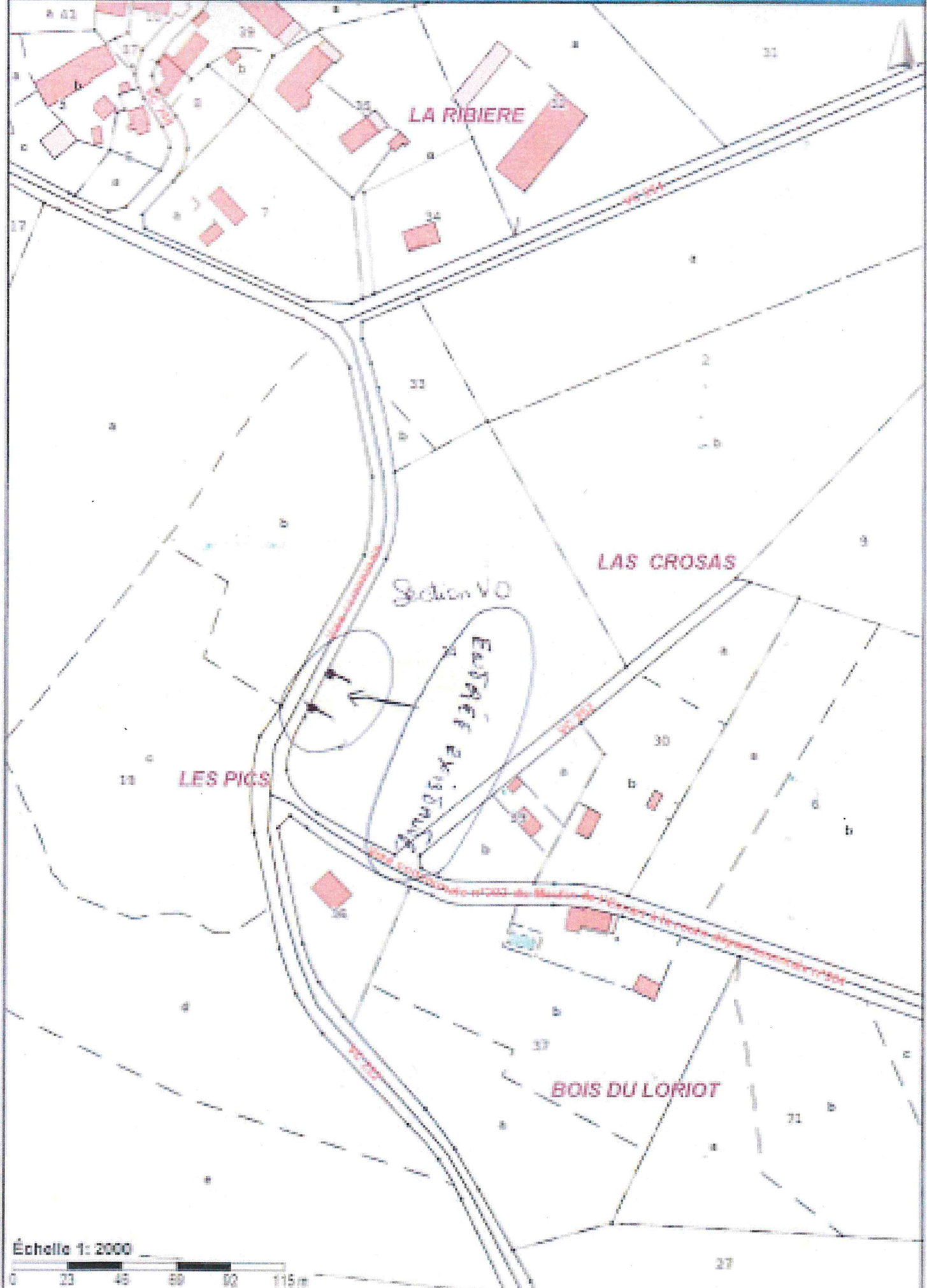

Échelle 1: 2000  
0 23 46 69 92 115m



DIRECTION GÉNÉRALE DES FINANCES PUBLIQUES

EXTRAIT DU PLAN CADASTRAL

Le plan visuelisé sur cet extrait est géré par le centre des impôts foncier suivant :  
LADGES  
Centre des Finances Publiques 30, Rue  
Cassinière 87000  
87000 LADGES Cedex 9  
Tel 05534958807 - fax  
Réception de 9h30 à 12h et de 14h à 18h

Département :  
HAUTE Vienne

Commune :  
ST YVES LA PÉROCHE

Section : V0  
Feuille : 003 V0 01

Echelle d'origine : 1:25000  
Echelle d'édition : 1:25000

Date d'édition : 01/09/2016  
(Folios fonciers de Paris)

Coordonnées en projection : RGF93CG40  
©2016 Ministère des Finances et des  
Comptes publics

Cet extrait de plan vous est délivré par :

cadastre.gouv.fr

