

Demande d'examen au cas par cas préalable
à la réalisation éventuelle d'une évaluation environnementale

Article R. 122-3 du code de l'environnement

Ce formulaire sera publié sur le site internet de l'autorité environnementale
Avant de remplir cette demande, lire attentivement la notice explicative

Cadre réservé à l'autorité environnementale

Date de réception :

21/05/19

Dossier complet le :

30/09/19

N° d'enregistrement :

2019_008327

1. Intitulé du projet

Mise en prairie de parcelles boisées

2. Identification du (ou des) maître(s) d'ouvrage ou du (ou des) pétitionnaire(s)

2.1 Personne physique

Nom SAINT MICHEL

Prénom PHILIPPE

2.2 Personne morale

Dénomination ou raison sociale

PROPRIÉTAIRE

Nom, prénom et qualité de la personne
habilitée à représenter la personne morale

SAINT MICHEL PHILIPPE

RCS / SIRET

799 599 840 00011

Forme juridique

Joignez à votre demande l'annexe obligatoire n°1

3. Catégorie(s) applicable(s) du tableau des seuils et critères annexé à l'article R. 122-2 du code de l'environnement et dimensionnement correspondant du projet

N° de catégorie et sous catégorie	Caractéristiques du projet au regard des seuils et critères de la catégorie (Préciser les éventuelles rubriques issues d'autres nomenclatures (ICPE, IOTA, etc.))
N° 47-b) ; Autre défrichement en vue de la reconversion de sols de plus de 9,5 ha	défrichement d'une superficie de 8,6038 ha

4. Caractéristiques générales du projet

Doivent être annexées au présent formulaire les pièces énoncées à la rubrique 8.1 du formulaire

4.1 Nature du projet, y compris les éventuels travaux de démolition

Défrichement sur une superficie de 8,6038 ha pour une mise en prairie pour l'activité d'élevage

4.2 Objectifs du projet

Le projet de mise en pacage permettra d'optimiser l'élevage grâce aux pâturés et à la récolte de fourrages différents.

4.3 Décrivez sommairement le projet

4.3.1 dans sa phase travaux

Il est envisagé de débuter les travaux par une opération de coupe de bois dès le mois de novembre 2019.

Le dessouchage aura lieu début d'année 2020

La fin des travaux est programmée fin 2020

4.3.2 dans sa phase d'exploitation

Le projet permettra l'alimentation de l'élevage lié à l'exploitation agricole sur la commune de Besdames

4.4 A quelle(s) procédure(s) administrative(s) d'autorisation le projet a-t-il été ou sera-t-il soumis ?

La décision de l'autorité environnementale devra être jointe au(x) dossier(s) d'autorisation(s).

Ce projet est soumis à une demande d'autorisation préalable auprès de la DDTM (demande déjà transmise)
Pas de cours d'eau traversé, ni de zone Natura 2000

4.5 Dimensions et caractéristiques du projet et superficie globale de l'opération - préciser les unités de mesure utilisées

Grandeurs caractéristiques	Valeur(s)
- Surface du défrichement sur la commune de Bédoumes	- 4,8460 ha
- Surface du défrichement sur la commune de Pardies Piézet	- 3,7578 ha

4.6 Localisation du projet

Adresse et commune(s) d'implantation

chemin d'essou
64290 BÉDOUMES

chemin LASCOUREYES
64800 PARDIES PIÉZAT

Coordonnées géographiques¹

Pour les catégories 5° a), 6° a), b) et c), 7° a), 9° a), 10°, 11° a) et b), 22°, 32°, 34°, 38° ; 43° a) et b) de l'annexe à l'article R. 122-2 du code de l'environnement :

Point de départ :

Point d'arrivée :

Communes traversées :

Long. 0° 19' 33" W Lat. 43° 12' 31" N

↳ Pardies - Piézet
long 0° 20' 27" W lat
↳ Bédoumes 43° 11' 56" N

Long. ___ ° ___ ' ___ " Lat. ___ ° ___ ' ___ "

Joignez à votre demande les annexes n° 2 à 6

4.7 S'agit-il d'une modification/extension d'une installation ou d'un ouvrage existant ?

Oui

Non

4.7.1 Si oui, cette installation ou cet ouvrage a-t-il fait l'objet d'une évaluation environnementale ?

Oui

Non

4.7.2 Si oui, décrivez sommairement les différentes composantes de votre projet et indiquez à quelle date il a été autorisé ?

(Empty box for project details and authorization date)

¹ Pour l'outre-mer, voir notice explicative

5. Sensibilité environnementale de la zone d'implantation envisagée

Afin de réunir les informations nécessaires pour remplir le tableau ci-dessous, vous pouvez vous rapprocher des services instructeurs, et vous référer notamment à l'outil de cartographie interactive CARMEN, disponible sur le site de chaque direction régionale.

Le site Internet du ministère de l'environnement vous propose un regroupement de ces données environnementales par région, à l'adresse suivante : <http://www.developpement-durable.gouv.fr/-Les-donnees-environnementales-.html>.

Cette plateforme vous indiquera la définition de chacune des zones citées dans le formulaire.

Vous pouvez également retrouver la cartographie d'une partie de ces informations sur le site de l'inventaire national du patrimoine naturel (<http://inpn.mnhn.fr/zone/sinp/espaces/viewer/>).

Le projet se situe-t-il :	Oui	Non	Lequel/Laquelle ?
Dans une zone naturelle d'intérêt écologique, faunistique et floristique de type I ou II (ZNIEFF) ?	<input type="checkbox"/>	<input checked="" type="checkbox"/>	
En zone de montagne ?	<input type="checkbox"/>	<input checked="" type="checkbox"/>	
Dans une zone couverte par un arrêté de protection de biotope ?	<input type="checkbox"/>	<input checked="" type="checkbox"/>	
Sur le territoire d'une commune littorale ?	<input type="checkbox"/>	<input checked="" type="checkbox"/>	
Dans un parc national, un parc naturel marin, une réserve naturelle (nationale ou régionale), une zone de conservation halieutique ou un parc naturel régional ?	<input type="checkbox"/>	<input checked="" type="checkbox"/>	
Sur un territoire couvert par un plan de prévention du bruit, arrêté ou le cas échéant, en cours d'élaboration ?	<input type="checkbox"/>	<input checked="" type="checkbox"/>	
Dans un bien inscrit au patrimoine mondial ou sa zone tampon, un monument historique ou ses abords ou un site patrimonial remarquable ?	<input type="checkbox"/>	<input checked="" type="checkbox"/>	

Dans une zone humide ayant fait l'objet d'une délimitation ?	<input type="checkbox"/>	<input checked="" type="checkbox"/>	
Dans une commune couverte par un plan de prévention des risques naturels prévisibles (PPRN) ou par un plan de prévention des risques technologiques (PPRT) ? si oui, est-il prescrit ou approuvé ?	<input type="checkbox"/>	<input checked="" type="checkbox"/>	
Dans un site ou sur des sols pollués ?	<input type="checkbox"/>	<input checked="" type="checkbox"/>	
Dans une zone de répartition des eaux ?	<input type="checkbox"/>	<input checked="" type="checkbox"/>	
Dans un périmètre de protection rapprochée d'un captage d'eau destiné à la consommation humaine ou d'eau minérale naturelle ?	<input type="checkbox"/>	<input checked="" type="checkbox"/>	
Dans un site inscrit ?	<input type="checkbox"/>	<input checked="" type="checkbox"/>	
Le projet se situe-t-il, dans ou à proximité :	Oui	Non	Lequel et à quelle distance ?
D'un site Natura 2000 ?	<input checked="" type="checkbox"/>	<input type="checkbox"/>	<ul style="list-style-type: none"> Commune de Bardames → plus de 500m du site N 2000 Gave de PAU (voir photo aérienne) Commune de PARDIESPIETAT → plus de 500m du site N 2000 Gave de PAU (voir photo aérienne)
D'un site classé ?	<input type="checkbox"/>	<input checked="" type="checkbox"/>	

6. Caractéristiques de l'impact potentiel du projet sur l'environnement et la santé humaine au vu des informations disponibles

6.1 Le projet envisagé est-il susceptible d'avoir les incidences notables suivantes ?

Veillez compléter le tableau suivant :

Incidences potentielles		Oui	Non	De quelle nature ? De quelle importance ? Appréciez sommairement l'impact potentiel
Ressources	Engendre-t-il des prélèvements d'eau ? Si oui, dans quel milieu ?	<input type="checkbox"/>	<input checked="" type="checkbox"/>	
	Impliquera-t-il des drainages / ou des modifications prévisibles des masses d'eau souterraines ?	<input type="checkbox"/>	<input checked="" type="checkbox"/>	
	Est-il excédentaire en matériaux ?	<input type="checkbox"/>	<input checked="" type="checkbox"/>	
	Est-il déficitaire en matériaux ? Si oui, utilise-t-il les ressources naturelles du sol ou du sous-sol ?	<input type="checkbox"/>	<input checked="" type="checkbox"/>	
Milieu naturel	Est-il susceptible d'entraîner des perturbations, des dégradations, des destructions de la biodiversité existante : faune, flore, habitats, continuités écologiques ?	<input checked="" type="checkbox"/>	<input type="checkbox"/>	Aucun habitat d'intérêt communautaire n'est présent dans l'emprise projet et il y a peu d'érjeu faunistique. Le site étudié est en dehors des réservoirs de biodiversité recensés. Massifs boisés constitués de taillis pourvus
	Si le projet est situé dans ou à proximité d'un site Natura 2000, est-il susceptible d'avoir un impact sur un habitat / une espèce inscrit(e) au Formulaire Standard de Données du site ?	<input checked="" type="checkbox"/>	<input type="checkbox"/>	Projet en dehors du site Natura 2000 Coupe de bois prévue hors période de nidification (novembre 2019)

	Est-il susceptible d'avoir des incidences sur les autres zones à sensibilité particulière énumérées au 5.2 du présent formulaire ?	<input type="checkbox"/>	<input checked="" type="checkbox"/>	
	Engendre-t-il la consommation d'espaces naturels, agricoles, forestiers, maritimes ?	<input checked="" type="checkbox"/>	<input type="checkbox"/>	Massifs boisés constitués de taillis Terres agricoles boisées naturellement
Risques	Est-il concerné par des risques technologiques ?	<input type="checkbox"/>	<input checked="" type="checkbox"/>	
	Est-il concerné par des risques naturels ?	<input type="checkbox"/>	<input checked="" type="checkbox"/>	
	Engendre-t-il des risques sanitaires ? Est-il concerné par des risques sanitaires ?	<input type="checkbox"/> <input type="checkbox"/>	<input checked="" type="checkbox"/> <input checked="" type="checkbox"/>	
Nuisances	Engendre-t-il des déplacements/des trafics	<input checked="" type="checkbox"/>	<input type="checkbox"/>	Lors des travaux uniquement
	Est-il source de bruit ? Est-il concerné par des nuisances sonores ?	<input checked="" type="checkbox"/> <input type="checkbox"/>	<input type="checkbox"/> <input checked="" type="checkbox"/>	Les sources de bruit proviennent du déboisement. Mise en provise par la suite en phase exploitation

	<p>Engendre-t-il des odeurs ?</p> <p>Est-il concerné par des nuisances olfactives ?</p>	<input type="checkbox"/> <input checked="" type="checkbox"/>	<input checked="" type="checkbox"/> <input checked="" type="checkbox"/>	
	<p>Engendre-t-il des vibrations ?</p> <p>Est-il concerné par des vibrations ?</p>	<input type="checkbox"/> <input type="checkbox"/>	<input checked="" type="checkbox"/> <input checked="" type="checkbox"/>	
	<p>Engendre-t-il des émissions lumineuses ?</p> <p>Est-il concerné par des émissions lumineuses ?</p>	<input type="checkbox"/> <input type="checkbox"/>	<input checked="" type="checkbox"/> <input checked="" type="checkbox"/>	
Emissions	<p>Engendre-t-il des rejets dans l'air ?</p>	<input checked="" type="checkbox"/> <input type="checkbox"/>	<input type="checkbox"/> <input type="checkbox"/>	<p>En phase de travaux, émissions de poussières mais dans la zone agricole loin des habitations</p>
	<p>Engendre-t-il des rejets liquides ?</p> <p>Si oui, dans quel milieu ?</p>	<input type="checkbox"/> <input type="checkbox"/>	<input checked="" type="checkbox"/> <input checked="" type="checkbox"/>	
	<p>Engendre-t-il des effluents ?</p>	<input type="checkbox"/> <input type="checkbox"/>	<input checked="" type="checkbox"/> <input checked="" type="checkbox"/>	
	<p>Engendre-t-il la production de déchets non dangereux, inertes, dangereux ?</p>	<input checked="" type="checkbox"/> <input type="checkbox"/>	<input type="checkbox"/> <input type="checkbox"/>	<p>Bois + déchets destinés à la bio-masse ↳ contrat avec une société privée</p>

Patrimoine / Cadre de vie / Population	Est-il susceptible de porter atteinte au patrimoine architectural, culturel, archéologique et paysager ?	<input type="checkbox"/>	<input checked="" type="checkbox"/>	
	Engendre-t-il des modifications sur les activités humaines (agriculture, sylviculture, urbanisme, aménagements), notamment l'usage du sol?	<input checked="" type="checkbox"/>	<input type="checkbox"/>	Disponibilité de taillis de bois pauvres et augmentation de la zone de prairie Zone très boisée (voir photos) aériennes

6.2 Les incidences du projet identifiées au 6.1 sont-elles susceptibles d'être cumulées avec d'autres projets existants ou approuvés ?

Oui Non Si oui, décrivez lesquelles :

6.3 Les incidences du projet identifiées au 6.1 sont-elles susceptibles d'avoir des effets de nature transfrontière ?

Oui Non Si oui, décrivez lesquels :

6.4 Description, le cas échéant, des mesures et des caractéristiques du projet destinées à éviter ou réduire les effets négatifs notables du projet sur l'environnement ou la santé humaine (pour plus de précision, il vous est possible de joindre une annexe traitant de ces éléments) :

Période de défriement en dehors des périodes de nidification
 ↳ respect des habitats
 Pas de cours d'eau concernés, pas d'incidence sur le paysage
 (zone environnementale très boisée)

7. Auto-évaluation (facultatif)

Au regard du formulaire rempli, estimez-vous qu'il est nécessaire que votre projet fasse l'objet d'une évaluation environnementale ou qu'il devrait en être dispensé ? Expliquez pourquoi.

Compte tenu du faible enjeu floristique et faunistique dans l'emprise du projet, du respect de la période de défriement la moins impactante, de la situation du projet hors zone protégée, nous estimons que notre projet est dispensé d'étude d'impact

8. Annexes

8.1 Annexes obligatoires

Objet		
1	Document CERFA n°14734 intitulé « informations nominatives relatives au maître d'ouvrage ou pétitionnaire » - non publié ;	<input checked="" type="checkbox"/>
2	Un plan de situation au 1/25 000 ou, à défaut, à une échelle comprise entre 1/16 000 et 1/64 000 (il peut s'agir d'extraits cartographiques du document d'urbanisme s'il existe) ;	<input checked="" type="checkbox"/>
3	Au minimum, 2 photographies datées de la zone d'implantation, avec une localisation cartographique des prises de vue, l'une devant permettre de situer le projet dans l'environnement proche et l'autre de le situer dans le paysage lointain ;	<input checked="" type="checkbox"/>
4	Un plan du projet <u>ou</u> , pour les travaux, ouvrages ou aménagements visés aux catégories 5° a), 6° b) et c), 7°, 9°, 10°, 11°, 12°, 13°, 22°, 32, 38° ; 43° a) et b) de l'annexe à l'article R. 122-2 du code de l'environnement un projet de tracé ou une enveloppe de tracé ;	<input type="checkbox"/>
5	Sauf pour les travaux, ouvrages ou aménagements visés aux 5° a), 6° b) et c), 7°, 9°, 10°, 11°, 12°, 13°, 22°, 32, 38° ; 43° a) et b) de l'annexe à l'article R. 122-2 du code de l'environnement : plan des abords du projet (100 mètres au minimum) pouvant prendre la forme de photos aériennes datées et complétées si nécessaire selon les évolutions récentes, à une échelle comprise entre 1/2 000 et 1/5 000. Ce plan devra préciser l'affectation des constructions et terrains avoisinants ainsi que les canaux, plans d'eau et cours d'eau ;	<input type="checkbox"/>
6	Si le projet est situé dans un site Natura 2000, un plan de situation détaillé du projet par rapport à ce site. Dans les autres cas, une carte permettant de localiser le projet par rapport aux sites Natura 2000 sur lesquels le projet est susceptible d'avoir des effets.	<input type="checkbox"/>

8.2 Autres annexes volontairement transmises par le maître d'ouvrage ou pétitionnaire

Veillez compléter le tableau ci-joint en indiquant les annexes jointes au présent formulaire d'évaluation, ainsi que les parties auxquelles elles se rattachent

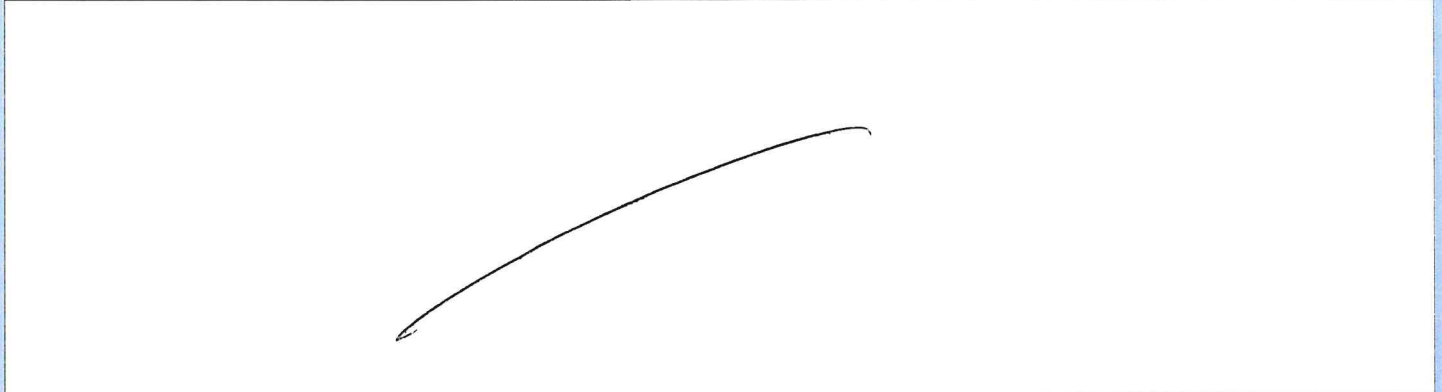
Objet

9. Engagement et signature

Je certifie sur l'honneur l'exactitude des renseignements ci-dessus



Fait à

Bardones

le,

20/09/2019

Signature

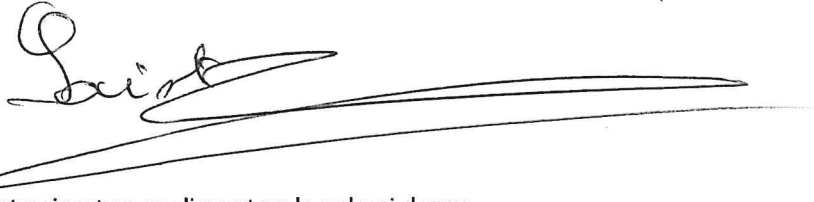

Insérez votre signature en cliquant sur le cadre ci-dessus

Plan de situation

Bosdarros

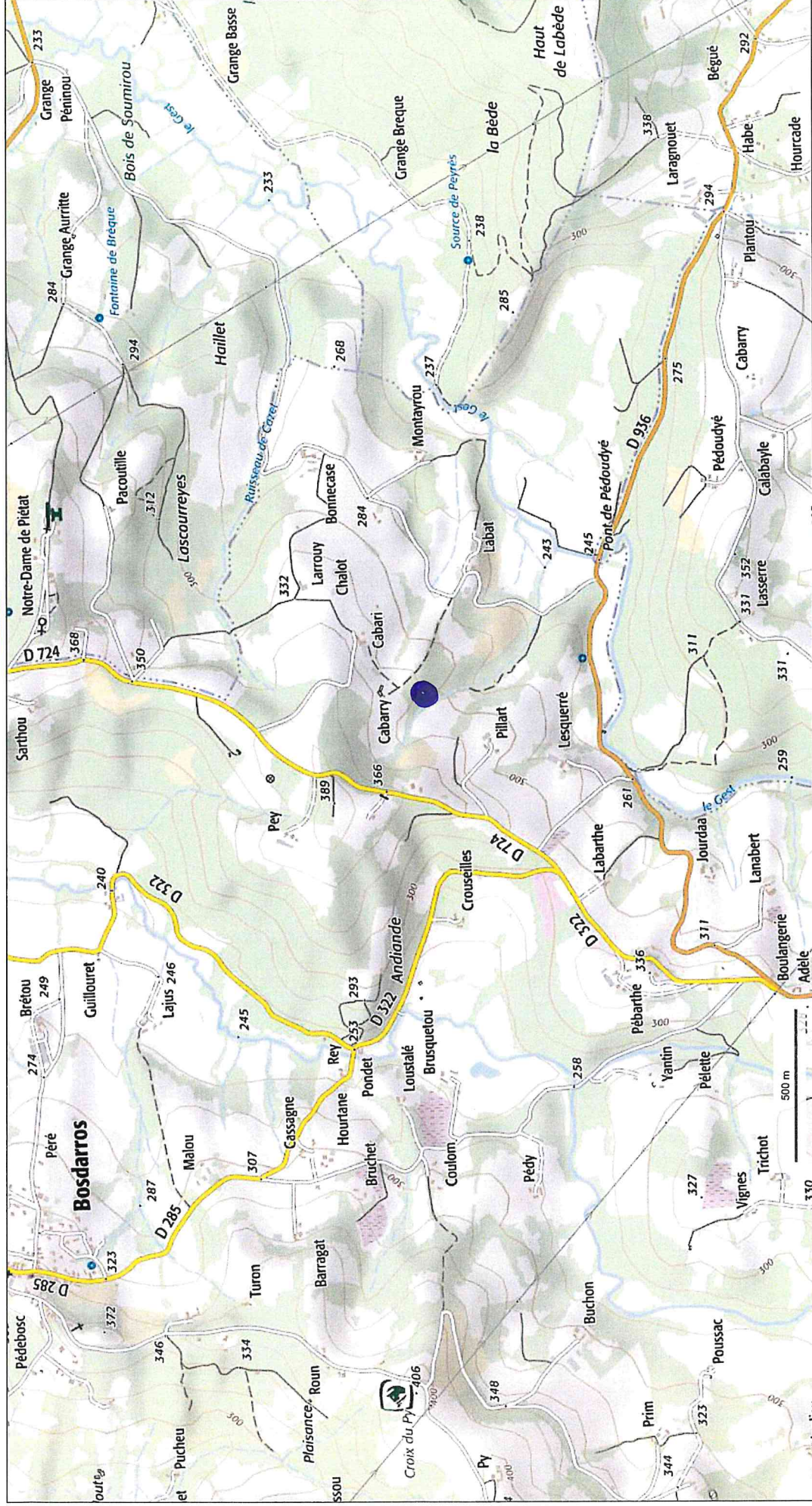

© IGN 2019 - www.geoportail.gouv.fr/mentions-legales

Longitude : 0° 20' 27" W
Latitude : 43° 11' 56" N



Handwritten text, possibly a signature or name, located in the bottom right corner of the page. The text is faint and difficult to read.

Département :
PYRENEES ATLANTIQUES

Commune :
BOSDARROS

Section : A1
Feuille : 000 A1 01

Échelle d'origine : 1/2000
Échelle d'édition : 1/2500

Date d'édition : 24/10/2018
(fuseau horaire de Paris)

Coordonnées en projection : RGF93CC43
©2017 Ministère de l'Action et des
Comptes publics

DIRECTION GÉNÉRALE DES FINANCES PUBLIQUES

EXTRAIT DU PLAN CADASTRAL

Le plan visualisé sur cet extrait est géré
par le centre des impôts foncier suivant :
PAU
6, rue d'Orléans 64016
64016 PAU Cedex
tél. 05.59.98.68.78 - fax 05.59.98.68.99
cdif.pau@dgif.finances.gouv.fr

Cet extrait de plan vous est délivré par :

cadastre.gouv.fr

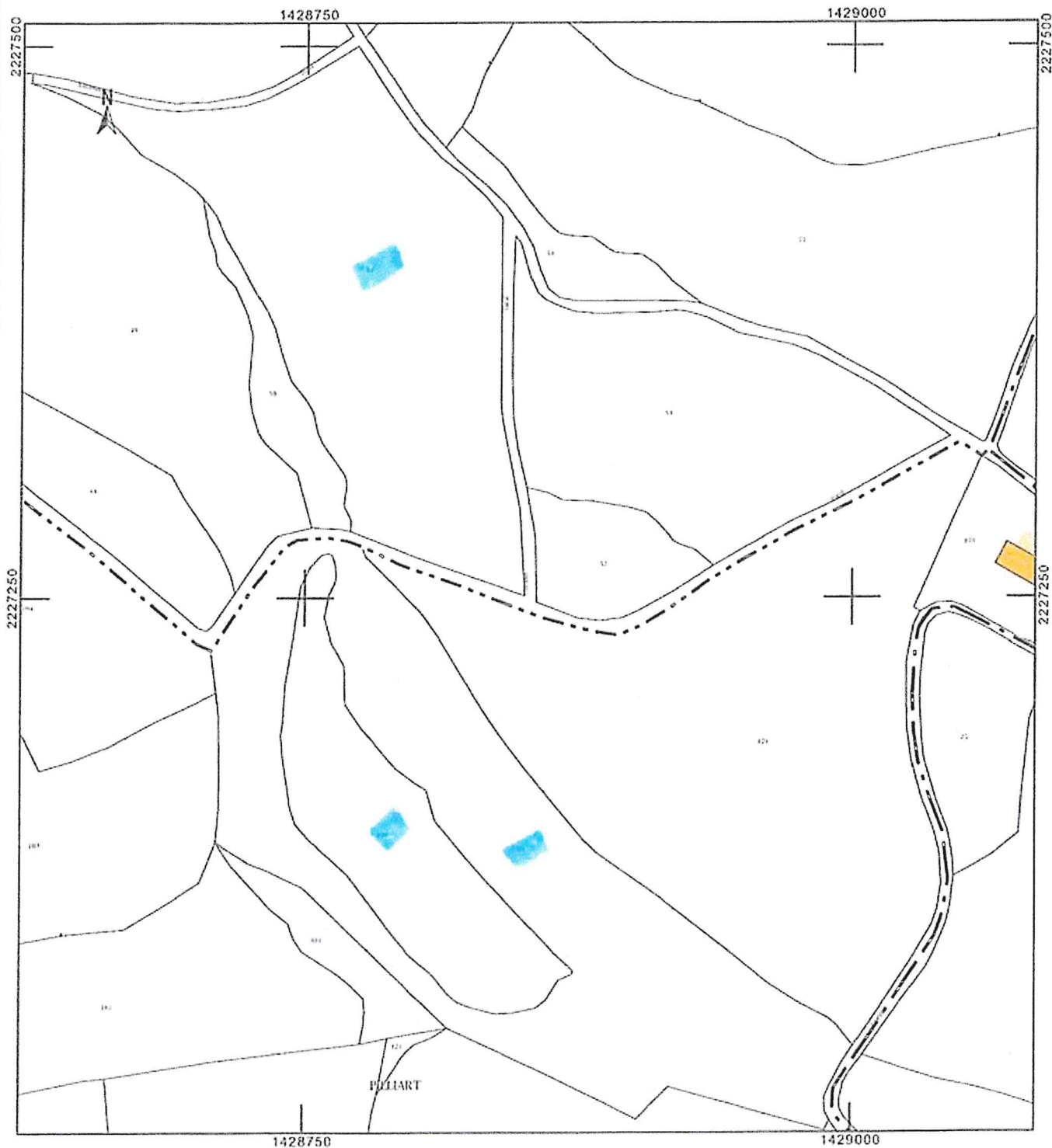

Département :
PYRENEES ATLANTIQUES

Commune :
BOSDARROS

Section : AI
Feuille : 000 AI 01

Échelle d'origine : 1/2000
Échelle d'édition : 1/2500

Date d'édition : 24/10/2018
(fuseau horaire de Paris)

Coordonnées en projection : RGF93CC43
©2017 Ministère de l'Action et des
Comptes publics

DIRECTION GÉNÉRALE DES FINANCES PUBLIQUES

EXTRAIT DU PLAN CADASTRAL

Le plan visualisé sur cet extrait est géré
par le centre des impôts foncier suivant :
PAU
6, rue d'Orléans 64016
64016 PAU Cedex
tél. 05.59.98.68.78 - fax 05.59.98.68.99
cdif.pau@dgif.finances.gouv.fr

Cet extrait de plan vous est délivré par :

cadastre.gouv.fr

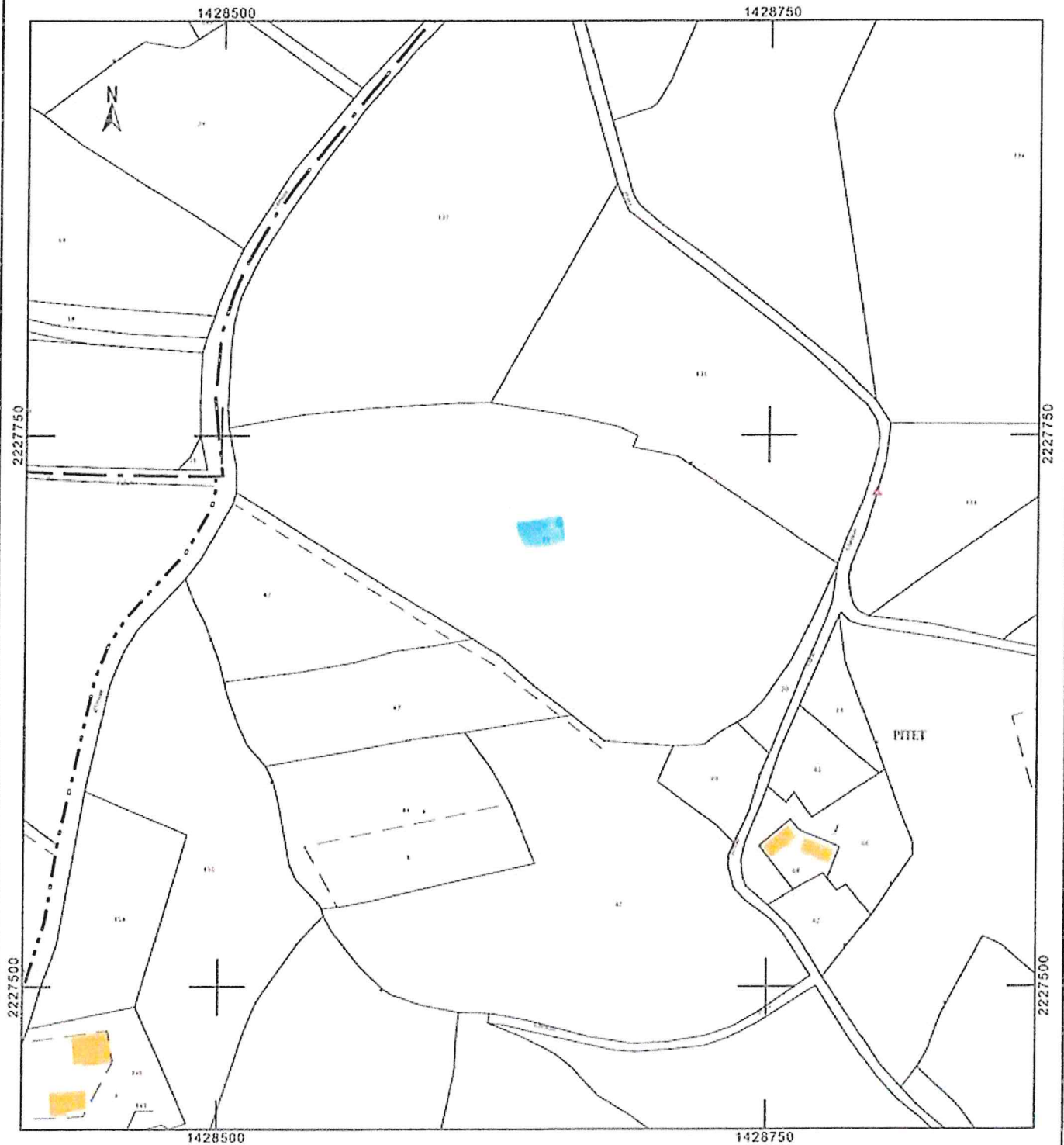

Département :
PYRENEES ATLANTIQUES

Commune :
BOSDARROS

Section : AI
Feuille : 000 AI 01

Échelle d'origine : 1/2000
Échelle d'édition : 1/2000

Date d'édition : 24/10/2018
(fuseau horaire de Paris)

Coordonnées en projection : RGF93CC43
©2017 Ministère de l'Action et des
Comptes publics

DIRECTION GÉNÉRALE DES FINANCES PUBLIQUES

EXTRAIT DU PLAN CADASTRAL

Le plan visualisé sur cet extrait est géré
par le centre des impôts foncier suivant :
PAU
6, rue d'Orléans 64016
64016 PAU Cedex
tél. 05.59.98.68.78 - fax 05.59.98.68.99
cdif.pau@dgfip.finances.gouv.fr

Cet extrait de plan vous est délivré par :

cadastre.gouv.fr

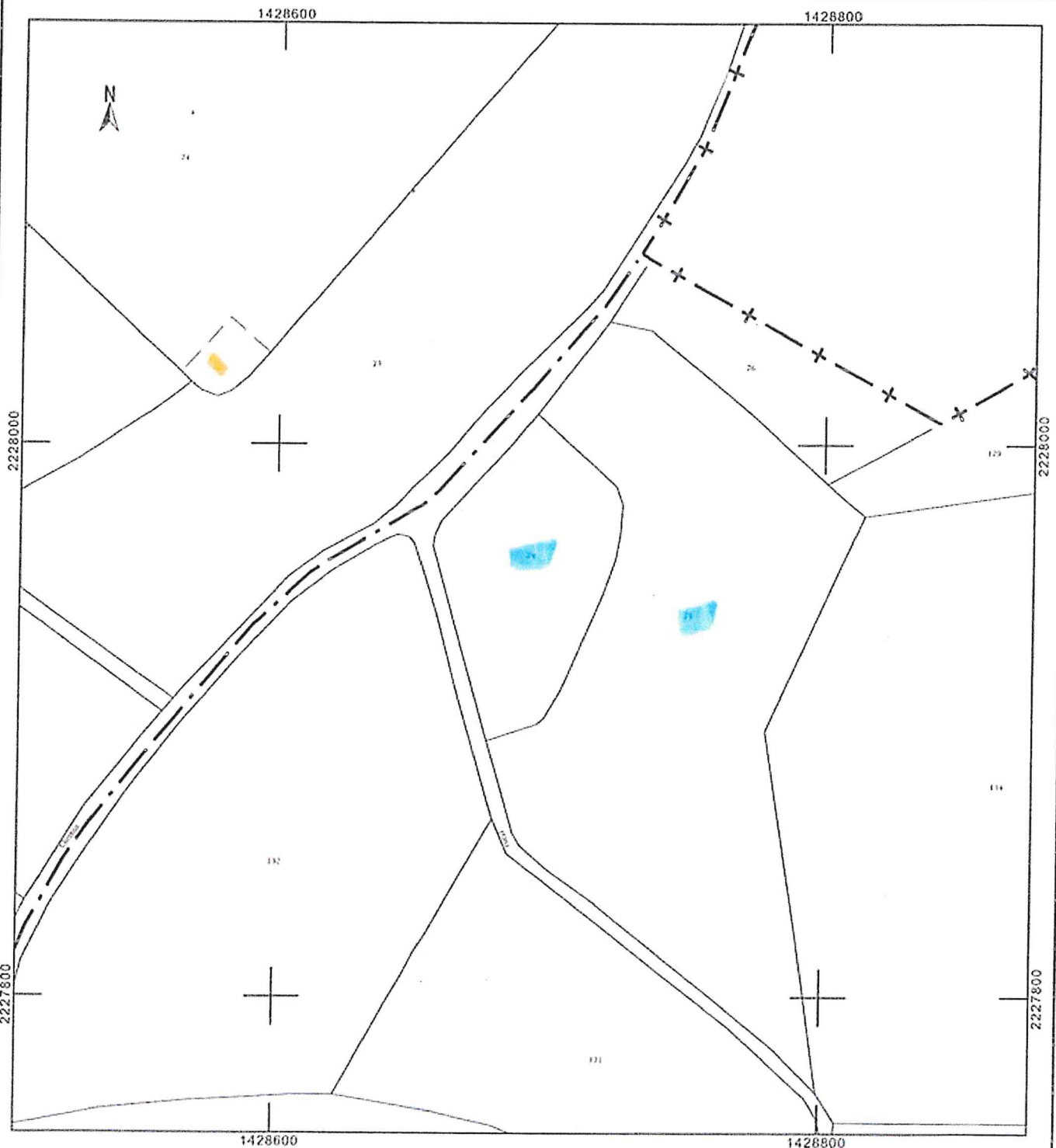

Commune de Bessières



→ parcelle AI 0071 - Distance de + de 700m avec la zone Natura 2000

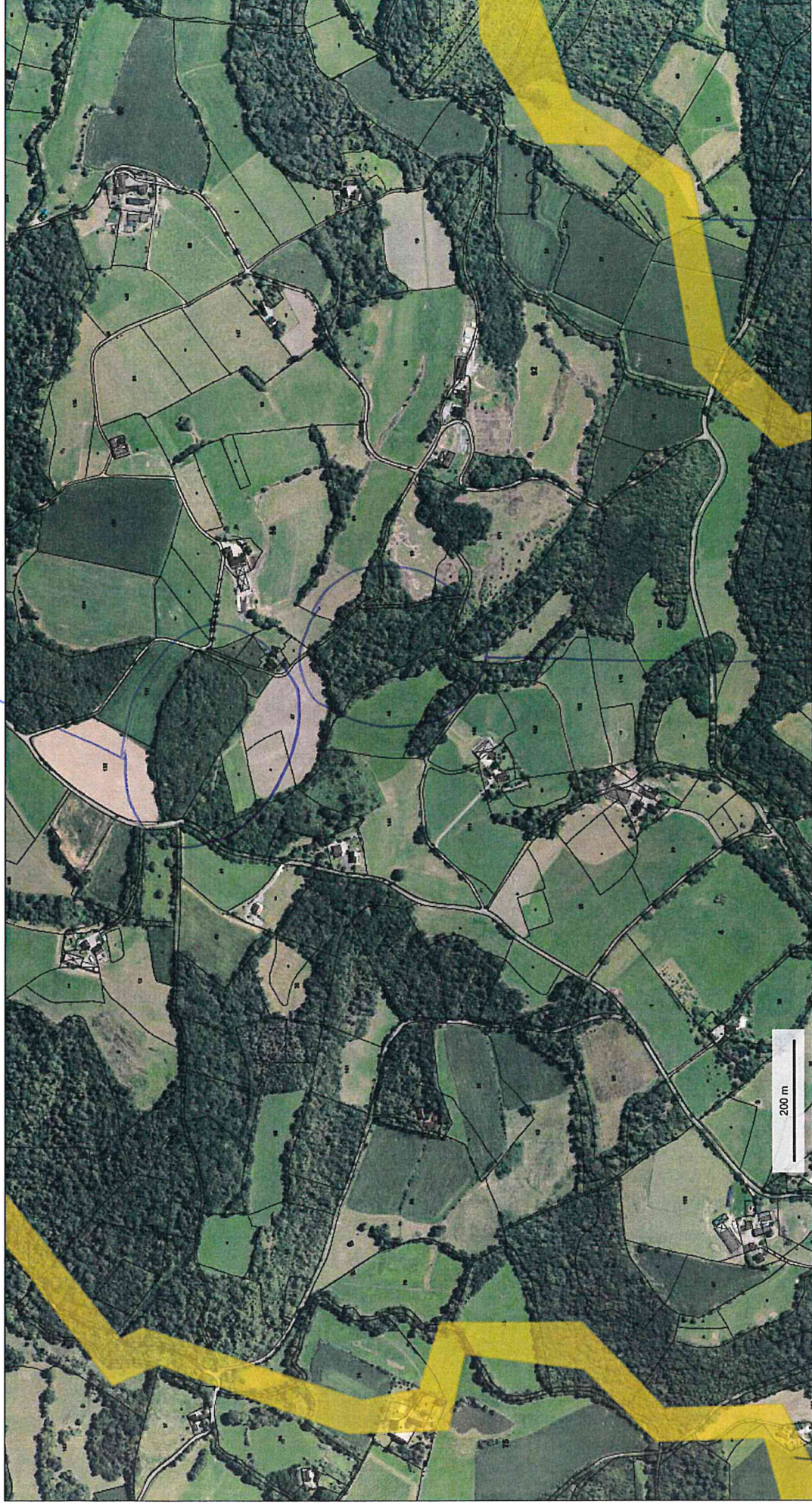

© IGN 2019 - www.geoportail.gouv.fr/mentions-legales

Longitude : 0° 20' 25" W
Latitude : 43° 11' 52" N

→ parcelle AI 0051
Distance de 500m avec la zone Natura 2000

→ site Natura 2000
directive habitats
Grive de Pau

→ site Natura 2000
directive habitats
Grive de Pau

Commune de Besenanos
section A-I

géoportail



© IGN 2019 - www.geoportail.gouv.fr/mentions-legales

Longitude : 0° 20' 23" W
Latitude : 43° 11' 56" N

Plan de situation

Pardies - Sibak

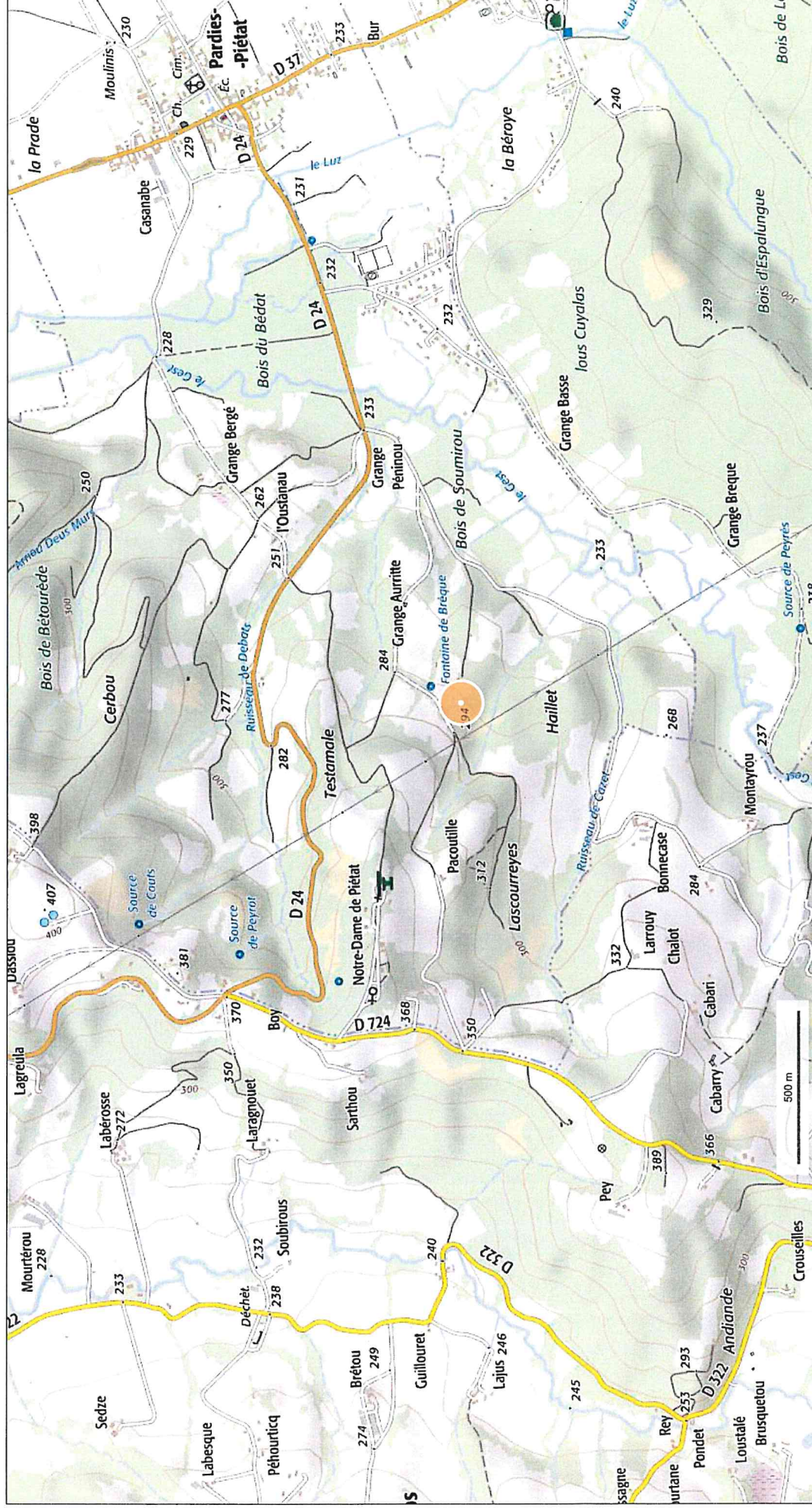

© IGN 2019 - www.geoportail.gouv.fr/mentions-legales

Longitude : 0° 19' 33" W
Latitude : 43° 12' 31" N

Commune de Sandiac - Tietat



parcelle OC 302 → parcelle OC 30A



→ parcelle OC 295 → parcelle OC 278 → Site Natura 2000
diversité habitats
Grive de Jan

© IGN 2019 - www.geoportail.gouv.fr/mentions-legales

Longitude : 0° 19' 20" W
Latitude : 43° 12' 22" N

Distance de 500m avec la zone N2000

Commune de Jardies-Dictul

géoportail

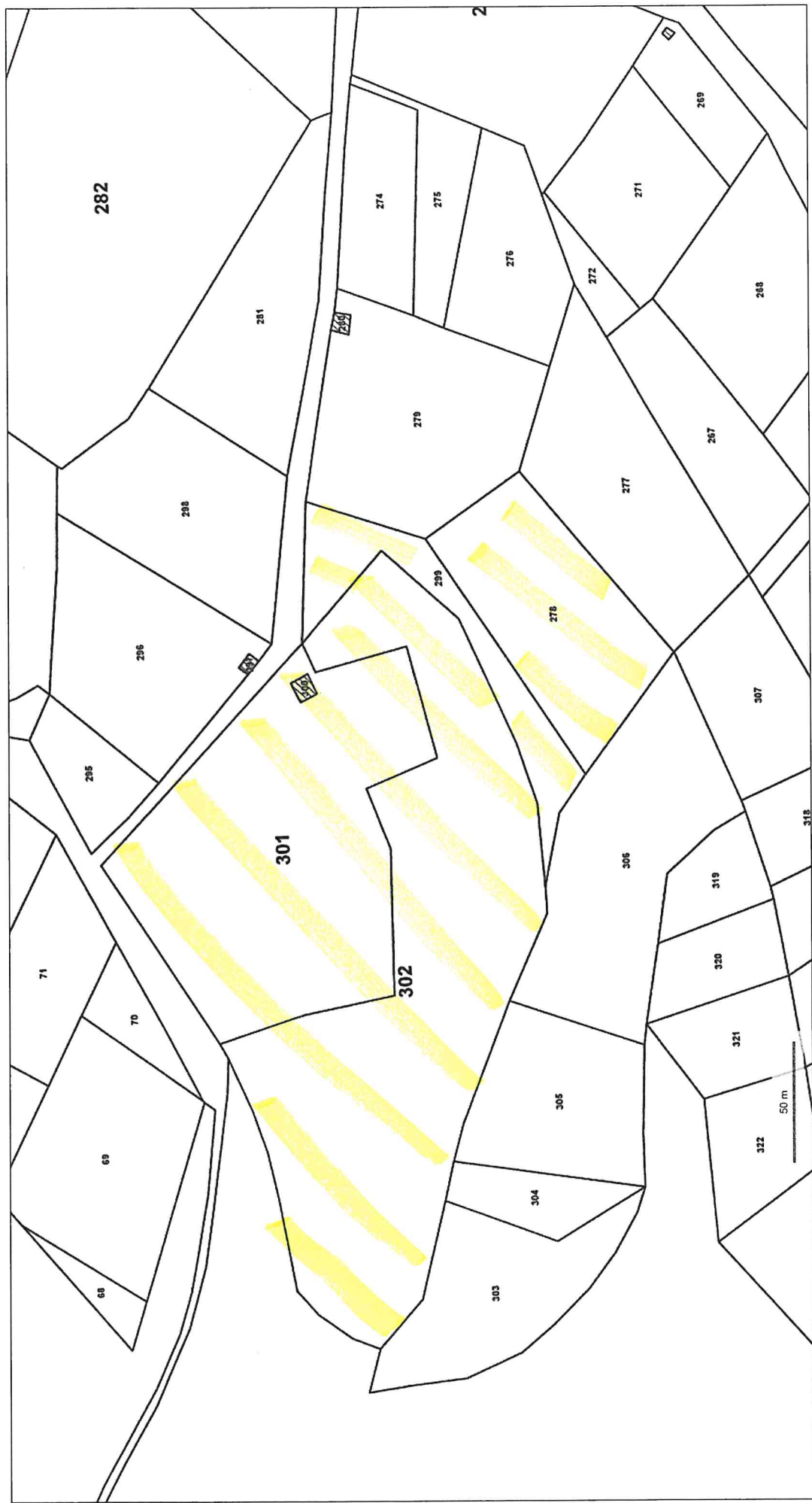

© IGN 2019 - www.geoportail.gouv.fr/mentions-legales

Longitude : 0° 19' 25" W
Latitude : 43° 12' 24" N

Trame pour vous aider à répondre au point 5-6 de la demande de pièces

1- Description du contexte

Defructement de bois qui touchent mon exploitation agricole et projet d'y implanter des prairies.

Prise de contact avec la DDTM, mise en place de reboisement dans des Communes voisines, saint vincent...

2- Description de la zone d'implantation du projet

2.1 - usage actuel sur la zone de réalisation du projet

le projet n'est pas en zone naturelle 2000.
le projet ne menace pas la faune et la flore.

2.2 - milieux naturels présents sur la zone

2.3 - espèces faune et flore présents sur la zone

3- Caractéristiques du site Natura 2000 Gave de Pau

3.1- les espèces faune et flore du site Natura 2000 Gave de Pau en terme de bibliographie

3.2- les milieux naturels du site Natura 2000 Gave de Pau en terme de bibliographie

3.3- vulnérabilité

3.4- lien écologique avec le projet

Trame pour vous aider à répondre au point 5-6 de la demande de pièces

1- Description du contexte

DEFRICHEMENT des quatre lots
C0278; C0299; C301; C0302
Je souhaite enlever tout le bois et les
souches pour implanter des prairies dessus.
Prise de contact avec la DDTM et
projet de reboiser, à surface équivalente
sur plusieurs communes voisines tel que
SAINT VINCENT ...

2- Description de la zone d'implantation du projet

2.1 - usage actuel sur la zone de réalisation du projet

bois

2.2 - milieux naturels présents sur la zone

Est présent beaucoup de châtaigniers

2.3 - espèces faune et flore présents sur la zone

3- Caractéristiques du site Natura 2000 Gave de Pau

3.1- les espèces faune et flore du site Natura 2000 Gave de Pau en terme de bibliographie

le projet n'est pas situé sur une zone natura 2000

3.2- les milieux naturels du site Natura 2000 Gave de Pau en terme de bibliographie

3.3- vulnérabilité

la zone du projet

3.4- lien écologique avec le projet