



Ministère chargé de l'environnement

Demande d'examen au cas par cas préalable à la réalisation éventuelle d'une évaluation environnementale

Article R. 122-3 du code de l'environnement



N° 14734*03

Ce formulaire sera publié sur le site internet de l'autorité environnementale
Avant de remplir cette demande, lire attentivement la notice explicative

Cadre réservé à l'autorité environnementale

Date de réception :

17/06/19

Dossier complet le :

16/01/2020

N° d'enregistrement :

2019-00 8446

1. Intitulé du projet

PREMIER BOISEMENT DE TERRES AGRICOLES (+0.50ha)

2. Identification du (ou des) maître(s) d'ouvrage ou du (ou des) pétitionnaire(s)

2.1 Personne physique

Nom ACHAT

Prénom Frédérick et Nelly

2.2 Personne morale

Dénomination ou raison sociale

Nom, prénom et qualité de la personne
habilitée à représenter la personne morale

RCS / SIRET

Forme juridique

Joignez à votre demande l'annexe obligatoire n°1

3. Catégorie(s) applicable(s) du tableau des seuils et critères annexé à l'article R. 122-2 du code de l'environnement et dimensionnement correspondant du projet

N° de catégorie et sous-catégorie	Caractéristiques du projet au regard des seuils et critères de la catégorie (Préciser les éventuelles rubriques issues d'autres nomenclatures (ICPE, IOTA, etc.))
47 c) Premier boisement supérieur à 0.5 ha	- Boisement résineux d'une surface de 3 ha sur la commune de Neuvicq (17) - ilot 1 - Plantation de peuplier d'une surface de 1 ha sur la commune de Neuvicq (17) - ilot 2

4. Caractéristiques générales du projet

Doivent être annexées au présent formulaire les pièces énoncées à la rubrique 8.1 du formulaire

4.1 Nature du projet, y compris les éventuels travaux de démolition

ilot 1 : Plantation d'une ancienne terre agricole en Pin maritime et Taeda pour environ 3 ha. Il s'agit des parcelles sur NEUVICQ (17) section D n° 1140 - 1141 - 1144 - 1142 - 1148 - 1149 - 1150 - 1153 - 1154 - 1155 - 1156 - 1157 - 1166 - 1167 p

ilot 2 : Plantation d'une ancienne terre agricole en peupliers sur environ 1 ha. Il s'agit des parcelles sur NEUVICQ (17) section C n° ~~508 - 737p - 510 p - 731 - 730 p - 729 p - 728 p - 727 p - 1322 p~~ et Section D n° 737p, 731, 730p, 729p
509 732p, 728p, 727p et 1322 p

4.2 Objectifs du projet

Installer un peuplement forestier, et apporter une valorisation économique à une ancienne parcelle agricole.

4.3 Décrivez sommairement le projet

4.3.1 dans sa phase travaux

Déchaumage au covercrop en été 2019 ou 2020.

Labour en bandes en été 2019 ou 2020 (pour ilot 1)

Mise en place des plants de provenance certifiée à l'automne 2019 ou 2020

4.3.2 dans sa phase d'exploitation

La plantation sera régulièrement entretenue :

Passage annuel de cover crop entre les lignes (tous les ans) jusqu'à l'âge de 5 ans

Dégagement manuel sur les lignes de plantation les deux premières années

La coupe rase des bois sera réalisée dans 30 ans.

4.4 A quelle(s) procédure(s) administrative(s) d'autorisation le projet a-t-il été ou sera-t-il soumis ?

La décision de l'autorité environnementale devra être jointe au(x) dossier(s) d'autorisation(s).

Uniquement demande d'examen au cas par cas (Article R.122.3 du code de l'environnement) au titre de l'ITEM 47 C premier boisement supérieur à 0.5 ha

Absence de zonage réglementaire (Natura 2000, ZNIEFF...)

4.5 Dimensions et caractéristiques du projet et superficie globale de l'opération - préciser les unités de mesure utilisées

Grandeurs caractéristiques	Valeur(s)
Plantation de résineux (Pin maritime et pin Taeda) - ilot 1	4 ha
Plantation de peupliers - ilot 2	

4.6 Localisation du projet

Adresse et commune(s)
d'implantation

Commune de NEUVICQ (17)

Coordonnées géographiques¹

Long. 00° 00' 00" .. Lat. 00° 00' 00" ..

Pour les catégories 5° a), 6° a), b) et c), 7° a), b) 9° a), b), c), d), 10°, 11° a) b), 12°, 13°, 22°, 32°, 34°, 38° ; 43° a), b) de l'annexe à l'article R. 122-2 du code de l'environnement :

Point de départ :

Long. ___° ___' ___" .. Lat. ___° ___' ___" ..

Point d'arrivée :

Long. ___° ___' ___" .. Lat. ___° ___' ___" ..

Communes traversées :

Joignez à votre demande les annexes n° 2 à 6

4.7 S'agit-il d'une modification/extension d'une installation ou d'un ouvrage existant ?

Oui

Non

4.7.1 Si oui, cette installation ou cet ouvrage a-t-il fait l'objet d'une évaluation environnementale ?

Oui

Non

4.7.2 Si oui, décrivez sommairement les différentes composantes de votre projet et indiquez à quelle date il a été autorisé ?

¹ Pour l'outre-mer, voir notice explicative

5. Sensibilité environnementale de la zone d'implantation envisagée

Afin de réunir les informations nécessaires pour remplir le tableau ci-dessous, vous pouvez vous rapprocher des services instructeurs, et vous référer notamment à l'outil de cartographie interactive CARMEN, disponible sur le site de chaque direction régionale.

Le site Internet du ministère en charge de l'environnement vous propose, dans la rubrique concernant la demande de cas par cas, la liste des sites internet où trouver les données environnementales par région utiles pour remplir le formulaire.

Le projet se situe-t-il :	Oui	Non	Lequel/Laquelle ?
Dans une zone naturelle d'intérêt écologique, faunistique et floristique de type I ou II (ZNIEFF) ?	<input type="checkbox"/>	<input checked="" type="checkbox"/>	non, mais à proximité d'un cours d'eau "le Mouzon"
En zone de montagne ?	<input type="checkbox"/>	<input checked="" type="checkbox"/>	
Dans une zone couverte par un arrêté de protection de biotope ?	<input type="checkbox"/>	<input checked="" type="checkbox"/>	
Sur le territoire d'une commune littorale ?	<input type="checkbox"/>	<input checked="" type="checkbox"/>	
Dans un parc national, un parc naturel marin, une réserve naturelle (nationale ou régionale), une zone de conservation halieutique ou un parc naturel régional ?	<input type="checkbox"/>	<input checked="" type="checkbox"/>	
Sur un territoire couvert par un plan de prévention du bruit, arrêté ou le cas échéant, en cours d'élaboration ?	<input type="checkbox"/>	<input checked="" type="checkbox"/>	
Dans un bien inscrit au patrimoine mondial ou sa zone tampon, un monument historique ou ses abords ou un site patrimonial remarquable ?	<input type="checkbox"/>	<input checked="" type="checkbox"/>	
Dans une zone humide ayant fait l'objet d'une délimitation ?	<input type="checkbox"/>	<input checked="" type="checkbox"/>	

Dans une commune couverte par un plan de prévention des risques naturels prévisibles (PPRN) ou par un plan de prévention des risques technologiques (PPRT) ? Si oui, est-il prescrit ou approuvé ?	<input type="checkbox"/>	<input checked="" type="checkbox"/>	
Dans un site ou sur des sols pollués ?	<input type="checkbox"/>	<input checked="" type="checkbox"/>	
Dans une zone de répartition des eaux ?	<input type="checkbox"/>	<input checked="" type="checkbox"/>	
Dans un périmètre de protection rapprochée d'un captage d'eau destiné à la consommation humaine ou d'eau minérale naturelle ?	<input type="checkbox"/>	<input checked="" type="checkbox"/>	
Dans un site inscrit ?	<input type="checkbox"/>	<input checked="" type="checkbox"/>	
Le projet se situe-t-il, dans ou à proximité :	Oui	Non	Lequel et à quelle distance ?
D'un site Natura 2000 ?	<input type="checkbox"/>	<input checked="" type="checkbox"/>	
D'un site classé ?	<input type="checkbox"/>	<input checked="" type="checkbox"/>	

6. Caractéristiques de l'impact potentiel du projet sur l'environnement et la santé humaine au vu des informations disponibles

6.1 Le projet envisagé est-il **susceptible** d'avoir les incidences notables suivantes ?

Veuillez compléter le tableau suivant :

Incidences potentielles		Oui	Non	De quelle nature ? De quelle importance ? Appréciez sommairement l'impact potentiel
Ressources	Engendre-t-il des prélèvements d'eau ? Si oui, dans quel milieu ?	<input type="checkbox"/>	<input checked="" type="checkbox"/>	
	Impliquera-t-il des drainages / ou des modifications prévisibles des masses d'eau souterraines ?	<input type="checkbox"/>	<input checked="" type="checkbox"/>	
	Est-il excédentaire en matériaux ?	<input type="checkbox"/>	<input checked="" type="checkbox"/>	
	Est-il déficitaire en matériaux ? Si oui, utilise-t-il les ressources naturelles du sol ou du sous-sol ?	<input type="checkbox"/>	<input checked="" type="checkbox"/>	
Milieu naturel	Est-il susceptible d'entraîner des perturbations, des dégradations, des destructions de la biodiversité existante : faune, flore, habitats, continuités écologiques ?	<input checked="" type="checkbox"/>	<input type="checkbox"/>	Changement de terre agricole en forêt - perturbation d'habitat mais création d'une nouvelle zone de biodiversité
	Si le projet est situé dans ou à proximité d'un site Natura 2000, est-il susceptible d'avoir un impact sur un habitat / une espèce inscrit(e) au Formulaire Standard de Données du site ?	<input type="checkbox"/>	<input checked="" type="checkbox"/>	

	Est-il susceptible d'avoir des incidences sur les autres zones à sensibilité particulière énumérées au 5.2 du présent formulaire ?	<input type="checkbox"/>	<input checked="" type="checkbox"/>	
	Engendre-t-il la consommation d'espaces naturels, agricoles, forestiers, maritimes ?	<input checked="" type="checkbox"/>	<input type="checkbox"/>	transformation d'une terre agricole en forêt
Risques	Est-il concerné par des risques technologiques ?	<input type="checkbox"/>	<input checked="" type="checkbox"/>	
	Est-il concerné par des risques naturels ?	<input checked="" type="checkbox"/>	<input type="checkbox"/>	tempête / incendie
	Engendre-t-il des risques sanitaires ? Est-il concerné par des risques sanitaires ?	<input type="checkbox"/> <input type="checkbox"/>	<input checked="" type="checkbox"/> <input checked="" type="checkbox"/>	
Nuisances	Engendre-t-il des déplacements/des trafics	<input type="checkbox"/>	<input checked="" type="checkbox"/>	
	Est-il source de bruit ? Est-il concerné par des nuisances sonores ?	<input type="checkbox"/> <input type="checkbox"/>	<input checked="" type="checkbox"/> <input checked="" type="checkbox"/>	

	<p>Engendre-t-il des odeurs ?</p> <p>Est-il concerné par des nuisances olfactives ?</p>	<input type="checkbox"/>	<input checked="" type="checkbox"/>	
	<p>Engendre-t-il des vibrations ?</p> <p>Est-il concerné par des vibrations ?</p>	<input type="checkbox"/>	<input checked="" type="checkbox"/>	
	<p>Engendre-t-il des émissions lumineuses ?</p> <p>Est-il concerné par des émissions lumineuses ?</p>	<input type="checkbox"/>	<input checked="" type="checkbox"/>	
Emissions	<p>Engendre-t-il des rejets dans l'air ?</p>	<input type="checkbox"/>	<input checked="" type="checkbox"/>	Stockage de CO2
	<p>Engendre-t-il des rejets liquides ?</p> <p>Si oui, dans quel milieu ?</p>	<input type="checkbox"/>	<input checked="" type="checkbox"/>	
	<p>Engendre-t-il des effluents ?</p>	<input type="checkbox"/>	<input checked="" type="checkbox"/>	
	<p>Engendre-t-il la production de déchets non dangereux, inertes, dangereux ?</p>	<input type="checkbox"/>	<input checked="" type="checkbox"/>	

Patrimoine / Cadre de vie / Population	Est-il susceptible de porter atteinte au patrimoine architectural, culturel, archéologique et paysager ?	<input type="checkbox"/>	<input checked="" type="checkbox"/>	Le projet s'inscrit dans la continuité de zones déjà boisées avec des essences déjà présentes localement.
	Engendre-t-il des modifications sur les activités humaines (agriculture, sylviculture, urbanisme, aménagements), notamment l'usage du sol ?	<input checked="" type="checkbox"/>	<input type="checkbox"/>	Reprise d'une activité sylvicole suite à la déprise agricole.

6.2 Les incidences du projet identifiées au 6.1 sont-elles susceptibles d'être cumulées avec d'autres projets existants ou approuvés ?

Oui Non Si oui, décrivez lesquelles :

Afin d'éviter un impact sur le cours d'eau en bordure de projet (ilot 2) , les mesures prises seront :

- Pas de labour
- Pas de traitement chimique
- Pas de fertilisation
- Maintien d'une zone tampon de 10 m enherbée entre le boisement et le cours d'eau.

6.3 Les incidences du projet identifiées au 6.1 sont-elles susceptibles d'avoir des effets de nature transfrontière ?

Oui Non Si oui, décrivez lesquels :

6.4 Description, le cas échéant, des mesures et des caractéristiques du projet destinées à éviter ou réduire les effets négatifs notables du projet sur l'environnement ou la santé humaine (pour plus de précision, il vous est possible de joindre une annexe traitant de ces éléments) :

Plantation de résineux et peupliers, création d'un nouvel espace boisé pour la faune.

Afin d'éviter un impact sur le cours d'eau en bordure du projet (ilot 2), les mesures prises seront :

- Pas de Labour
- Pas de traitement chimique ni de fertilisation
- Maintien d'une zone tampon de 10 m enherbée entre le boisement en peupliers et le cours d'eau.

7. Auto-évaluation (facultatif)

Au regard du formulaire rempli, estimez-vous qu'il est nécessaire que votre projet fasse l'objet d'une évaluation environnementale ou qu'il devrait en être dispensé ? Expliquez pourquoi.

Compte tenu de l'absence d'enjeux environnementaux particuliers et de la reconversion de mauvaise terre agricole en milieu forestier "séquestrateur" de carbone en continuité d'espaces déjà boisés, le projet devrait contribuer à améliorer la valeur environnementale des parcelles.

8. Annexes

8.1 Annexes obligatoires

Objet		
1	Document CERFA n°14734 intitulé « informations nominatives relatives au maître d'ouvrage ou pétitionnaire » - non publié ;	<input checked="" type="checkbox"/>
2	Un plan de situation au 1/25 000 ou, à défaut, à une échelle comprise entre 1/16 000 et 1/64 000 (il peut s'agir d'extraits cartographiques du document d'urbanisme s'il existe) ;	<input checked="" type="checkbox"/>
3	Au minimum, 2 photographies datées de la zone d'implantation, avec une localisation cartographique des prises de vue, l'une devant permettre de situer le projet dans l'environnement proche et l'autre de le situer dans le paysage lointain ;	<input checked="" type="checkbox"/>
4	Un plan du projet ou, pour les travaux, ouvrages ou aménagements visés aux catégories 5° a), 6° a), b) et c), 7° a), b), 9° a), b), c), d), 10°, 11° a), b), 12°, 13°, 22°, 32, 38° ; 43° a) et b) de l'annexe à l'article R. 122-2 du code de l'environnement un projet de tracé ou une enveloppe de tracé ;	<input type="checkbox"/>
5	Sauf pour les travaux, ouvrages ou aménagements visés aux 5° a), 6° a), b) et c), 7° a), b), 9° a), b), c), d), 10°, 11° a), b), 12°, 13°, 22°, 32, 38° ; 43° a) et b) de l'annexe à l'article R. 122-2 du code de l'environnement : plan des abords du projet (100 mètres au minimum) pouvant prendre la forme de photos aériennes datées et complétées si nécessaire selon les évolutions récentes, à une échelle comprise entre 1/2 000 et 1/5 000. Ce plan devra préciser l'affectation des constructions et terrains avoisinants ainsi que les canaux, plans d'eau et cours d'eau ;	<input checked="" type="checkbox"/>
6	Si le projet est situé dans un site Natura 2000, un plan de situation détaillé du projet par rapport à ce site. Dans les autres cas, une carte permettant de localiser le projet par rapport aux sites Natura 2000 sur lesquels le projet est susceptible d'avoir des effets.	<input type="checkbox"/>

8.2 Autres annexes volontairement transmises par le maître d'ouvrage ou pétitionnaire

Veillez compléter le tableau ci-joint en indiquant les annexes jointes au présent formulaire d'évaluation, ainsi que les parties auxquelles elles se rattachent

Objet
Plan de situation Cartographie du projet de boisement Photographie de l'état actuel

9. Engagement et signature

Je certifie sur l'honneur l'exactitude des renseignements ci-dessus



Fait à

Neuvicq

le,

4/06/2019

M^r Adrien F

M^r AGAT N.

Signature

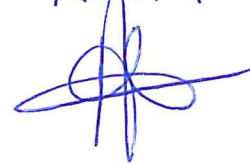

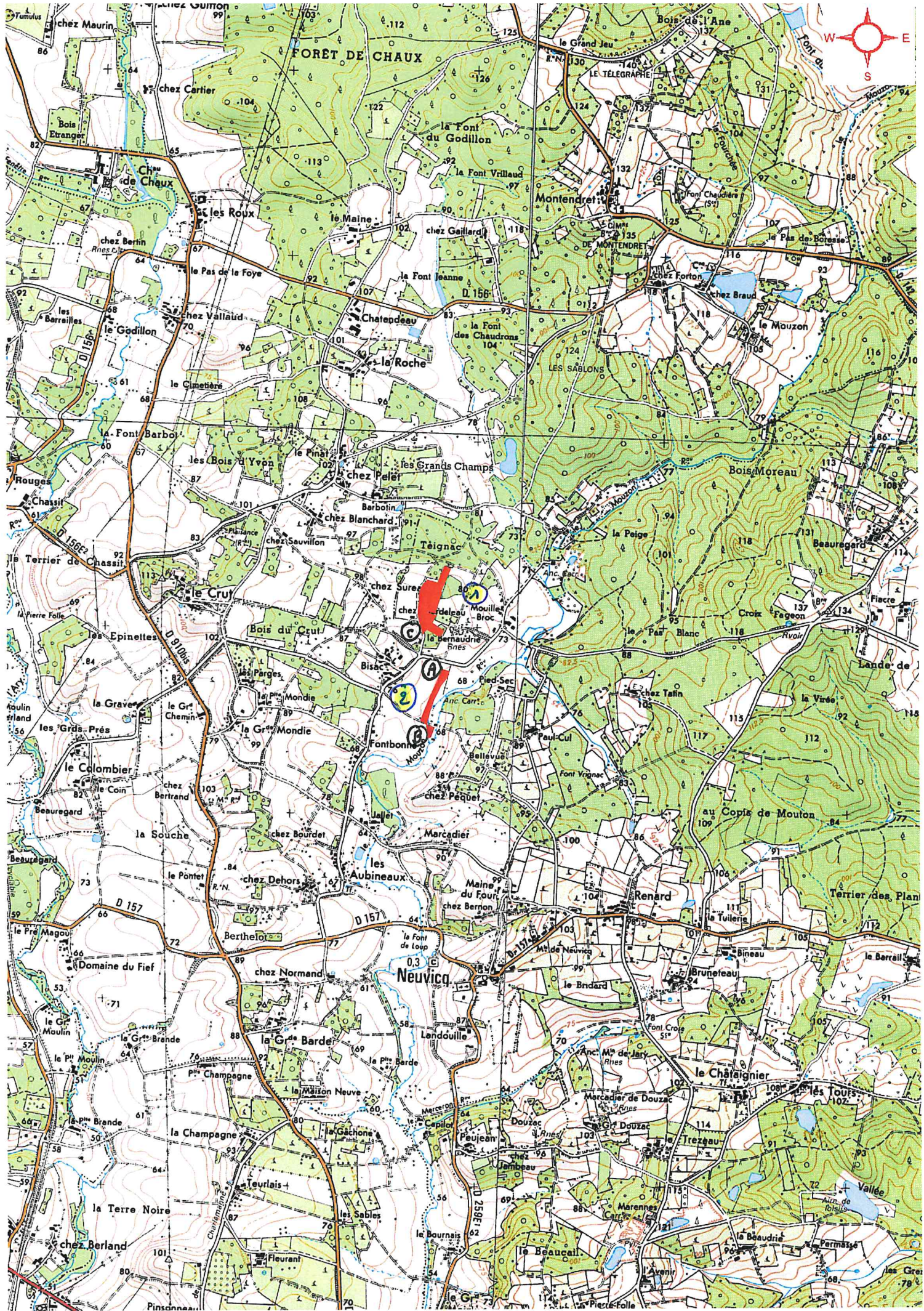

le 4/06/2019



ACHAT
Frederick et
Nelly

ILOT
①

le 4/6/2019

ⓐ

X



LOT
②

Ⓐ

Ⓑ

ACHAT
Frederick et Nelly

le 4/06/2019

Département :
CHARENTE MARITIME

Commune :
NEUVICQ

Section : C
Feuille : 000 C 03

Échelle d'origine : 1/2000
Échelle d'édition : 1/2500

Date d'édition : 24/05/2019
(fuseau horaire de Paris)

Coordonnées en projection : RGF93CC46
©2017 Ministère de l'Action et des
Comptes publics

DIRECTION GÉNÉRALE DES FINANCES PUBLIQUES

EXTRAIT DU PLAN CADASTRAL

le 04/06/2019

Le plan visualisé sur cet extrait est géré
par le centre des impôts foncier suivant :
Pôle Topographique et de Gestion
Cadastrale
26 ave de Fétilly Réception sur RDV
17020
17020 LA ROCHELLE CEDEX 1
tél. 05 46 30 68 04 -fax
ptgc.170.la-
rochelle@dqfp.finances.gouv.fr

Cet extrait de plan vous est délivré par :

cadastre.gouv.fr



Projet de plantation de peupliers - 1 ha

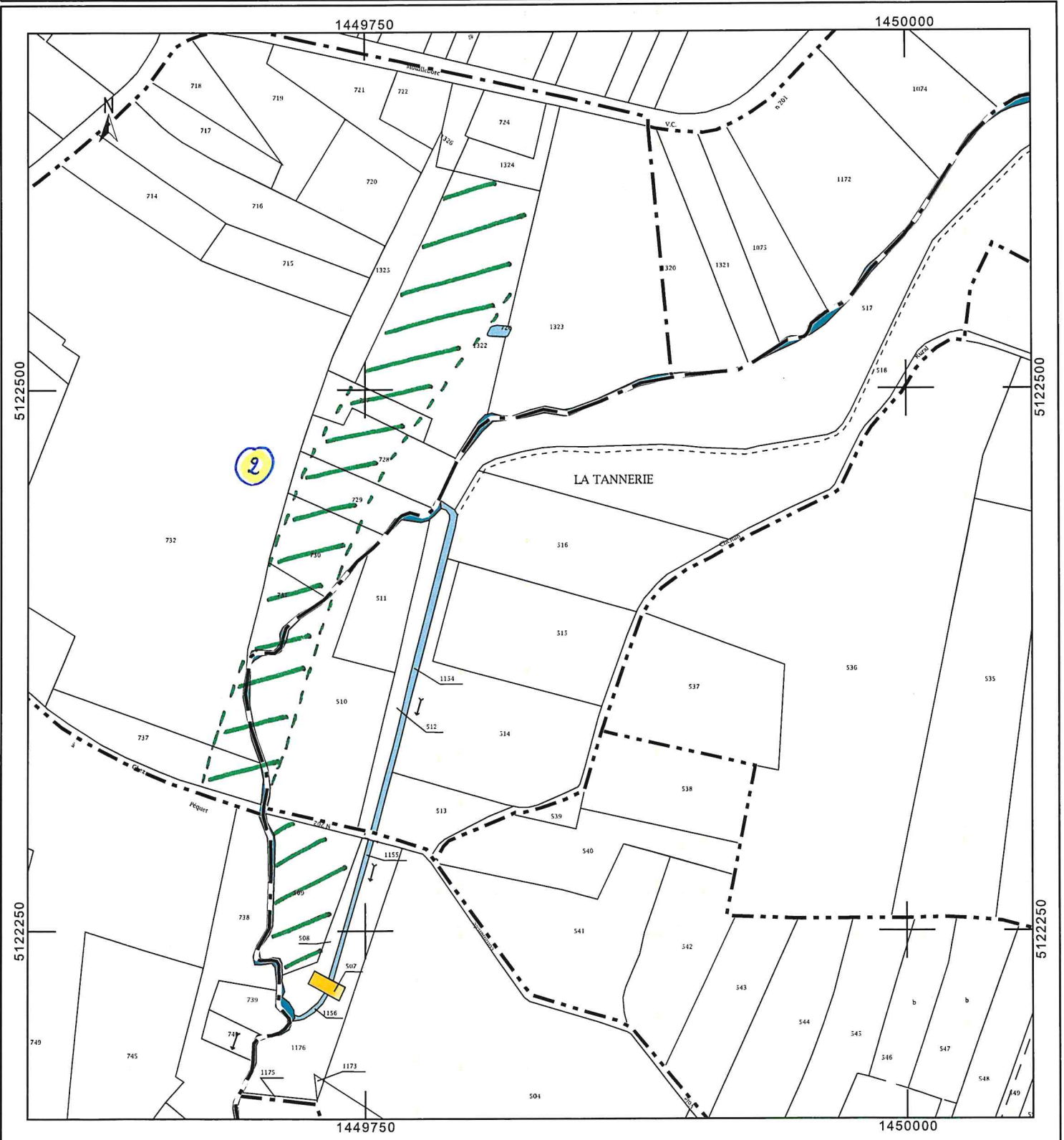

Département :
CHARENTE MARITIME

Commune :
NEUVICQ

Section : D
Feuille : 000 D 07

Échelle d'origine : 1/2000
Échelle d'édition : 1/2500

Date d'édition : 24/05/2019
(fuseau horaire de Paris)

Coordonnées en projection : RGF93CC46
©2017 Ministère de l'Action et des
Comptes publics

DIRECTION GÉNÉRALE DES FINANCES PUBLIQUES

EXTRAIT DU PLAN CADASTRAL

le 05/06/2019

Le plan visualisé sur cet extrait est géré
par le centre des impôts foncier suivant :
Pôle Topographique et de Gestion
Cadastrale
26 ave de Fétilly Réception sur RDV
17020
17020 LA ROCHELLE CEDEX 1
tél. 05 46 30 68 04 -fax
ptgc.170.la-
rochelle@dgfip.finances.gouv.fr

Cet extrait de plan vous est délivré par :

cadastre.gouv.fr



projet de Plantation Pim taeda et Pim Maritime

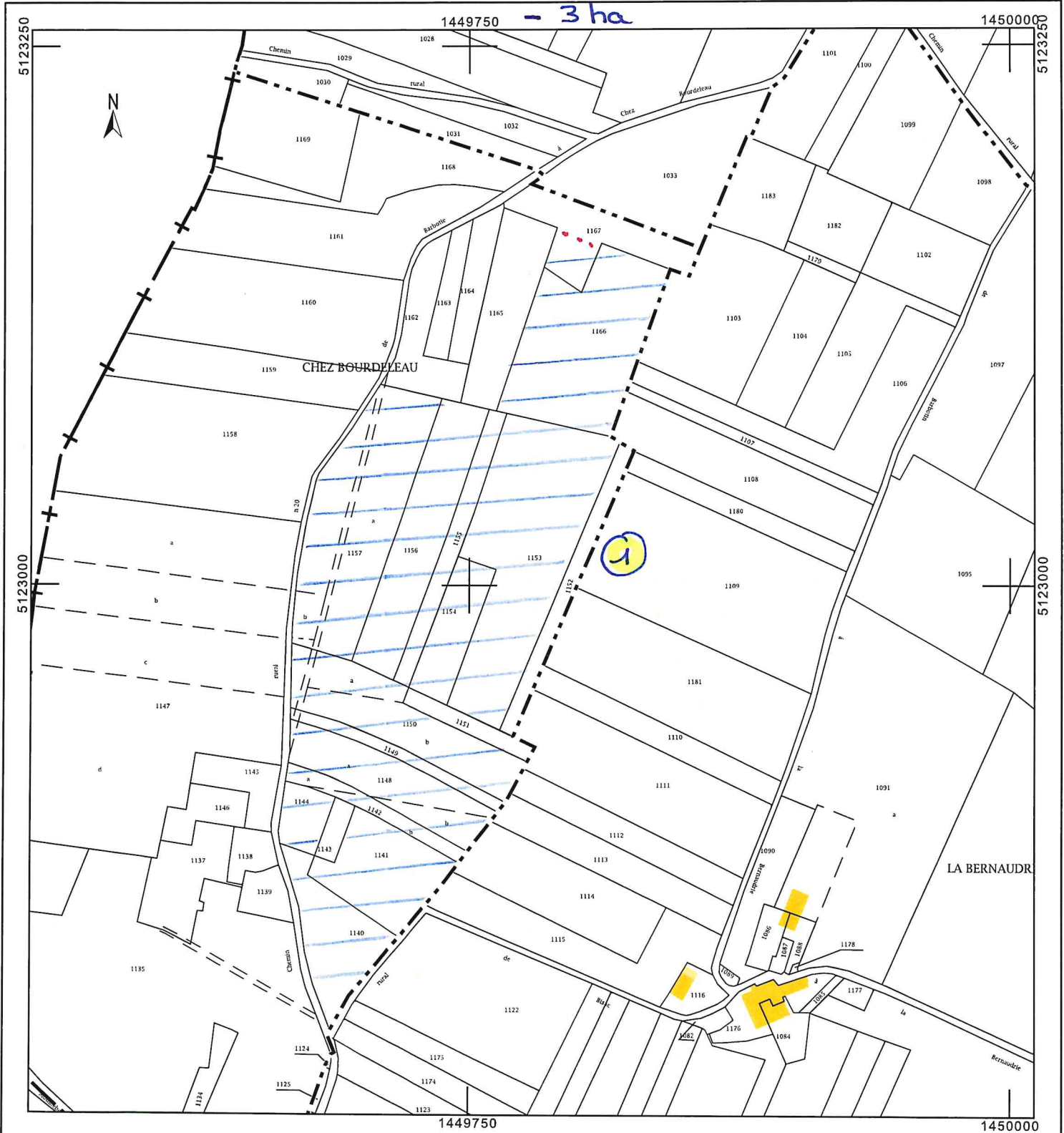

Ilot 1 – NEUVICQ section D

Projet : plantation pin maritime et taeda



ALLIANCE FORETS BOIS
Agence CHARENTES
ZA Font Margot – BP 30010
17210 CHEPNIERS
Tél. : 05 40 120 220 - Fax : 05 40 120 221
E-mail : contact.charentes@alliancefb.fr

Ilot 2 NEUVICQ – Section C

Projet : Plantation de peupliers



ALLIANCE FORETS BOIS
Agence CHARENTES
ZA Font Margot – BP 30510
17210 CHEPNIERS
Tél. : 05 40 120 221 - Fax : 05 40 120 221
E-mail : contact.charentes@alliancefb.fr

