



Liberté • Égalité • Fraternité
RÉPUBLIQUE FRANÇAISE

Ministère chargé de
l'environnement

Demande d'examen au cas par cas préalable à la réalisation éventuelle d'une évaluation environnementale

Article R. 122-3 du code de l'environnement



N° 14734*03

*Ce formulaire sera publié sur le site internet de l'autorité environnementale
Avant de remplir cette demande, lire attentivement la notice explicative*

Cadre réservé à l'autorité environnementale

Date de réception :

08/07/19

Dossier complet le :

10/10/19

N° d'enregistrement :

2019-008557

1. Intitulé du projet

Défichage de parcelle boisée
commune de Meynac (19)

2. Identification du (ou des) maître(s) d'ouvrage ou du (ou des) pétitionnaire(s)

2.1 Personne physique

Nom

MERENS

Prénom

Margherite

2.2 Personne morale

Dénomination ou raison sociale

Nom, prénom et qualité de la personne
habilitée à représenter la personne morale

RCS / SIRET

83805768500011

Forme juridique

Exploitant individuelle

Joignez à votre demande l'annexe obligatoire n°1

3. Catégorie(s) applicable(s) du tableau des seuils et critères annexé à l'article R. 122-2 du code de l'environnement et dimensionnement correspondant du projet

N° de catégorie et sous-catégorie	Caractéristiques du projet au regard des seuils et critères de la catégorie (Préciser les éventuelles rubriques issues d'autres nomenclatures (ICPE, IOTA, etc.)
47 a	Défichage de moins de 25 hectares

4. Caractéristiques générales du projet

Doivent être annexées au présent formulaire les pièces énoncées à la rubrique 8.1 du formulaire

4.1 Nature du projet, y compris les éventuels travaux de démolition

Défichage d'une parcelle forestière en
nature de sol nu suite à coupe rase.
Parcelle attenante aux autres parcelles
agricoles. Objectif : accroissement de
la surface pâturable pour un troupeau
bovin et ovin en libre conduite en
estensif.

4.2 Objectifs du projet

Mise en culture agricole

4.3 Décrivez sommairement le projet

4.3.1 dans sa phase travaux

Debouchage des souches et rassemblement
- de celles-ci et des branchages. Puis
mise en andains. Et remise ensuite
en culture (année 1 sarrazin,
années 2 & 5 panis).

4.3.2 dans sa phase d'exploitation

4.4 A quelle(s) procédure(s) administrative(s) d'autorisation le projet a-t-il été ou sera-t-il soumis ?

La décision de l'autorité environnementale devra être jointe au(x) dossier(s) d'autorisation(s).

Projet soumis d'autorisation
de defrichement (DDT)

4.5 Dimensions et caractéristiques du projet et superficie globale de l'opération - préciser les unités de mesure utilisées

Grandeurs caractéristiques	Valeur(s)
Surface à defricher :	

4.6 Localisation du projet

Adresse et commune(s)
d'implantation

Combe Drunde
19250 MEYMAC

Coordonnées géographiques¹

Long. ___° ___' ___" Lat. ___° ___' ___"

Pour les catégories 5° a), 6° a), b) et c), 7° a), b) 9° a), b), c), d), 10°, 11° a) b), 12°, 13°, 22°, 32°, 34°, 38° ; 43° a), b) de l'annexe à l'article R. 122-2 du code de l'environnement :

Point de départ :

Long. ___° ___' ___" Lat. ___° ___' ___"

Point d'arrivée :

Long. ___° ___' ___" Lat. ___° ___' ___"

Communes traversées :

Joignez à votre demande les annexes n° 2 à 6

4.7 S'agit-il d'une modification/extension d'une installation ou d'un ouvrage existant ?

Oui

Non



4.7.1 Si oui, cette installation ou cet ouvrage a-t-il fait l'objet d'une évaluation environnementale ?

Oui

Non



4.7.2 Si oui, décrivez sommairement les différentes composantes de votre projet et indiquez à quelle date il a été autorisé ?

¹

Pour l'outre-mer, voir notice explicative

5. Sensibilité environnementale de la zone d'implantation envisagée

Afin de réunir les informations nécessaires pour remplir le tableau ci-dessous, vous pouvez vous rapprocher des services instructeurs, et vous référer notamment à l'outil de cartographie interactive CARMEN, disponible sur le site de chaque direction régionale.

Le site Internet du ministère en charge de l'environnement vous propose, dans la rubrique concernant la demande de cas par cas, la liste des sites internet où trouver les données environnementales par région utiles pour remplir le formulaire.

Le projet se situe-t-il :	Oui	Non	Lequel/Laquelle ?
Dans une zone naturelle d'intérêt écologique, faunistique et floristique de type I ou II (ZNIEFF) ?	<input type="checkbox"/>	<input type="checkbox"/>	
En zone de montagne ?	<input checked="" type="checkbox"/>	<input type="checkbox"/>	<i>zone</i>
Dans une zone couverte par un arrêté de protection de biotope ?	<input type="checkbox"/>	<input type="checkbox"/>	
Sur le territoire d'une commune littorale ?	<input type="checkbox"/>	<input checked="" type="checkbox"/>	<i>Commune littorale</i>
Dans un parc national, un parc naturel marin, une réserve naturelle (nationale ou régionale), une zone de conservation halieutique ou un parc naturel régional ?	<input checked="" type="checkbox"/>	<input type="checkbox"/>	<i>Parc Naturel Régional de Millevaches</i>
Sur un territoire couvert par un plan de prévention du bruit, arrêté ou le cas échéant, en cours d'élaboration ?	<input type="checkbox"/>	<input checked="" type="checkbox"/>	
Dans un bien inscrit au patrimoine mondial ou sa zone tampon, un monument historique ou ses abords ou un site patrimonial remarquable ?	<input type="checkbox"/>	<input checked="" type="checkbox"/>	
Dans une zone humide ayant fait l'objet d'une délimitation ?	<input type="checkbox"/>	<input checked="" type="checkbox"/>	

Dans une commune couverte par un plan de prévention des risques naturels prévisibles (PPRN) ou par un plan de prévention des risques technologiques (PPRT) ? Si oui, est-il prescrit ou approuvé ?	<input type="checkbox"/>	<input checked="" type="checkbox"/>	Par un permis d'autorisation de décharge (DDT)
Dans un site ou sur des sols pollués ?	<input type="checkbox"/>	<input checked="" type="checkbox"/>	
Dans une zone de répartition des eaux ?	<input type="checkbox"/>	<input checked="" type="checkbox"/>	
Dans un périmètre de protection rapprochée d'un captage d'eau destiné à la consommation humaine ou d'eau minérale naturelle ?	<input type="checkbox"/>	<input checked="" type="checkbox"/>	
Dans un site inscrit ?	<input type="checkbox"/>	<input checked="" type="checkbox"/>	Par arrêté de l'autorité compétente
Le projet se situe-t-il, dans ou à proximité :	Oui	Non	Lequel et à quelle distance ?
D'un site Natura 2000 ?	<input type="checkbox"/>	<input type="checkbox"/>	
D'un site classé ?	<input type="checkbox"/>	<input type="checkbox"/>	

6. Caractéristiques de l'impact potentiel du projet sur l'environnement et la santé humaine au vu des informations disponibles

6.1 Le projet envisagé est-il susceptible d'avoir les incidences notables suivantes ?

Veillez compléter le tableau suivant :

Incidences potentielles		Oui	Non	De quelle nature ? De quelle importance ? Appréciez sommairement l'impact potentiel
Ressources	Engendre-t-il des prélèvements d'eau ? Si oui, dans quel milieu ?	<input type="checkbox"/>	<input checked="" type="checkbox"/>	
	Impliquera-t-il des drainages / ou des modifications prévisibles des masses d'eau souterraines ?	<input type="checkbox"/>	<input checked="" type="checkbox"/>	
	Est-il excédentaire en matériaux ?	<input type="checkbox"/>	<input checked="" type="checkbox"/>	
	Est-il déficitaire en matériaux ? Si oui, utilise-t-il les ressources naturelles du sol ou du sous-sol ?	<input type="checkbox"/>	<input checked="" type="checkbox"/>	
Milieu naturel	Est-il susceptible d'entraîner des perturbations, des dégradations, des destructions de la biodiversité existante : faune, flore, habitats, continuités écologiques ?	<input type="checkbox"/>	<input checked="" type="checkbox"/>	
	Si le projet est situé dans ou à proximité d'un site Natura 2000, est-il susceptible d'avoir un impact sur un habitat / une espèce inscrit(e) au Formulaire Standard de Données du site ?	<input type="checkbox"/>	<input checked="" type="checkbox"/>	

	Est-il susceptible d'avoir des incidences sur les autres zones à sensibilité particulière énumérées au 5.2 du présent formulaire ?	<input type="checkbox"/>	<input checked="" type="checkbox"/>	
	Engendre-t-il la consommation d'espaces naturels, agricoles, forestiers, maritimes ?	<input checked="" type="checkbox"/>	<input type="checkbox"/>	Consommation d'espaces forestiers au profit des espaces agricoles
Risques	Est-il concerné par des risques technologiques ?	<input type="checkbox"/>	<input checked="" type="checkbox"/>	
	Est-il concerné par des risques naturels ?	<input type="checkbox"/>	<input checked="" type="checkbox"/>	
	Engendre-t-il des risques sanitaires ?	<input type="checkbox"/>	<input checked="" type="checkbox"/>	
	Est-il concerné par des risques sanitaires ?	<input type="checkbox"/>	<input checked="" type="checkbox"/>	
Nuisances	Engendre-t-il des déplacements/des trafics	<input type="checkbox"/>	<input checked="" type="checkbox"/>	
	Est-il source de bruit ? Est-il concerné par des nuisances sonores ?	<input type="checkbox"/> <input type="checkbox"/>	<input checked="" type="checkbox"/> <input checked="" type="checkbox"/>	

	Engendre-t-il des odeurs ? Est-il concerné par des nuisances olfactives ?	<input type="checkbox"/>	<input checked="" type="checkbox"/>	
		<input type="checkbox"/>	<input checked="" type="checkbox"/>	
	Engendre-t-il des vibrations ? Est-il concerné par des vibrations ?	<input type="checkbox"/>	<input checked="" type="checkbox"/>	
		<input type="checkbox"/>	<input checked="" type="checkbox"/>	
	Engendre-t-il des émissions lumineuses ? Est-il concerné par des émissions lumineuses ?	<input type="checkbox"/>	<input checked="" type="checkbox"/>	
		<input type="checkbox"/>	<input checked="" type="checkbox"/>	
Emissions	Engendre-t-il des rejets dans l'air ?	<input type="checkbox"/>	<input checked="" type="checkbox"/>	
	Engendre-t-il des rejets liquides ? Si oui, dans quel milieu ?	<input type="checkbox"/>	<input checked="" type="checkbox"/>	
	Engendre-t-il des effluents ?	<input type="checkbox"/>	<input checked="" type="checkbox"/>	
	Engendre-t-il la production de déchets non dangereux, inertes, dangereux ?	<input type="checkbox"/>	<input checked="" type="checkbox"/>	
			<input type="checkbox"/>	<input checked="" type="checkbox"/>

Patrimoine / Cadre de vie / Population	Est-il susceptible de porter atteinte au patrimoine architectural, culturel, archéologique et paysager ?	<input type="checkbox"/>	<input checked="" type="checkbox"/>	
	Engendre-t-il des modifications sur les activités humaines (agriculture, sylviculture, urbanisme, aménagements), notamment l'usage du sol ?	<input checked="" type="checkbox"/>	<input type="checkbox"/>	Augmentation de la surface agricole dans une commune très bâtie

6.2 Les incidences du projet identifiées au 6.1 sont-elles susceptibles d'être cumulées avec d'autres projets existants ou approuvés ?

Oui Non Si oui, décrivez lesquelles :

Le projet est susceptible

6.3 Les incidences du projet identifiées au 6.1 sont-elles susceptibles d'avoir des effets de nature transfrontière ?

Oui Non Si oui, décrivez lesquels :

6.4 Description, le cas échéant, des mesures et des caractéristiques du projet destinées à éviter ou réduire les effets négatifs notables du projet sur l'environnement ou la santé humaine (pour plus de précision, il vous est possible de joindre une annexe traitant de ces éléments) :

Pas d'effets négatifs sur l'environnement :
 transformation d'un mauvais
 terrain forestier en prairie
 naturelle mise en valeur
 par une production agricole
 très extensive.

7. Auto-évaluation (facultatif)

Au regard du formulaire rempli, estimez-vous qu'il est nécessaire que votre projet fasse l'objet d'une évaluation environnementale ou qu'il devrait en être dispensé ? Expliquez pourquoi.

Pas nécessaire de réaliser une étude
 d'impact pour ce projet.

8. Annexes

8.1 Annexes obligatoires

Objet		
1	Document CERFA n°14734 intitulé « informations nominatives relatives au maître d'ouvrage ou pétitionnaire » - non publié ;	<input type="checkbox"/>
2	Un plan de situation au 1/25 000 ou, à défaut, à une échelle comprise entre 1/16 000 et 1/64 000 (il peut s'agir d'extraits cartographiques du document d'urbanisme s'il existe) ;	<input type="checkbox"/>
3	Au minimum, 2 photographies datées de la zone d'implantation, avec une localisation cartographique des prises de vue, l'une devant permettre de situer le projet dans l'environnement proche et l'autre de le situer dans le paysage lointain ;	<input type="checkbox"/>
4	Un plan du projet ou, pour les travaux, ouvrages ou aménagements visés aux catégories 5° a), 6° a), b) et c), 7° a), b), 9° a), b), c), d), 10°, 11° a), b), 12°, 13°, 22°, 32, 38° ; 43° a) et b) de l'annexe à l'article R. 122-2 du code de l'environnement un projet de tracé ou une enveloppe de tracé ;	<input type="checkbox"/>
5	Sauf pour les travaux, ouvrages ou aménagements visés aux 5° a), 6° a), b) et c), 7° a), b), 9° a), b), c), d), 10°, 11° a), b), 12°, 13°, 22°, 32, 38° ; 43° a) et b) de l'annexe à l'article R. 122-2 du code de l'environnement : plan des abords du projet (100 mètres au minimum) pouvant prendre la forme de photos aériennes datées et complétées si nécessaire selon les évolutions récentes, à une échelle comprise entre 1/2 000 et 1/5 000. Ce plan devra préciser l'affectation des constructions et terrains avoisinants ainsi que les canaux, plans d'eau et cours d'eau ;	<input type="checkbox"/>
6	Si le projet est situé dans un site Natura 2000, un plan de situation détaillé du projet par rapport à ce site. Dans les autres cas, une carte permettant de localiser le projet par rapport aux sites Natura 2000 sur lesquels le projet est susceptible d'avoir des effets.	<input type="checkbox"/>

8.2 Autres annexes volontairement transmises par le maître d'ouvrage ou pétitionnaire

Veillez compléter le tableau ci-joint en indiquant les annexes jointes au présent formulaire d'évaluation, ainsi que les parties auxquelles elles se rattachent

Objet

9. Engagement et signature

Je certifie sur l'honneur l'exactitude des renseignements ci-dessus

Fait à

Mezmac

le,

01/07/19

Signature



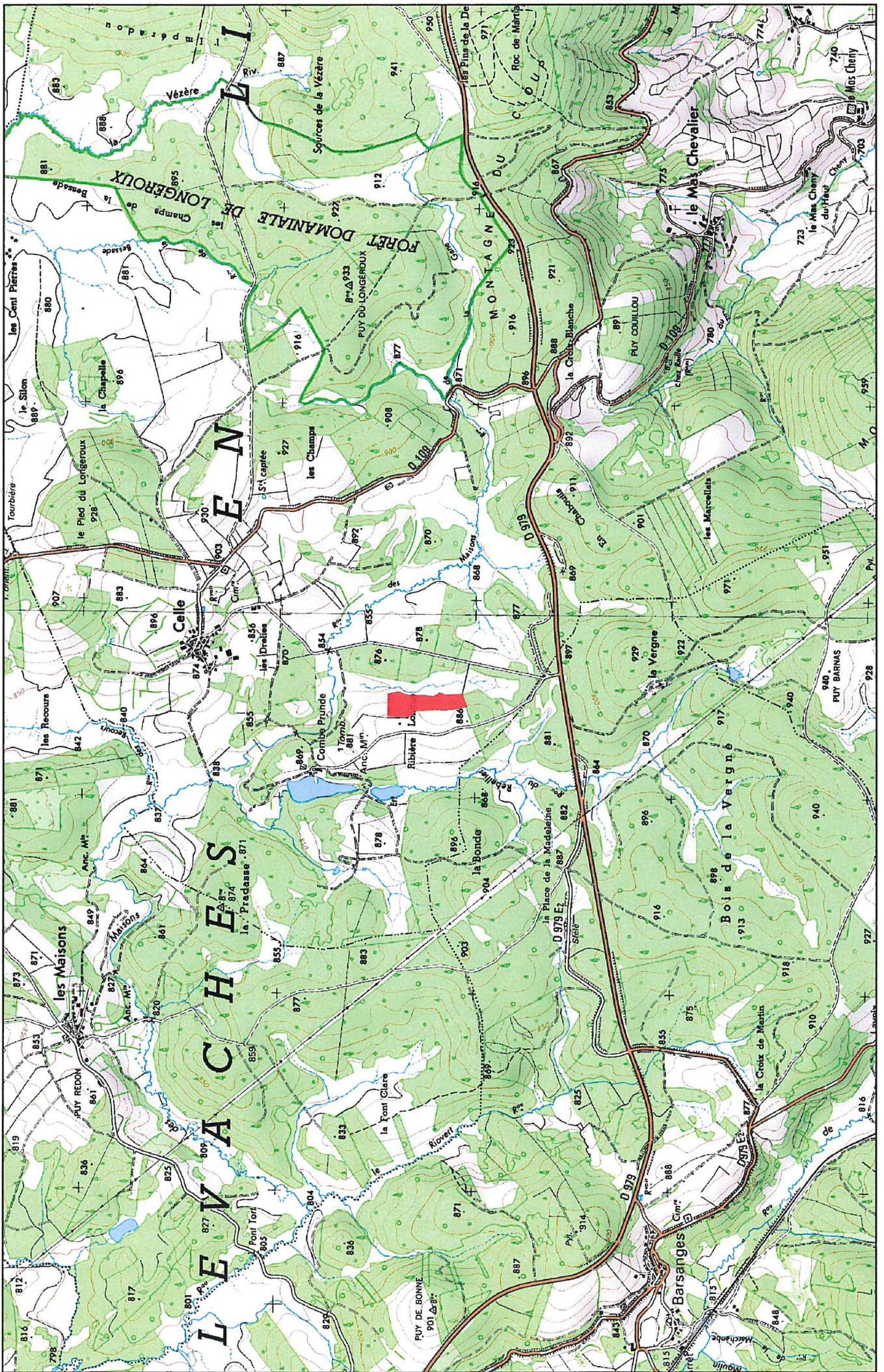

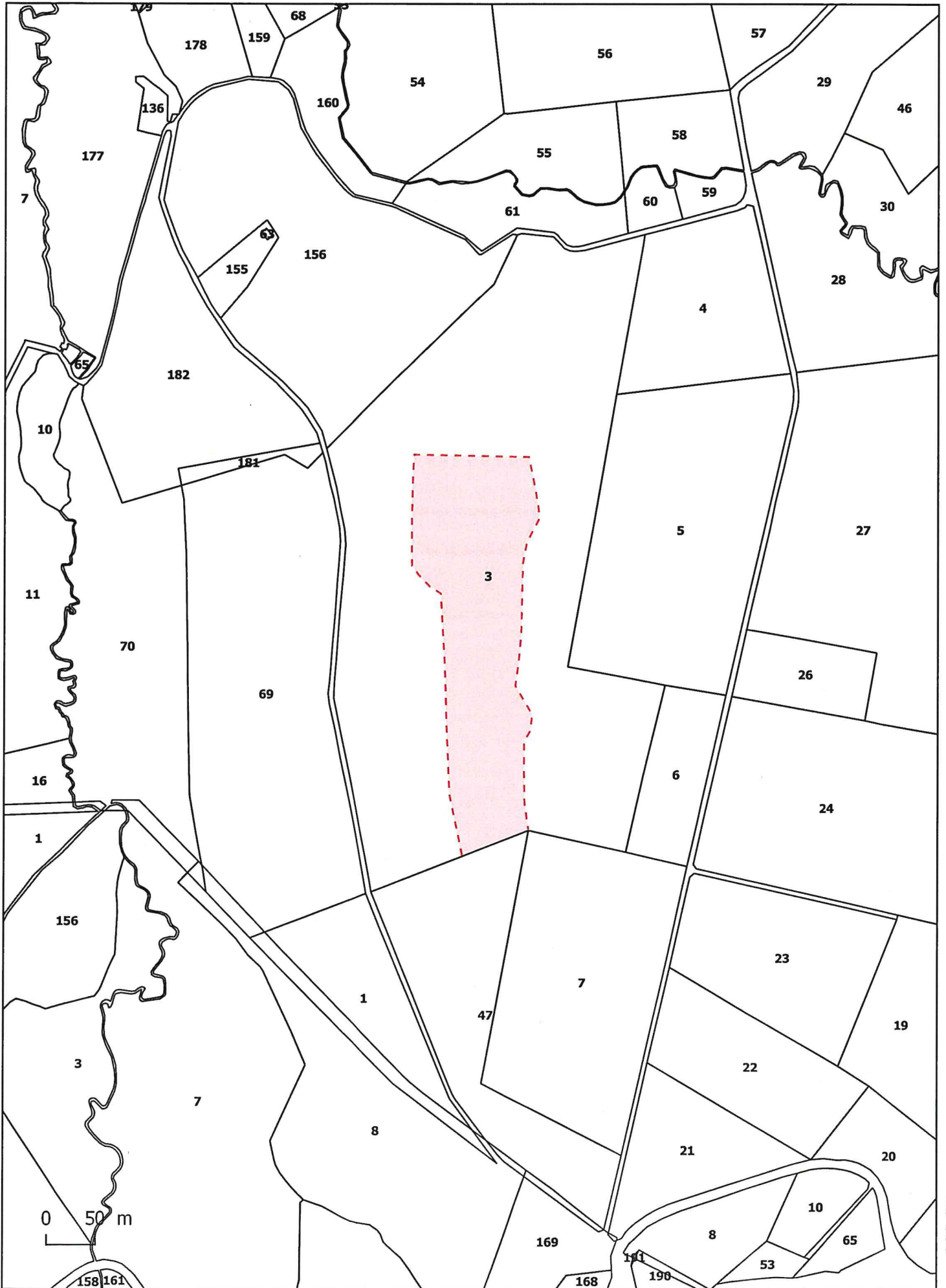

1:5 000

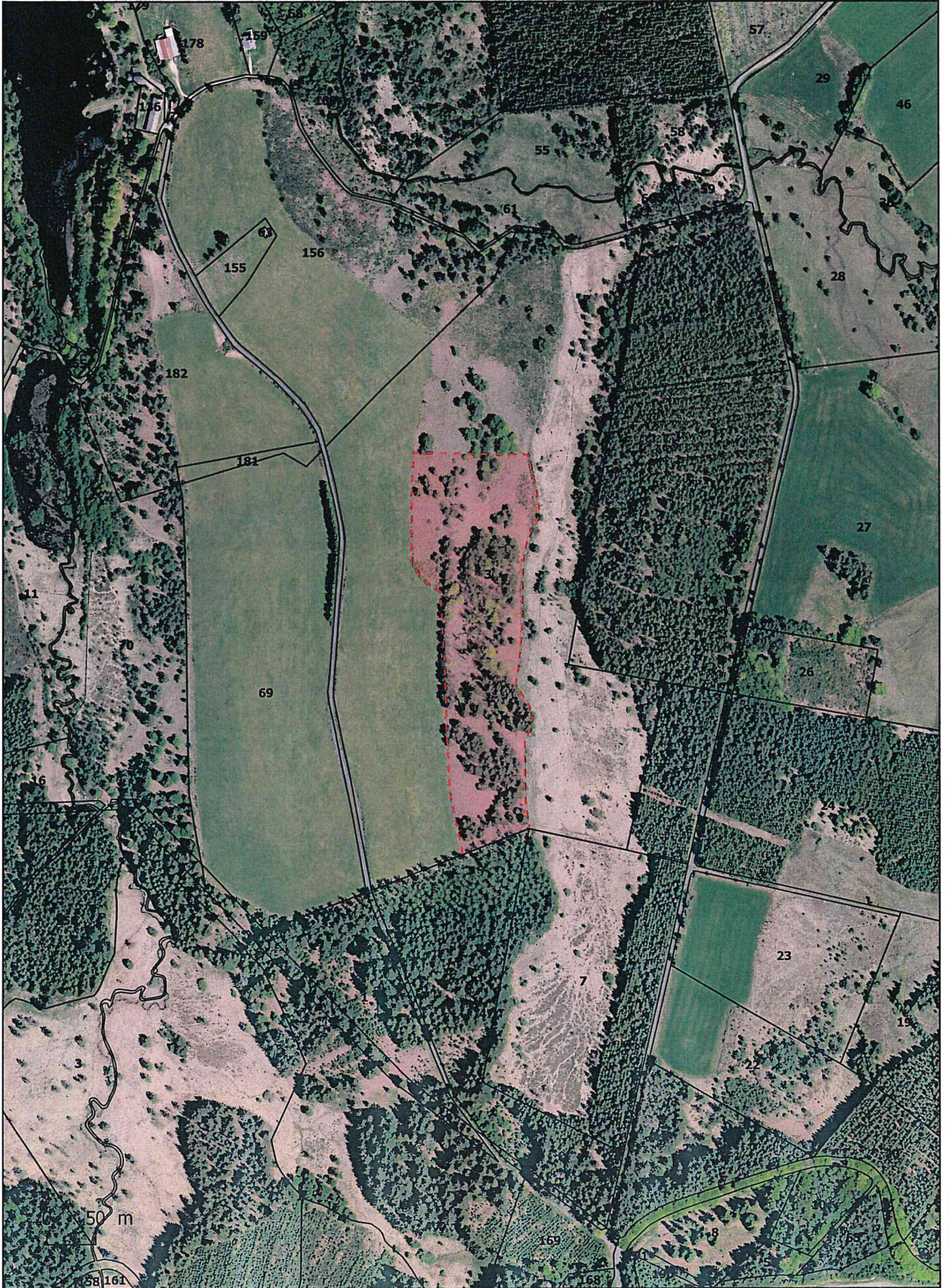



0 50 m

1:7 500



Compléments d'informations suite à une demande d'examen au cas par cas

1. Caractéristiques générales du projet

Projet de défrichement de Mme MERENS Marjolaine, exploitante agricole au lieu-dit Combre Prunde, commune de MEYMAC (19)

Surface du projet : 3,66 ha

Objectif : Mise en culture sous forme d'une prairie mise en valeur dans le cadre d'un élevage extensif bovin.

Références cadastrales : parcelle cadastrée ZC n°3 partie, lieu-dit « Ribière Longue », 19250 MEYMAC

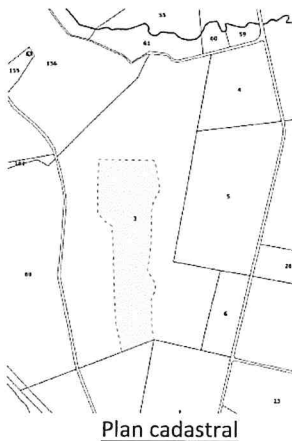

2. Description et sensibilité environnementale du projet

Ce projet se situe intégralement au sein du site Natura 2000 : Landes et zones humides de la Haute Vézère (FR7401105)

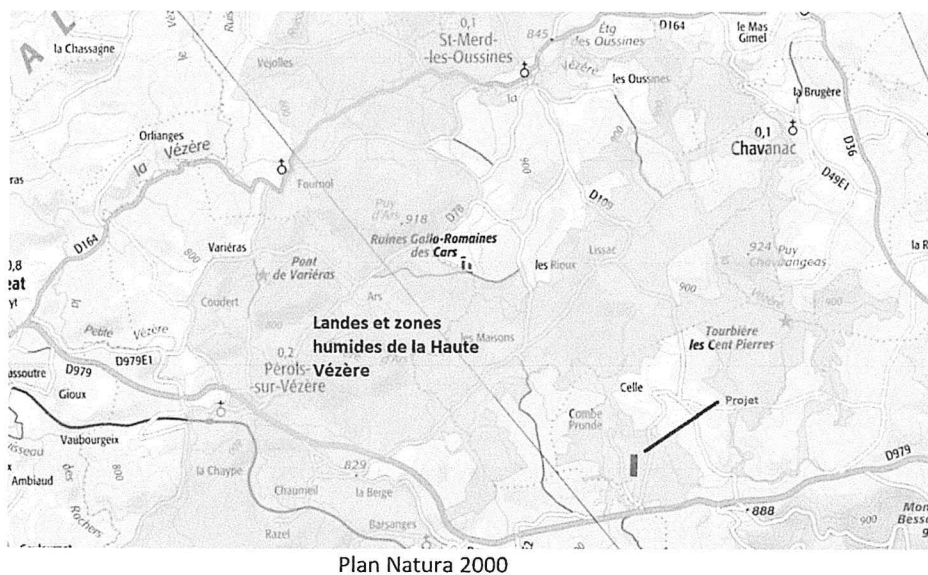

2.1. Usage actuel sur la zone de réalisation du projet

La parcelle ZC n°3, d'une surface totale de 15,67 ha, possède plusieurs vocations (prairie, pâture, pacage, forêt, lande,...).

La surface objet de la présente demande de défrichement (3,66 ha) est une ancienne parcelle autrefois pâturée et colonisée suite à déprise agricole par des accrus plus ou moins vieillis de hêtres, chênes et pins sylvestre.

L'ancien propriétaire a récemment réalisé la coupe rase de ces bois en conformité avec le Code Forestier. Ce terrain est donc un sol nu suite à coupe rase.

2.2. Milieux naturels présents sur la zone

Aucun habitat caractéristique ni aucune zone humide n'est présent sur la zone d'emprise. Il s'agit d'un sol nu à coupe rase d'élément ayant colonisé naturellement une ancienne pâture.

La tourbière située en limite EST de la zone d'emprise du projet, déjà mise en valeur par un élevage extensif, restera en l'état.

2.3. Espèces faune et flore de la zone

Comme précédemment, aucune faune ni flore particulière n'est présente sur la zone d'emprise. Le passé pastoral de ce terrain est tout de même visible, car de nombreuses espèces herbacées sont présentes entre les souches résiduelles.



Illustrations photographiques

3. Caractéristiques de la zone de protection spéciale (ZPS) au titre de Natura 2000 Gorges de la Dordogne référencée FR74112001

3.1. Les espèces faune et flore de la ZPS

Voir DOCOB : <http://www.nouvelle-aquitaine.developpement-durable.gouv.fr/landes-et-zones-humides-de-la-haute-vezere-correze-a1557.html>

3.2. Les milieux naturels de la ZPS

Voir DOCOB : <http://www.nouvelle-aquitaine.developpement-durable.gouv.fr/landes-et-zones-humides-de-la-haute-vezere-correze-a1557.html>

3.3. Vulnérabilité

Les surfaces couvertes en feuillus sont en diminution sur le Plateau de Millevaches, en raison de la pratique de la coupe à blanc et du reboisement en résineux s'inscrivant dans une logique d'exploitation forestière.

Toutefois, les motivations agricoles liées à des défrichements sont marginales dans ce phénomène de régression des surfaces forestières feuillues.

3.4. Lien écologique avec le projet

Le principal intérêt environnemental et écologique du changement de nature de culture de la surface du projet est l'augmentation de la surface pastorale du secteur.

En effet, ces prairies pâturées de manière extensive par des troupeaux ruminants possèdent un réel intérêt environnemental (biodiversité intrinsèque, maintien des sols, ...).

En alternance avec des peuplements forestiers, la présence de ces écosystèmes pastoraux en bordure des vastes massifs forestiers voisins est favorable au maintien des populations de nombreuses espèces (rapaces, chauves-souris, ...)

4. Caractéristiques de l'impact potentiel du projet sur l'environnement et la santé

4.1. Effets prévisibles du projet

Très peu d'effets prévisibles du projet sur le milieu naturel, notamment en raison de la vocation future de la zone (prairie de fauche et/ou pâture) et du mode de valorisation (production très extensive).

Les bois présents sur l'emprise du projet de défrichement ayant déjà fait l'objet d'une coupe rase, ils ne présentent évidemment plus aucun enjeu lié aux habitats.

Des dates de travaux annexes inadaptées pourraient également être néfastes à certaines populations d'oiseaux, et notamment en périodes printanières et estivales où sont présentes les nichées.

4.2. Mesures d'évitement et de réduction

- Période d'intervention :

Il est recommandé de les réaliser les travaux de dessouchage en dehors de la période de reproduction des oiseaux, pour éviter tout dérangement, période qui se déroule entre le 1er mars et le 31 août.

Les travaux seront donc entièrement réalisés entre septembre et février.

- Préservation de zones boisées et/ou hydromorphes

Des parties de la parcelle cadastrale ZC n°3 ont été exclues du projet (en bleu sur le plan ci-dessous) :



Surfaces exclues du défrichement (en bleu)

Il s'agit de zones hydromorphes (tourbières) associées ponctuellement à des boqueteaux de pins et bouleaux.

Bien qu'aucun inventaire ni diagnostic n'ait été réalisé, il apparaît nécessaire de préserver ces surfaces humides de grand intérêt vis-à-vis du réservoir de biodiversité qu'elles représentent (accueil de nombreux invertébrés aquatiques, amphibiens, plantes inféodées, etc) mais aussi vis-à-vis du rôle majeur de ces zones hydromorphes sur l'écologie des cours d'eau (étalage des crues, qualités des eaux, etc).

La conservation des divers éléments boisés qui jalonnent ces tourbières permettent également le maintien d'abris et perchoirs à divers espèces d'oiseaux.

