

Ce formulaire sera publié sur le site Internet de l'autorité environnementale
Avant de remplir cette demande, lire attentivement la notice explicative

Cadre réservé à l'autorité environnementale

Date de réception :

8/07/2019

Dossier complet le :

8/07/2019

N° d'enregistrement :

2019-8558

1. Intitulé du projet

*Demande d'arrachage de souche d'une surface de
1ha 62 a 92 ca pour mise en herbe!*

2. Identification du (ou des) maître(s) d'ouvrage ou du (ou des) pétitionnaire(s)

2.1 Personne physique

Nom *ALBERTY*

Prénom *christophe*

2.2 Personne morale

Dénomination ou raison sociale

Nom, prénom et qualité de la personne
habilitée à représenter la personne morale

RCS / SIRET

Forme juridique

Joignez à votre demande l'annexe obligatoire n°1

3. Catégorie(s) applicable(s) du tableau des seuils et critères annexé à l'article R. 122-2 du code de l'environnement et dimensionnement correspondant du projet

N° de catégorie et sous catégorie	Caractéristiques du projet au regard des seuils et critères de la catégorie (Préciser les éventuelles rubriques issues d'autres nomenclatures (ICPE, IOTA, etc.))

4. Caractéristiques générales du projet

Doivent être annexées au présent formulaire les pièces énoncées à la rubrique 8.1 du formulaire

4.1 Nature du projet, y compris les éventuels travaux de démolition

*L'Ancien propriétaire a fait une vente de Bois avant
le rachat du terrain-
Aujourd'hui il ne reste plus que des souches.
Arrachage des souches pour une mise en herbe.*

Agrandir une parcelle déjà existante et exploitée en herbe et augmenter une surface de fauche

4.3 Décrivez sommairement le projet

4.3.1 dans sa phase travaux

- Présence de souches
- Arrachage de celles-ci
- Mise en herbe

4.3.2 dans sa phase d'exploitation

- Mise en place d'herbe
- Exploitation de cette surface à la fauche

DREAL + DDT.

4.5 Dimensions et caractéristiques du projet et superficie globale de l'opération - préciser les unités de mesure utilisées

Grandeurs caractéristiques	Valeur(s)
1 ha 62 ares 92 ca	

4.6 Localisation du projet

Adresse et commune(s) d'implantation

19430 La Chapelle
St Cézaire
LD: Au Fraysse

Coordonnées géographiques¹

Long. ___° ___' ___" Lat. ___° ___' ___"

Pour les catégories 5° a), 6° a), b) et c), 7° a), 9° a), 10°, 11° a) et b), 22°, 32°, 34°, 38°; 43° a) et b) de l'annexe à l'article R. 122-2 du code de l'environnement :

Point de départ :

Long. ___° ___' ___" Lat. ___° ___' ___"

Point d'arrivée :

Long. ___° ___' ___" Lat. ___° ___' ___"

Communes traversées :

Joignez à votre demande les annexes n° 2 à 6

4.7 S'agit-il d'une modification/extension d'une installation ou d'un ouvrage existant ?

Oui

Non



4.7.1 Si oui, cette installation ou cet ouvrage a-t-il fait l'objet d'une évaluation environnementale ?

Oui

Non



4.7.2 Si oui, décrivez sommairement les différentes composantes de votre projet et indiquez à quelle date il a été autorisé ?

[Empty space for description of project components and authorization date]

¹ Pour l'outre-mer, voir notice explicative

Afin de réunir les informations nécessaires pour remplir le tableau ci-dessous, vous pouvez vous rapprocher des services instructeurs, et vous référer notamment à l'outil de cartographie interactive CARMEN, disponible sur le site de chaque direction régionale.

Le site Internet du ministère de l'environnement vous propose un regroupement de ces données environnementales par région, à l'adresse suivante : <http://www.developpement-durable.gouv.fr/-Les-donnees-environnementales-.html>.

Cette plateforme vous indiquera la définition de chacune des zones citées dans le formulaire.

Vous pouvez également retrouver la cartographie d'une partie de ces informations sur le site de l'inventaire national du patrimoine naturel (<http://inpn.mnhn.fr/zone/sinp/espaces/viewer/>).

Le projet se situe-t-il :	Oui	Non	Lequel/Laquelle ?
Dans une zone naturelle d'intérêt écologique, faunistique et floristique de type I ou II (ZNIEFF) ?	<input type="checkbox"/>	<input checked="" type="checkbox"/>	
En zone de montagne ?	<input checked="" type="checkbox"/>	<input type="checkbox"/>	
Dans une zone couverte par un arrêté de protection de biotope ?	<input type="checkbox"/>	<input checked="" type="checkbox"/>	
Sur le territoire d'une commune littorale ?	<input type="checkbox"/>	<input checked="" type="checkbox"/>	
Dans un parc national, un parc naturel marin, une réserve naturelle (nationale ou régionale), une zone de conservation halieutique ou un parc naturel régional ?	<input type="checkbox"/>	<input checked="" type="checkbox"/>	
Sur un territoire couvert par un plan de prévention du bruit, arrêté ou le cas échéant, en cours d'élaboration ?	<input type="checkbox"/>	<input checked="" type="checkbox"/>	
Dans un bien inscrit au patrimoine mondial ou sa zone tampon, un monument historique ou ses abords ou un site patrimonial remarquable ?	<input type="checkbox"/>	<input checked="" type="checkbox"/>	

Dans une zone humide ayant fait l'objet d'une délimitation ?	<input type="checkbox"/>	<input checked="" type="checkbox"/>	
Dans une commune couverte par un plan de prévention des risques naturels prévisibles (PPRN) ou par un plan de prévention des risques technologiques (PPRT) ? si oui, est-il prescrit ou approuvé ?	<input type="checkbox"/>	<input checked="" type="checkbox"/>	
Dans un site ou sur des sols pollués ?	<input type="checkbox"/>	<input checked="" type="checkbox"/>	
Dans une zone de répartition des eaux ?	<input type="checkbox"/>	<input checked="" type="checkbox"/>	
Dans un périmètre de protection rapprochée d'un captage d'eau destiné à la consommation humaine ou d'eau minérale naturelle ?	<input type="checkbox"/>	<input checked="" type="checkbox"/>	
Dans un site inscrit ?	<input type="checkbox"/>	<input checked="" type="checkbox"/>	
Le projet se situe-t-il, dans ou à proximité :	Oui	Non	Lequel et à quelle distance ?
D'un site Natura 2000 ?	<input type="checkbox"/>	<input checked="" type="checkbox"/>	
D'un site classé ?	<input type="checkbox"/>	<input checked="" type="checkbox"/>	

6.1 Le projet envisagé est-il susceptible d'avoir les incidences notables suivantes ?
 Veuillez compléter le tableau suivant :

Incidences potentielles		Oui	Non	De quelle nature ? De quelle importance ? Appréciez sommairement l'impact potentiel
Ressources	Engendre-t-il des prélèvements d'eau ? Si oui, dans quel milieu ?	<input type="checkbox"/>	<input checked="" type="checkbox"/>	
	Impliquera-t-il des drainages / ou des modifications prévisibles des masses d'eau souterraines ?	<input type="checkbox"/>	<input checked="" type="checkbox"/>	
	Est-il excédentaire en matériaux ?	<input type="checkbox"/>	<input checked="" type="checkbox"/>	
	Est-il déficitaire en matériaux ? Si oui, utilise-t-il les ressources naturelles du sol ou du sous-sol ?	<input type="checkbox"/>	<input checked="" type="checkbox"/>	
Milieu naturel	Est-il susceptible d'entraîner des perturbations, des dégradations, des destructions de la biodiversité existante : faune, flore, habitats, continuités écologiques ?	<input type="checkbox"/>	<input checked="" type="checkbox"/>	
	Si le projet est situé dans ou à proximité d'un site Natura 2000, est-il susceptible d'avoir un impact sur un habitat / une espèce inscrit(e) au Formulaire Standard de Données du site ?	<input type="checkbox"/>	<input checked="" type="checkbox"/>	

	Est-il susceptible d'avoir des incidences sur les autres zones à sensibilité particulière énumérées au 5.2 du présent formulaire ?	<input type="checkbox"/>	<input checked="" type="checkbox"/>	
	Engendre-t-il la consommation d'espaces naturels, agricoles, forestiers, maritimes ?	<input type="checkbox"/>	<input checked="" type="checkbox"/>	<i>Restera espace agricole.</i>
Risques	Est-il concerné par des risques technologiques ?	<input type="checkbox"/>	<input checked="" type="checkbox"/>	
	Est-il concerné par des risques naturels ?	<input type="checkbox"/>	<input checked="" type="checkbox"/>	
	Engendre-t-il des risques sanitaires ?	<input type="checkbox"/>	<input checked="" type="checkbox"/>	
	Est-il concerné par des risques sanitaires ?	<input type="checkbox"/>	<input checked="" type="checkbox"/>	
Nuisances	Engendre-t-il des déplacements/des trafics	<input type="checkbox"/>	<input checked="" type="checkbox"/>	
	Est-il source de bruit ? Est-il concerné par des nuisances sonores ?	<input type="checkbox"/> <input type="checkbox"/>	<input checked="" type="checkbox"/> <input checked="" type="checkbox"/>	

	<p>Engendre-t-il des odeurs ?</p> <p>Est-il concerné par des nuisances olfactives ?</p>	<input type="checkbox"/> <input checked="" type="checkbox"/>	<input checked="" type="checkbox"/> <input checked="" type="checkbox"/>
	<p>Engendre-t-il des vibrations ?</p> <p>Est-il concerné par des vibrations ?</p>	<input type="checkbox"/> <input checked="" type="checkbox"/>	<input checked="" type="checkbox"/> <input checked="" type="checkbox"/>
	<p>Engendre-t-il des émissions lumineuses ?</p> <p>Est-il concerné par des émissions lumineuses ?</p>	<input type="checkbox"/> <input checked="" type="checkbox"/>	<input checked="" type="checkbox"/> <input checked="" type="checkbox"/>
Emissions	<p>Engendre-t-il des rejets dans l'air ?</p>	<input type="checkbox"/> <input checked="" type="checkbox"/>	<input checked="" type="checkbox"/> <input checked="" type="checkbox"/>
	<p>Engendre-t-il des rejets liquides ?</p> <p>Si oui, dans quel milieu ?</p>	<input type="checkbox"/> <input checked="" type="checkbox"/>	<input checked="" type="checkbox"/> <input checked="" type="checkbox"/>
	<p>Engendre-t-il des effluents ?</p>	<input type="checkbox"/> <input checked="" type="checkbox"/>	<input checked="" type="checkbox"/> <input checked="" type="checkbox"/>
	<p>Engendre-t-il la production de déchets non dangereux, inertes, dangereux ?</p>	<input type="checkbox"/> <input checked="" type="checkbox"/>	<input checked="" type="checkbox"/> <input checked="" type="checkbox"/>

Patrimoine / Cadre de vie / Population	Est-il susceptible de porter atteinte au patrimoine architectural, culturel, archéologique et paysager ?	<input type="checkbox"/>	<input checked="" type="checkbox"/>
	Engendre-t-il des modifications sur les activités humaines (agriculture, sylviculture, urbanisme, aménagements), notamment l'usage du sol?	<input type="checkbox"/>	<input checked="" type="checkbox"/>

6.2 Les incidences du projet identifiées au 6.1 sont-elles susceptibles d'être cumulées avec d'autres projets existants ou approuvés ?

Oui Non Si oui, décrivez lesquelles :

[Empty response area for question 6.2]

6.3 Les incidences du projet identifiées au 6.1 sont-elles susceptibles d'avoir des effets de nature transfrontière ?

Oui Non Si oui, décrivez lesquels :

[Empty response area for question 6.3]

négatifs notables du projet sur l'environnement ou la santé humaine (pour plus de précision, il vous est possible de joindre une annexe traitant de ces éléments) :

- Pas d'effets négatifs notables sur l'environnement
- Surface en Futailles qui se transformera en herbe pour avoir de la prairie.
- En sachant qu'il y a eu vente de bois par l'ancien propriétaire et qu'il ne reste que des souches.

7. Auto-évaluation (facultatif)

Au regard du formulaire rempli, estimez-vous qu'il est nécessaire que votre projet fasse l'objet d'une évaluation environnementale ou qu'il devrait en être dispensé ? Expliquez pourquoi.

- J'estime que mon projet ne fait pas l'objet d'une étude d'impact. Le projet me permet d'agrandir un îlot déjà en herbe. Ce qui me permettra de récolter plus de fourrages pour mes bovins.

8. Annexes

8.1 Annexes obligatoires

Objet		
1	Document CERFA n°14734 intitulé « informations nominatives relatives au maître d'ouvrage ou pétitionnaire » - non publié ;	<input type="checkbox"/>
2	Un plan de situation au 1/25 000 ou, à défaut, à une échelle comprise entre 1/16 000 et 1/64 000 (il peut s'agir d'extraits cartographiques du document d'urbanisme s'il existe) ;	<input type="checkbox"/>
3	Au minimum, 2 photographies datées de la zone d'implantation, avec une localisation cartographique des prises de vue, l'une devant permettre de situer le projet dans l'environnement proche et l'autre de le situer dans le paysage lointain ;	<input type="checkbox"/>
4	Un plan du projet ou, pour les travaux, ouvrages ou aménagements visés aux catégories 5° a), 6° b) et c), 7°, 9°, 10°, 11°, 12°, 13°, 22°, 32, 38° ; 43° a) et b) de l'annexe à l'article R. 122-2 du code de l'environnement un projet de tracé ou une enveloppe de tracé ;	<input type="checkbox"/>
5	Sauf pour les travaux, ouvrages ou aménagements visés aux 5° a), 6° b) et c), 7°, 9°, 10°, 11°, 12°, 13°, 22°, 32, 38° ; 43° a) et b) de l'annexe à l'article R. 122-2 du code de l'environnement : plan des abords du projet (100 mètres au minimum) pouvant prendre la forme de photos aériennes datées et complétées si nécessaire selon les évolutions récentes, à une échelle comprise entre 1/2 000 et 1/5 000. Ce plan devra préciser l'affectation des constructions et terrains avoisinants ainsi que les canaux, plans d'eau et cours d'eau ;	<input type="checkbox"/>
6	Si le projet est situé dans un site Natura 2000, un plan de situation détaillé du projet par rapport à ce site. Dans les autres cas, une carte permettant de localiser le projet par rapport aux sites Natura 2000 sur lesquels le projet est susceptible d'avoir des effets.	<input type="checkbox"/>

8.2 Autres annexes volontairement transmises par le maître d'ouvrage ou pétitionnaire

Veillez compléter le tableau ci-joint en indiquant les annexes jointes au présent formulaire d'évaluation, ainsi que les parties auxquelles elles se rattachent

Objet

9. Engagement et signature

Je certifie sur l'honneur l'exactitude des renseignements ci-dessus

Fait à

LA CHAPELLE ST GERAUD

le.

24/06/2019

Signature



Insérez votre signature en cliquant sur le cadre ci-dessus

DEMANDE D'AUTORISATION DE DÉFRICHEMENT

Articles L.341-3, R.341-1 et suivants du code forestier

(Avant de remplir cette demande, veuillez lire attentivement la notice d'information)

Veuillez transmettre l'original de la demande avec ses pièces-jointes, à la Direction Départementale des Territoires (et de la Mer) du département principal dans lequel se situent les défrichements ou à la Direction de l'Alimentation, de l'Agriculture et de la Forêt (DAAF) pour les DOM, selon l'une des modalités suivantes :

- 1- par courrier en recommandé avec avis de réception
- 2- par remise sur place à la DDT(M) ou à la DAAF, contre un récépissé de dépôt
- 3- par téléprocédure accessible par Internet : <https://agriculture-portail.6tzen.fr/default/requests/cerfa13632/>

Si votre projet est à cheval sur plusieurs départements, il vous faudra plusieurs autorisations : vous devez transmettre dans les mêmes conditions, une copie de votre demande comportant la totalité de votre projet (sans ses pièces-justificatives), à chacun des autres départements concernés. Pour la téléprocédure, si vous avez bien renseigné dans le formulaire les départements de votre projet, ces différentes transmissions se feront automatiquement.

Dans tous les cas, veuillez conserver un exemplaire de votre demande.

RÉSERVÉ À L'ADMINISTRATION

À L'USAGE DU MINISTÈRE EN CHARGE DES FORÊTS – NE RIEN INSCRIRE DANS CETTE SECTION GRISÉE

N° DOSSIER : _____ DATE DE RÉCEPTION : |_|_|/|_|_|/|_|_|_|_|

IDENTIFICATION DU DEMANDEUR

POUR TOUS LES DEMANDEURS (la liste des pièces à joindre figure en page 3)

N° SIRET : |48961646600020| ou N° PACAGE : |_|_|_|_|_|_|_|_|_|_|_|_|_|_|_|

N° NUMAGRIT* : |_|_|_|_|_|_|_|_|_|_|_|_|_|_|_| ou Si aucun numéro attribué, cocher la case

*attribué par le ministère chargé de l'agriculture pour les usagers n'ayant pas de N° SIRET

POUR LES DEMANDEURS PERSONNES PHYSIQUES (joindre pièce 11, le cas échéant)

Nom, prénom du demandeur : Madame Monsieur AUBERTY christophe

né(e) le |21/11/1976| à : Aurillac dépt : |15| Pays : FRANCE

Nom, prénom du représentant mandaté pour présenter la demande, le cas échéant : _____

POUR LES DEMANDEURS EN INDIVISION (joindre pièce 11)

Nom de l'indivision demandeuse : _____

Nom, prénom du représentant mandaté pour présenter la demande : Madame Monsieur _____

né(e) le |_|_|/|_|_|/|_|_|_|_| à : _____ dépt : |_|_|_| Pays : _____

POUR LES DEMANDEURS PERSONNES MORALES (joindre pièce 12 ou 13)

Raison sociale et type de société ou collectivité demandeuse : _____

Nom et Prénom du représentant habilité à déposer la demande : _____

Nom, Prénom du responsable de projet (si différent) : _____

COORDONNÉES DU BÉNÉFICIAIRE DE L'AUTORISATION

Adresse du demandeur : Croizille complément d'adresse : _____

Code postal : 19430 Commune : LA CHAPELLE ST GERAULD

Coordonnées de contact du demandeur ou de son représentant ou de son responsable de projet (cocher la case correspondante) :

Téléphone : |0555285496| ; |0680811958|

Mél : christophe.auberty@gmail.com

Dénomination de la propriété ou du massif contenant les terrains à défricher : _____

N° DÉPARTEMENT - COMMUNE	SECTION	N° PARCELLE	SURFACE DE LA PARCELLE ENTIERE	SURFACE À DÉFRICHER PAR PARCELLE	CLASSEMENT AU PLU (1)
La Chapelle St Geraud	A398	1	1 ha 13 a 40 ca (m ²)	1 ha 13 a 40 ca (m ²)	Futaie
	A399	1	1 ha 49 a 52 ca (m ²)	1 ha 49 a 52 ca (m ²)	Taillis
			1 ha ca (m ²)	1 ha ca (m ²)	
			1 ha ca (m ²)	1 ha ca (m ²)	
			1 ha ca (m ²)	1 ha ca (m ²)	
			1 ha ca (m ²)	1 ha ca (m ²)	
			1 ha ca (m ²)	1 ha ca (m ²)	
			1 ha ca (m ²)	1 ha ca (m ²)	
			1 ha ca (m ²)	1 ha ca (m ²)	
			1 ha ca (m ²)	1 ha ca (m ²)	
			1 ha ca (m ²)	1 ha ca (m ²)	
			1 ha ca (m ²)	1 ha ca (m ²)	
			1 ha ca (m ²)	1 ha ca (m ²)	
			1 ha ca (m ²)	1 ha ca (m ²)	
			1 ha ca (m ²)	1 ha ca (m ²)	
			1 ha ca (m ²)	1 ha ca (m ²)	
			1 ha ca (m ²)	1 ha ca (m ²)	
			1 ha ca (m ²)	1 ha ca (m ²)	
			1 ha ca (m ²)	1 ha ca (m ²)	

(1) Si la commune a un Plan Local d'Urbanisme, préciser le classement de la parcelle au moment du dépôt de la demande et notamment si elle est classée en «Espace Boisé Classé» (EBC).

CARACTÉRISTIQUES DU PROJET

Surface totale à défricher : 1 ha 62 a 92 ca (m²)

N° du département unique ou principal des travaux | 19 |

Autres départements concernés par les travaux : N° de département 2 | | | N° de département 3 | | |

Destination principale des terrains après défrichement (pour les destinations agricoles, préciser prairie, culture, vigne,...) : _____

Mise en Herbe

Projet nécessitant un permis de construire (cocher la case si "oui") :

PROPRIÉTAIRE DES TERRAINS À DÉFRICHER ET SES AYANTS DROIT : (joindre pièce 3 et 7 si ayants droit)

NOM ET PRÉNOM OU RAISON SOCIALE	QUALITÉ (indivisaire, usufruitier, nu-propiétaire,...)	ADRESSE	TÉLÉPHONE
M ^r ALIBERTY christophe	Propriétaire	croizille 19430 La Chapelle St Geraud	06.80.81.19.58 05.55.28.54.96

N°	Pièces	Dans quels cas fournir cette pièce ?	Pièce jointe
1	Plan de situation (extrait de carte au 1/25000 ^{ème} ou au 1/50000 ^{ème}) localisant les terrains à défricher et la commune la plus proche ;	Tous demandeurs	<input checked="" type="checkbox"/>
2	Le ou les extraits des feuilles du plan cadastral contenant les parcelles concernées et précisant l'emprise des surfaces à défricher pour les besoins du projet (emprise du bâti, des aires de travail, des accès et stationnements, des réseaux de raccordement,...) ;	Tous demandeurs	<input checked="" type="checkbox"/>
3	Attestation de propriété (relevé de propriété de moins de 6 mois délivré par les Services des Impôts Fonciers ou acte notarié à jour) ;	Tous demandeurs	<input checked="" type="checkbox"/>
4	Échéancier prévisionnel des travaux de défrichement ;	Exploitant de carrière	<input type="checkbox"/>
Projets susceptibles d'avoir un impact sur l'environnement :			
5	Évaluation des incidences Natura 2000. Cette évaluation peut être intégrée à l'étude d'impact ou à la demande d'examen au cas par cas ;	Défrichement impactant ou susceptible d'impacter un site Natura 2000	<input type="checkbox"/>
6	• Décision de l'Autorité environnementale portant dispense de la réalisation d'une étude d'impact ; ou dans le cas contraire : • Etude d'impact ;	Défrichement de 0,5 ha à moins de 25 ha	<input type="checkbox"/>
7	Étude d'impact ;	Défrichement à partir de 25 ha	<input type="checkbox"/>
Pièces justifiant de la maîtrise foncière des terrains :			
8	Les pièces justifiant de l'accord exprès du propriétaire des terrains (ou de son représentant mandaté) si ce dernier n'est pas le demandeur ;	Demandeurs non propriétaires (hors cas des pièces 9 et 10)	<input type="checkbox"/>
9	Copie de la déclaration d'utilité publique ;	Si le demandeur peut bénéficier de l'expropriation pour cause d'utilité publique	<input type="checkbox"/>
10	Accusé de réception de l'envoi au propriétaire de la demande d'autorisation de défrichement ;	Si le demandeur bénéficie d'une servitude pour le transport ou la distribution d'énergie prévue au 1° du R341-1 du code forestier	<input type="checkbox"/>
Habilitation du signataire à déposer la demande :			
11	Mandat autorisant le mandataire à déposer la demande ;	Particuliers non propriétaires, indivisions	<input type="checkbox"/>
12	L'acte autorisant le représentant qualifié de la personne morale à déposer la demande (Délibération du conseil d'administration, extrait Kbis de moins de 6 mois,...) ;	Personne morale autre qu'une collectivité	<input type="checkbox"/>
13	Délibération de l'assemblée délibérante autorisant son représentant à déposer la demande ;	Collectivité	<input type="checkbox"/>

ENGAGEMENTS ET SIGNATURE

Je soussigné (nom et prénom) : AUBERTY christophe

- certifie avoir pouvoir pour représenter le demandeur dans le cadre de la présente formalité ;
- certifie l'exactitude de l'ensemble des informations fournies dans le présent formulaire et les pièces jointes.

Au nom du demandeur indiqué en page 1 et pour son compte, je demande l'autorisation de procéder au défrichement des parcelles indiquées page 2 conformément au plan de délimitation joint à ma demande (pièce 2) et m'engage à respecter les conditions qui seront subordonnées à cette autorisation.

Fait le 24/06/2019

cachet (le cas échéant) et signature du demandeur



MENTIONS LÉGALES

La loi n°78-17 du 6 janvier 1978 relative à l'informatique, aux fichiers et aux libertés s'applique aux réponses faites sur ce formulaire. Elle garantit un droit d'accès et de rectifications pour les données à caractère personnel vous concernant auprès de l'organisme qui traite votre demande.

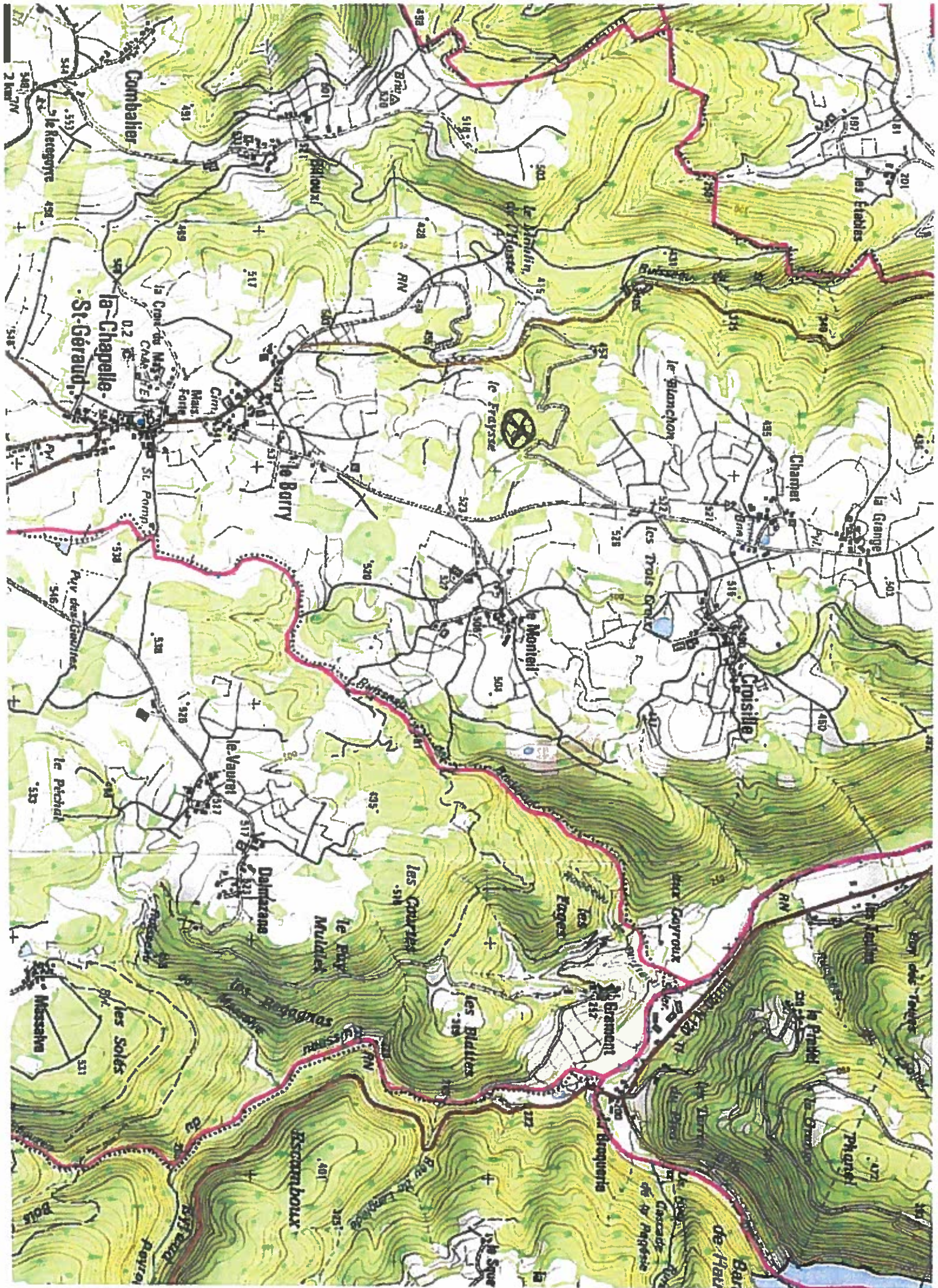

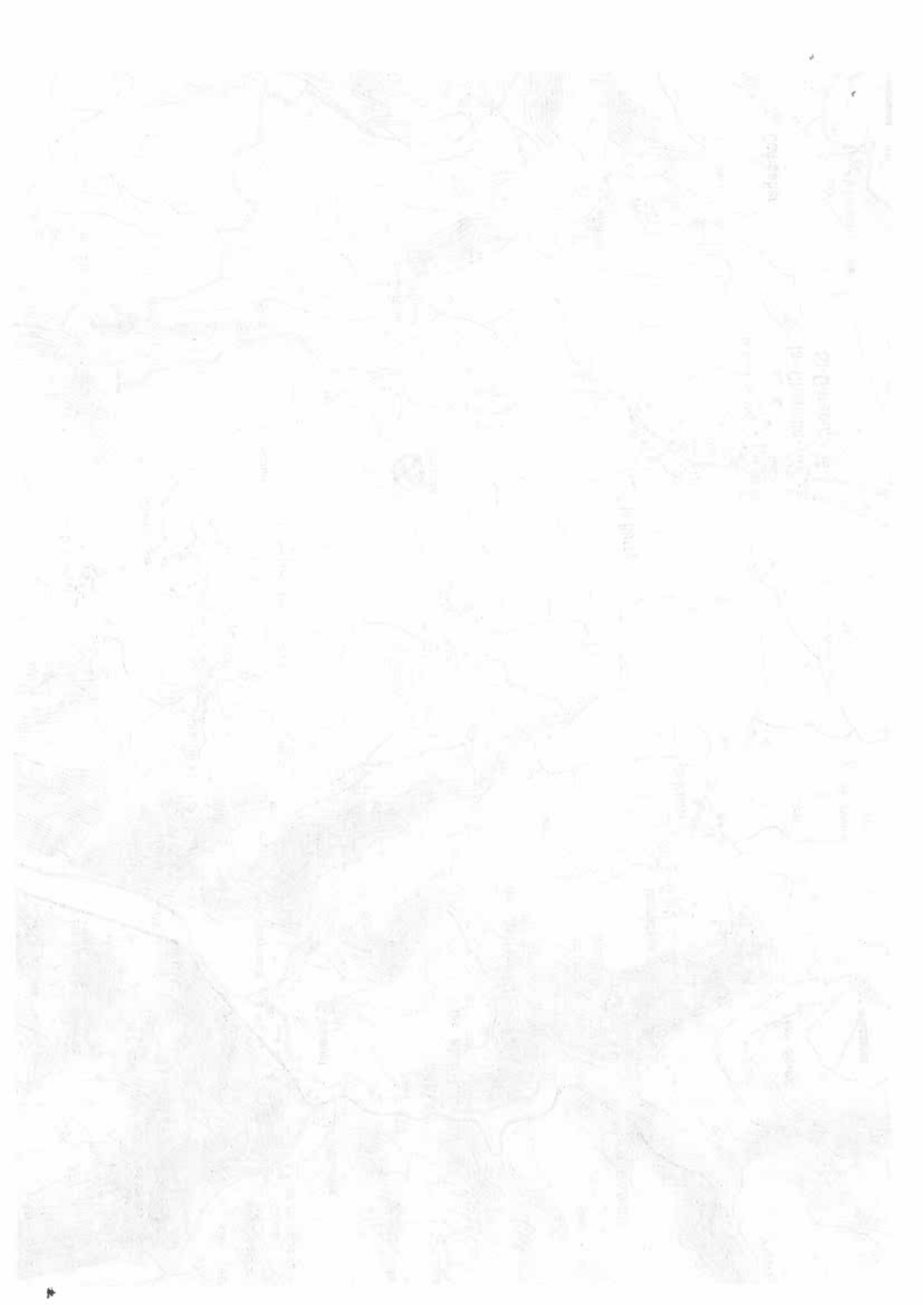

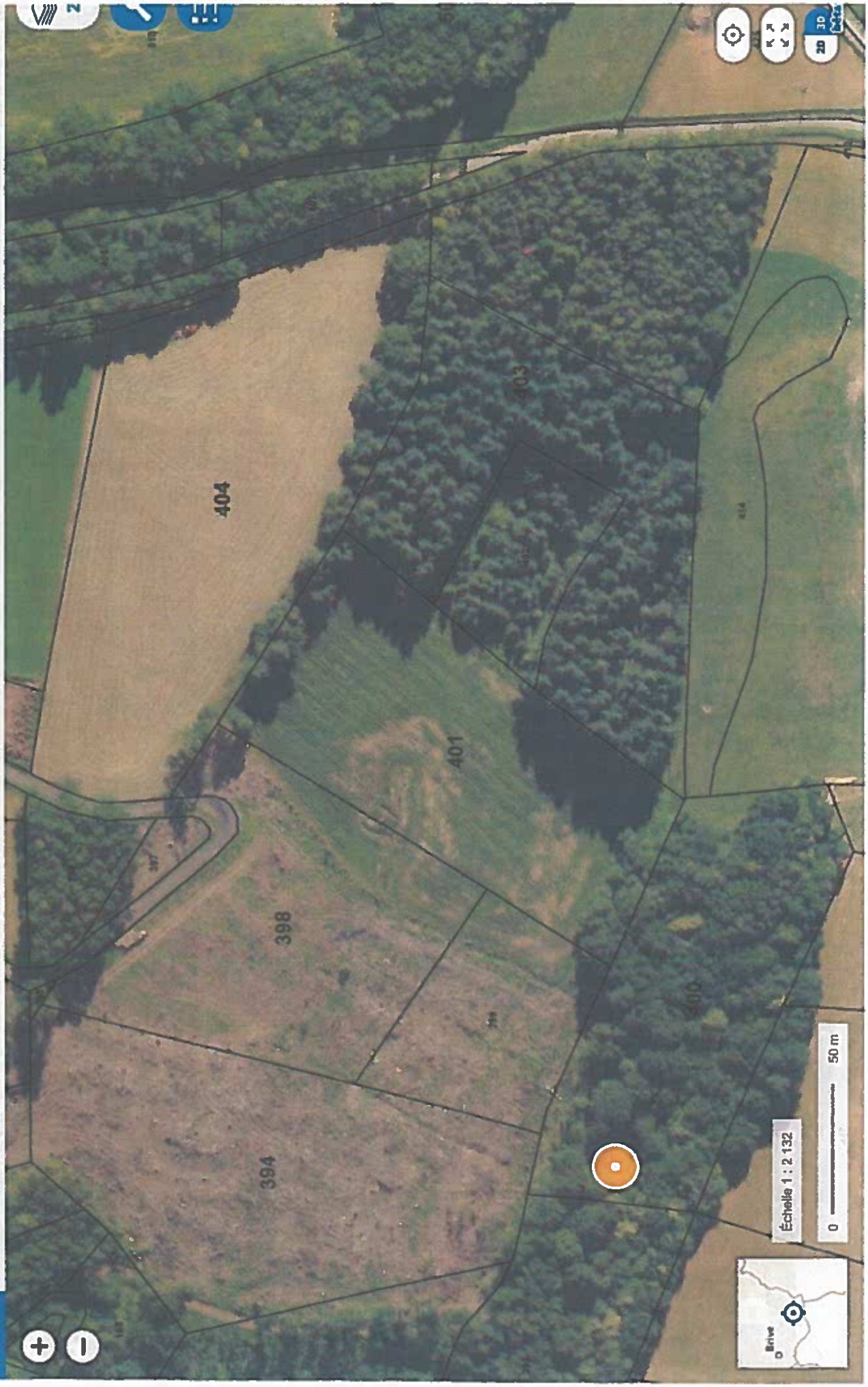

Échelle 1 : 2 132



géoportail

Plan de Situation

le fraysse, 19430 La Chapelle-Saint-Gér.

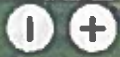

Echelle 1 : 8 500

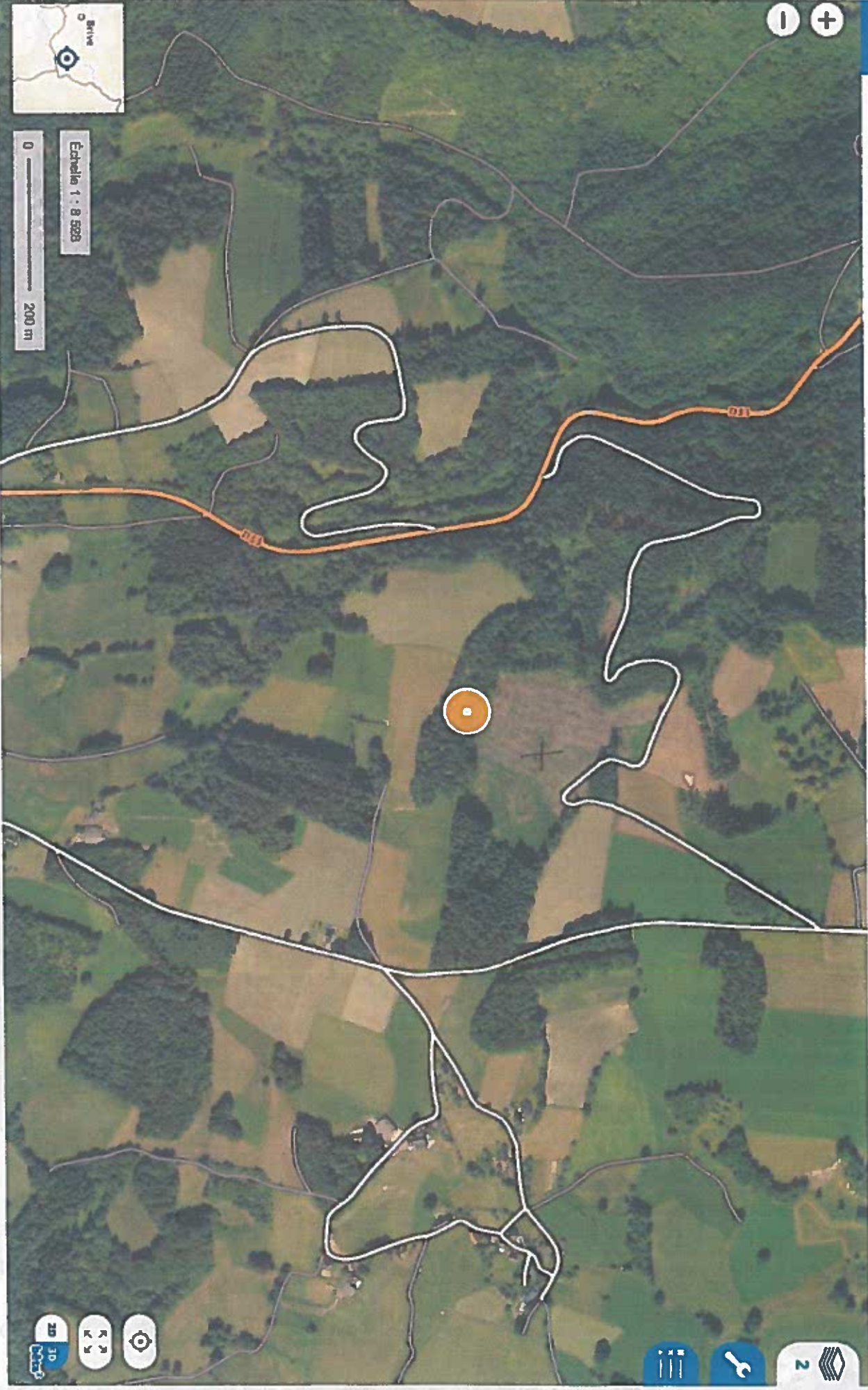

N° Pacage : 019023601

Nom, prénom ou dénomination sociale : AUBERTY Christophe

Date de signature : 06/05/2019

N° Cachet : 019023601-1 Signature électronique : XghI+dHDrk4YZLqdvMUkNqE1nOcMuFB

Registre parcellaire graphique 2019 télédéclaré

N° de page : 1/14

Ilot n° : 1



Surface graphique (ha) : 3,26

Commune(s) concernée(s) par cette photographie :

LA CHAPELLE ST GERAUD (19045)

N° de parcelle	Culture	Surface graphique (ha)
1	PPH	0,04
2	PTR	1,07
3	PPH	2,15

Ilots
 Parcelles
 Zone de densité homogène
 Surface non agricole



MINISTÈRE
 DE L'AGRICULTURE
 ET DE LA PÊCHE

NOTAIRES ASSOCIES

S.E.L.A.R.L.

TITULAIRE D'UN OFFICE NOTARIAL

Successeur de Mes PRADAYOL, RAMISSE, PRADOUX,
Notaires à TULLE,
Mes GRANDE, CHAYLA, GODIN RAPIN et TRUFFIER, Notaires
à SEILHAC

4, passage Pierre Borély
BP 37
19001 TULLE CEDEX
Téléphone 05 55 20 59 59
Télécopie 05 55 20 59 50

BUREAU ANNEXE PERMANENT

2bis rue de la Brégeade
BP 23
19700 SEILHAC
Téléphone 05 55 27 07 16
Télécopie 05 55 27 90 10

Courriel : pradayol-claviere-caignault.tulle@notaires.fr
CDC n° 0000280614A

ATTESTATION

A TULLE (Corrèze), 4 Passage Pierre Borély,

Maître Elodie CLAVIERE, notaire associé membre de la
Société d'Exercice Libéral A Responsabilité Limitée "Priscille
CAIGNAULT - Elodie CLAVIERE", titulaire d'un office notarial dont le
siège est à TULLE (Corrèze), 4, passage Pierre Borély, avec bureau
annexe permanent sis à SEILHAC (Corrèze), 2 bis rue de la Brégeade,

CERTIFIE ET ATTESTE :

Qu'aux termes d'un acte reçu par elle le DOUZE MARS DEUX
MILLE DIX-NEUF :

Madame Colette CHAUVAC, retraitée, épouse de Monsieur
Michel Jean Louis FRICOTIN demeurant à SAINT PRIVAT (Corrèze)
13 Rue des Chanoux.

Née à MONCEAUX SUR DORDOGNE (Corrèze) le 28
septembre 1953.

A VENDU A

Monsieur Christophe AUBERTY, agriculteur, demeurant à LA
CHAPELLE SAINT GERAUD (Corrèze) Croisille, célibataire.

Né à AURILLAC (Cantal) le 21 novembre 1976.

N'ayant pas signé de pacte civil de solidarité, ainsi déclaré.

L'IMMEUBLE CI-APRES DESIGNÉ :

La propriété agricole située sur la commune de LA CHAPELLE
SAINT GERAUD (Corrèze) AU FRAYSSE.

Figurant au cadastre sous les références suivantes :

Sect.	Numéro	Lieudit	Nature	ha	a	ca
A	398	AU FRAYSSE	Futaie	1	13	40
A	399	AU FRAYSSE	Taillis		49	52
B	105	A LA GOUFIE	Terre	1	18	40

B	323	LES FRADARASSES	Terre		88	90	
B	324	LES FRADARASSES	Taillis	2	67	30	
B	649	A CROISILLE	Terre		09	83	
B	686	A CROISILLE	Terre		47	62	
Contenance totale					6	94	97

Cet immeuble consistant en : Diverses parcelles rurales.

Prix

La présente vente est consentie et acceptée moyennant le prix de TREIZE MILLE CINQ CENTS EUROS (13.500,00 €).

Lequel prix payé comptant et quittancé à l'acte.

Propriété

Transfert de propriété de l'immeuble à compter du jour de l'acte.

Date d'entrée en jouissance

A compter du jour de l'acte par la confusion des qualités de locataire et de propriétaire.

EN FOI DE QUOI j'ai délivré la présente attestation pour servir et valoir ce que de droit.

Fait en mon Etude, à TULLE,
Le 12 mars 2019

M^e Elodie CLAVIERE
Notaire Associé
2 bis rue de la Broqueade
19700 SEILHAC
Tél : 05 55 27 07 18