

# Demande d'examen au cas par cas préalable à la réalisation éventuelle d'une évaluation environnementale

Article R. 122-3 du code de l'environnement

Ministère chargé de  
l'environnement

*Ce formulaire sera publié sur le site internet de l'autorité environnementale  
Avant de remplir cette demande, lire attentivement la notice explicative*

## Cadre réservé à l'autorité environnementale

Date de réception :

18/07/2019

Dossier complet le :

18/07/2019

N° d'enregistrement :

2019-8648

### 1. Intitulé du projet

### 2. Identification du (ou des) maître(s) d'ouvrage ou du (ou des) pétitionnaire(s)

#### 2.1 Personne physique

Nom IACHI

Prénom Philippe

#### 2.2 Personne morale

Dénomination ou raison sociale

SCEA DE LOMPIAN

Nom, prénom et qualité de la personne  
habilitée à représenter la personne morale

Monsieur IACHI Philippe

RCS / SIRET

3 8 5 0 9 4 0 4 0 0 0 0 1 6

Forme juridique SCEA

**Joignez à votre demande l'annexe obligatoire n°1**

### 3. Catégorie(s) applicable(s) du tableau des seuils et critères annexé à l'article R. 122-2 du code de l'environnement et dimensionnement correspondant du projet

N° de catégorie et sous-catégorie	Caractéristiques du projet au regard des seuils et critères de la catégorie (Préciser les éventuelles rubriques issues d'autres nomenclatures (ICPE, IOTA, etc.))
39a	construction dont l'emprise au sol est comprise entre 10000M <sup>2</sup> et 40000M <sup>2</sup> Dossier permis de construire Commune dotée d'un PLU - Zone Agricole Inondable Commune dotée d'un PPRN inondation Dossier Loi sur l'eau rejet des eaux pluviales

### 4. Caractéristiques générales du projet

**Doivent être annexées au présent formulaire les pièces énoncées à la rubrique 8.1 du formulaire**

#### 4.1 Nature du projet, y compris les éventuels travaux de démolition

Le projet consiste à la construction de 18000M<sup>2</sup> de serres agricoles pour la culture hors sol de fraises.

#### **4.2 Objectifs du projet**

Le projet sera construit sur l'unité foncière de la SCEA de LOMPIAN dont le gérant est Monsieur IACHI Philippe. La parcelle est vierge de toutes constructions. Il sera construit 18000M<sup>2</sup> de serres agricoles qui serviront à la culture de fraises hors sol, dans le but d'augmenter la production.

#### **4.3 Décrivez sommairement le projet**

##### **4.3.1 dans sa phase travaux**

Monsieur IACHI Philippe souhaite réaliser les travaux en une seule tranche. Le terrain est plat. Il sera réalisé une plate-forme avec les terres des fondations (étalement sur l'emprise du projet afin de ne pas créer d'obstacle). Les fondations et les longrines périphériques ne dépasseront pas du sol. Les canalisations d'évacuations des Eaux Pluviales seront dirigées vers les deux bassins de rétention existants.

##### **4.3.2 dans sa phase d'exploitation**

augmentation de la production de fraises

**4.4 A quelle(s) procédure(s) administrative(s) d'autorisation le projet a-t-il été ou sera-t-il soumis ?**

La décision de l'autorité environnementale devra être jointe au(x) dossier(s) d'autorisation(s).

Dossier "Loi sur l'eau " envoyé par courrier à la DDT D'AGEN

Dossier permis de construire envoyé à la mairie de PUCH D'AGENAIS

**4.5 Dimensions et caractéristiques du projet et superficie globale de l'opération - préciser les unités de mesure utilisées**

Grandeurs caractéristiques	Valeur(s)
serres agricoles	18000M <sup>2</sup>

**4.6 Localisation du projet**

Adresse et commune(s)  
d'implantation

LIEU DIT "Carreau"  
Code Postal : 47160  
Commune : PUCH D'AGENAIS

Coordonnées géographiques<sup>1</sup> Long. 00° 28' 92" 80 Lat. 44° 31' 28" 08

Pour les catégories 5° a), 6° a), b) et c), 7° a), b) 9° a), b), c), d), 10°, 11° a) b), 12°, 13°, 22°, 32°, 34°, 38° ; 43° a), b) de l'annexe à l'article R. 122-2 du code de l'environnement :

Point de départ : Long. \_\_\_° \_\_\_' \_\_\_" Lat. \_\_\_° \_\_\_' \_\_\_"

Point d'arrivée : Long. \_\_\_° \_\_\_' \_\_\_" Lat. \_\_\_° \_\_\_' \_\_\_"

Communes traversées :

PUCH D'AGENAIS

**Joignez à votre demande les annexes n° 2 à 6**

4.7 S'agit-il d'une modification/extension d'une installation ou d'un ouvrage existant ? Oui  Non

4.7.1 Si oui, cette installation ou cet ouvrage a-t-il fait l'objet d'une évaluation environnementale ? Oui  Non

4.7.2 Si oui, décrivez sommairement les différentes composantes de votre projet et indiquez à quelle date il a été autorisé ?

<sup>1</sup> Pour l'outre-mer, voir notice explicative

## 5. Sensibilité environnementale de la zone d'implantation envisagée

Afin de réunir les informations nécessaires pour remplir le tableau ci-dessous, vous pouvez vous rapprocher des services instructeurs, et vous référer notamment à l'outil de cartographie interactive CARMEN, disponible sur le site de chaque direction régionale.

Le site Internet du ministère en charge de l'environnement vous propose, dans la rubrique concernant la demande de cas par cas, la liste des sites internet où trouver les données environnementales par région utiles pour remplir le formulaire.

Le projet se situe-t-il :	Oui	Non	Lequel/Laquelle ?
Dans une zone naturelle d'intérêt écologique, faunistique et floristique de type I ou II (ZNIEFF) ?	<input type="checkbox"/>	<input checked="" type="checkbox"/>	
En zone de montagne ?	<input type="checkbox"/>	<input checked="" type="checkbox"/>	
Dans une zone couverte par un arrêté de protection de biotope ?	<input type="checkbox"/>	<input checked="" type="checkbox"/>	
Sur le territoire d'une commune littorale ?	<input type="checkbox"/>	<input checked="" type="checkbox"/>	
Dans un parc national, un parc naturel marin, une réserve naturelle (nationale ou régionale), une zone de conservation halieutique ou un parc naturel régional ?	<input type="checkbox"/>	<input checked="" type="checkbox"/>	
Sur un territoire couvert par un plan de prévention du bruit, arrêté ou le cas échéant, en cours d'élaboration ?	<input type="checkbox"/>	<input checked="" type="checkbox"/>	
Dans un bien inscrit au patrimoine mondial ou sa zone tampon, un monument historique ou ses abords ou un site patrimonial remarquable ?	<input type="checkbox"/>	<input checked="" type="checkbox"/>	
Dans une zone humide ayant fait l'objet d'une délimitation ?	<input type="checkbox"/>	<input checked="" type="checkbox"/>	

<p>Dans une commune couverte par un plan de prévention des risques naturels prévisibles (PPRN) ou par un plan de prévention des risques technologiques (PPRT) ?</p> <p>Si oui, est-il prescrit ou approuvé ?</p>	<input checked="" type="checkbox"/>	<input type="checkbox"/>	<p>PPRN retrait gonflement des sols argileux PPRN Inondation</p>
<p>Dans un site ou sur des sols pollués ?</p>	<input type="checkbox"/>	<input checked="" type="checkbox"/>	
<p>Dans une zone de répartition des eaux ?</p>	<input type="checkbox"/>	<input checked="" type="checkbox"/>	
<p>Dans un périmètre de protection rapprochée d'un captage d'eau destiné à la consommation humaine ou d'eau minérale naturelle ?</p>	<input type="checkbox"/>	<input checked="" type="checkbox"/>	
<p>Dans un site inscrit ?</p>	<input type="checkbox"/>	<input checked="" type="checkbox"/>	
<p><b>Le projet se situe-t-il, dans ou à proximité :</b></p>	<p>Oui</p>	<p>Non</p>	<p><b>Lequel et à quelle distance ?</b></p>
<p>D'un site Natura 2000 ?</p>	<input type="checkbox"/>	<input checked="" type="checkbox"/>	
<p>D'un site classé ?</p>	<input type="checkbox"/>	<input checked="" type="checkbox"/>	

6. Caractéristiques de l'impact potentiel du projet sur l'environnement et la santé humaine au vu des informations disponibles

6.1 Le projet envisagé est-il susceptible d'avoir les incidences notables suivantes ?

Veuillez compléter le tableau suivant :

Incidences potentielles		Oui	Non	De quelle nature ? De quelle importance ? Appréciez sommairement l'impact potentiel
Ressources	Engendre-t-il des prélèvements d'eau ? Si oui, dans quel milieu ?	<input type="checkbox"/>	<input checked="" type="checkbox"/>	
	Impliquera-t-il des drainages / ou des modifications prévisibles des masses d'eau souterraines ?	<input type="checkbox"/>	<input checked="" type="checkbox"/>	
	Est-il excédentaire en matériaux ?	<input type="checkbox"/>	<input checked="" type="checkbox"/>	
	Est-il déficitaire en matériaux ? Si oui, utilise-t-il les ressources naturelles du sol ou du sous-sol ?	<input type="checkbox"/>	<input checked="" type="checkbox"/>	
Milieu naturel	Est-il susceptible d'entraîner des perturbations, des dégradations, des destructions de la biodiversité existante : faune, flore, habitats, continuités écologiques ?	<input type="checkbox"/>	<input checked="" type="checkbox"/>	
	Si le projet est situé dans ou à proximité d'un site Natura 2000, est-il susceptible d'avoir un impact sur un habitat / une espèce inscrit(e) au Formulaire Standard de Données du site ?	<input type="checkbox"/>	<input checked="" type="checkbox"/>	

	Est-il susceptible d'avoir des incidences sur les autres zones à sensibilité particulière énumérées au 5.2 du présent formulaire ?	<input type="checkbox"/>	<input checked="" type="checkbox"/>	
	Engendre-t-il la consommation d'espaces naturels, agricoles, forestiers, maritimes ?	<input type="checkbox"/>	<input checked="" type="checkbox"/>	
<b>Risques</b>	Est-il concerné par des risques technologiques ?	<input type="checkbox"/>	<input checked="" type="checkbox"/>	
	Est-il concerné par des risques naturels ?	<input checked="" type="checkbox"/>	<input type="checkbox"/>	risques d'inondation
	Engendre-t-il des risques sanitaires ? Est-il concerné par des risques sanitaires ?	<input type="checkbox"/> <input type="checkbox"/>	<input checked="" type="checkbox"/> <input checked="" type="checkbox"/>	
<b>Nuisances</b>	Engendre-t-il des déplacements/des trafics	<input type="checkbox"/>	<input checked="" type="checkbox"/>	
	Est-il source de bruit ? Est-il concerné par des nuisances sonores ?	<input type="checkbox"/> <input type="checkbox"/>	<input checked="" type="checkbox"/> <input checked="" type="checkbox"/>	

	<p>Engendre-t-il des odeurs ?</p> <p>Est-il concerné par des nuisances olfactives ?</p>	<input type="checkbox"/>	<input checked="" type="checkbox"/>	
	<p>Engendre-t-il des vibrations ?</p> <p>Est-il concerné par des vibrations ?</p>	<input type="checkbox"/>	<input checked="" type="checkbox"/>	
	<p>Engendre-t-il des émissions lumineuses ?</p> <p>Est-il concerné par des émissions lumineuses ?</p>	<input type="checkbox"/>	<input checked="" type="checkbox"/>	
<b>Emissions</b>	<p>Engendre-t-il des rejets dans l'air ?</p>	<input type="checkbox"/>	<input checked="" type="checkbox"/>	
	<p>Engendre-t-il des rejets liquides ?</p> <p>Si oui, dans quel milieu ?</p>	<input checked="" type="checkbox"/>	<input type="checkbox"/>	<p>Le rejet (trop plein) est fait avec une canalisation diamètre 600mm, puis dans un fossé busé (même diamètre) puis dans un fossé de 175Ml de long pour un volume de +/-330M3 , puis l'écoulement se fait dans une autre canalisation de diamètre 600mm et se jete dans un petit ru « Le Bannieu », qui lui-même se jete à son tour dans la Garonne à environ 4KM au lieu dit « La Tuilerie »</p>
	<p>Engendre-t-il des effluents ?</p>	<input type="checkbox"/>	<input checked="" type="checkbox"/>	
	<p>Engendre-t-il la production de déchets non dangereux, inertes, dangereux ?</p>	<input type="checkbox"/>	<input checked="" type="checkbox"/>	



Patrimoine / Cadre de vie / Population	Est-il susceptible de porter atteinte au patrimoine architectural, culturel, archéologique et paysager ?	<input type="checkbox"/>	<input checked="" type="checkbox"/>
	Engendre-t-il des modifications sur les activités humaines (agriculture, sylviculture, urbanisme, aménagements), notamment l'usage du sol ?	<input type="checkbox"/>	<input checked="" type="checkbox"/>

**6.2 Les incidences du projet identifiées au 6.1 sont-elles susceptibles d'être cumulées avec d'autres projets existants ou approuvés ?**

Oui  Non  Si oui, décrivez lesquelles :

Il existe actuellement sur l'unité foncière environ 98740M<sup>2</sup> de serres de production ainsi qu'une maison d'habitation et plusieurs bâtiments agricoles métalliques.

**6.3 Les incidences du projet identifiées au 6.1 sont-elles susceptibles d'avoir des effets de nature transfrontière ?**

Oui  Non  Si oui, décrivez lesquels :

**6.4 Description, le cas échéant, des mesures et des caractéristiques du projet destinées à éviter ou réduire les effets négatifs notables du projet sur l'environnement ou la santé humaine (pour plus de précision, il vous est possible de joindre une annexe traitant de ces éléments) :**

Les eaux de pluies seront canalisées vers les bassins existants de 6350M3 et 5200M3. Les eaux serviront à arroser le maïs et les fraises hors sol.

### 7. Auto-évaluation (facultatif)

Au regard du formulaire rempli, estimez-vous qu'il est nécessaire que votre projet fasse l'objet d'une évaluation environnementale ou qu'il devrait en être dispensé ? Expliquez pourquoi.

## 8. Annexes

### 8.1 Annexes obligatoires

Objet		
1	Document CERFA n°14734 intitulé « informations nominatives relatives au maître d'ouvrage ou pétitionnaire » - non publié ;	<input type="checkbox"/>
2	Un plan de situation au 1/25 000 ou, à défaut, à une échelle comprise entre 1/16 000 et 1/64 000 (il peut s'agir d'extraits cartographiques du document d'urbanisme s'il existe) ;	<input type="checkbox"/>
3	Au minimum, 2 photographies datées de la zone d'implantation, avec une localisation cartographique des prises de vue, l'une devant permettre de situer le projet dans l'environnement proche et l'autre de le situer dans le paysage lointain ;	<input type="checkbox"/>
4	Un plan du projet ou, pour les travaux, ouvrages ou aménagements visés aux catégories 5° a), 6°a), b) et c), 7°a), b), 9°a), b), c), d), 10°, 11°a), b), 12°, 13°, 22°, 32, 38° ; 43° a) et b) de l'annexe à l'article R. 122-2 du code de l'environnement un projet de tracé ou une enveloppe de tracé ;	<input type="checkbox"/>
5	Sauf pour les travaux, ouvrages ou aménagements visés aux 5° a), 6°a), b) et c), 7° a), b), 9°a), b), c), d), 10°, 11°a), b), 12°, 13°, 22°, 32, 38° ; 43° a) et b) de l'annexe à l'article R. 122-2 du code de l'environnement : plan des abords du projet (100 mètres au minimum) pouvant prendre la forme de photos aériennes datées et complétées si nécessaire selon les évolutions récentes, à une échelle comprise entre 1/2 000 et 1/5 000. Ce plan devra préciser l'affectation des constructions et terrains avoisinants ainsi que les canaux, plans d'eau et cours d'eau ;	<input type="checkbox"/>
6	Si le projet est situé dans un site Natura 2000, un plan de situation détaillé du projet par rapport à ce site. Dans les autres cas, une carte permettant de localiser le projet par rapport aux sites Natura 2000 sur lesquels le projet est susceptible d'avoir des effets.	<input type="checkbox"/>

## 8.2 Autres annexes volontairement transmises par le maître d'ouvrage ou pétitionnaire

Veillez compléter le tableau ci-joint en indiquant les annexes jointes au présent formulaire d'évaluation, ainsi que les parties auxquelles elles se rattachent

Objet
il est joint à ce dossier l'étude loi sur l'eau

## 9. Engagement et signature

Je certifie sur l'honneur l'exactitude des renseignements ci-dessus



Fait à PUCH D'AGENAIS (47160)

le, 09 juillet 2019

Signature



**SCEA de LOMPIAN**  
Grange Neuve  
47160 Puch d'Agenais  
N° Siret 385 094 040 00016  
Tel / Fax : 05 53 84 39 86  
Email : lompian.scea@grandcarreau.fr

# DOSSIER ETUDE D'IMPACT AU CAS PAR CAS

## MAITRE D'OUVRAGE

SCEA DE LOMPIAN - Monsieur IACHI Philippe  
"Grange Neuve"  
47160 PUCH D'AGENAIS

## ADRESSE TERRAIN

"Carreau"  
47160 PUCH D'AGENAIS

SECTION : ZA  
PARCELLES : 76  
SUPERFICIE : 43852 M<sup>2</sup>

(Sur plan de masse les parcelles qui font partie de l'unité foncière  
sont encadrées d'un trait en pointillé rouge)

- 0 - SOMMAIRE
- 1 - CERFA 14734
- 2 - PLAN DE SITUATION & CADASTRAL
- 3 - PHOTOGRAPHIES + REPERAGE
- 4 - PLANS "PROJET"

## SOMMAIRE

Construction de 18000M<sup>2</sup> de serres agricoles pour la culture hors sol de fraises

"Carreau" - 47160 PUCH D'AGENAIS

SCEA DE LOMPIAN - M. IACHI Philippe - "Grange Neuve" - 47160 PUCH D'AGENAIS

Réf. : pc iachi scea de lompien-2019.06.04 N° dossier : 19038 Dessinateur : br 09.07.2019

**Atelier d'architecture frederic joly**  
S. E. L. A. R. L. au capital de 100.000,000€ - R. C. S. Agen 439 436 020 - N° SIRET 439 436 020 20 00032

13 Place Papon Lagrave, 47260 GRANGES SUR LOT  
• Tél : 05.53.79.50.60 • Fax : 05.53.79.02.02 • E-mail : archijoly@archijoly.fr

EI  
0

L'atelier d'architecture K. JOLY SELARI

Architecte D.P.L.G.

13 Place Papon Lagrave

47260 GRANGES / LOT

Tel: 05 53 79 50 60 - Fax: 05 53 79 02 02

Siret: 439 436 039 0016

SIGNATURE ARCHITECTE

NOTA: Ces plans, destinés au permis de construire, sont uniquement destinés aux démarches administratives. Ils ne peuvent donc pas servir de plans d'exécution. Ces plans sont notre propriété exclusive. Ils ne peuvent être copiés ou reproduits, même partiellement, et communiqués à des tiers sans notre autorisation expresse.

SIGNATURE MAITRE D'OUVRAGE

SCEA de LOMPIAN

Grange Neuve

47160 Puch d'Agenais

N° Siret 385 094 040 00016

Tel / Fax : 05 53 84 39 86

Email : lompien.scea@grandcarreau.fr



**PHOTOGRAPHIES + REPERAGE**

Construction de 18000M<sup>2</sup> de serres agricoles pour la culture hors sol de fraises

"Carreau" - 47160 PUCH D'AGENAIS

SCEA DE LOMPIAN - M. IACHI Philippe - "Grange Neuve" - 47160 PUCH D'AGENAIS

Réf. : pc iachi scea de lompien-2019.06.04 N° dossier : 19038 Dessinateur : br 09.07.2019

**Atelier d'architecture frederic joly**

13 Place Papon Lagrave, 47260 GRANGES SUR LOT  
 • Tél : 05.53.79.50.60 • Fax : 05.53.79.02.02 • E-mail : archijoly@archijoly.fr

EI  
3a

L'atelier d'architecture F. JOLY SELARI

Architecte D.P.L.G.  
 13 Place Papon Lagrave  
 47260 GRANGES / LOT  
 Tél. 05 53 79 50 60 - Fax 05 53 79 02 02  
 Site : 05 53 63 90 16

SIGNATURE ARCHITECTE

NOTA : Ces plans, destinés au permis de construire, sont uniquement destinés aux démarches administratives. Ils ne peuvent donc pas servir de plans d'exécution. Ces plans sont notre propriété exclusive. Ils ne peuvent être copiés ou reproduits, même partiellement, ni communiqués à des tiers sans notre autorisation expresse.

SIGNATURE MAITRE D'OUVRAGE

**SCEA de LOMPIAN**  
 Grange Neuve  
 47160 Puch d'Agénais

N° Siret 385 094 040 00016  
 Tel / Fax : 05 53 84 39 86

Email : lompien.scea@grandcarreau.fr

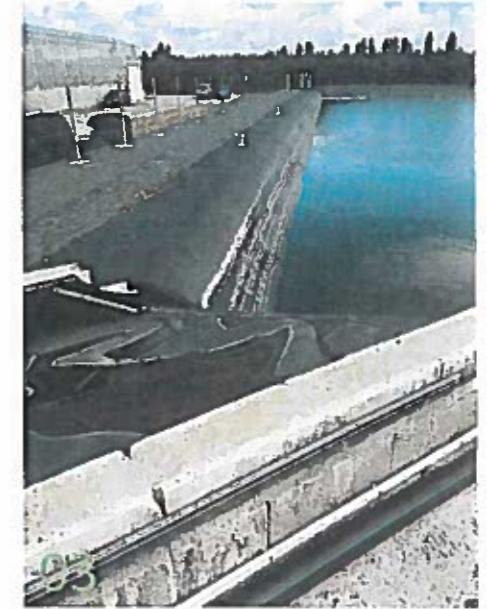
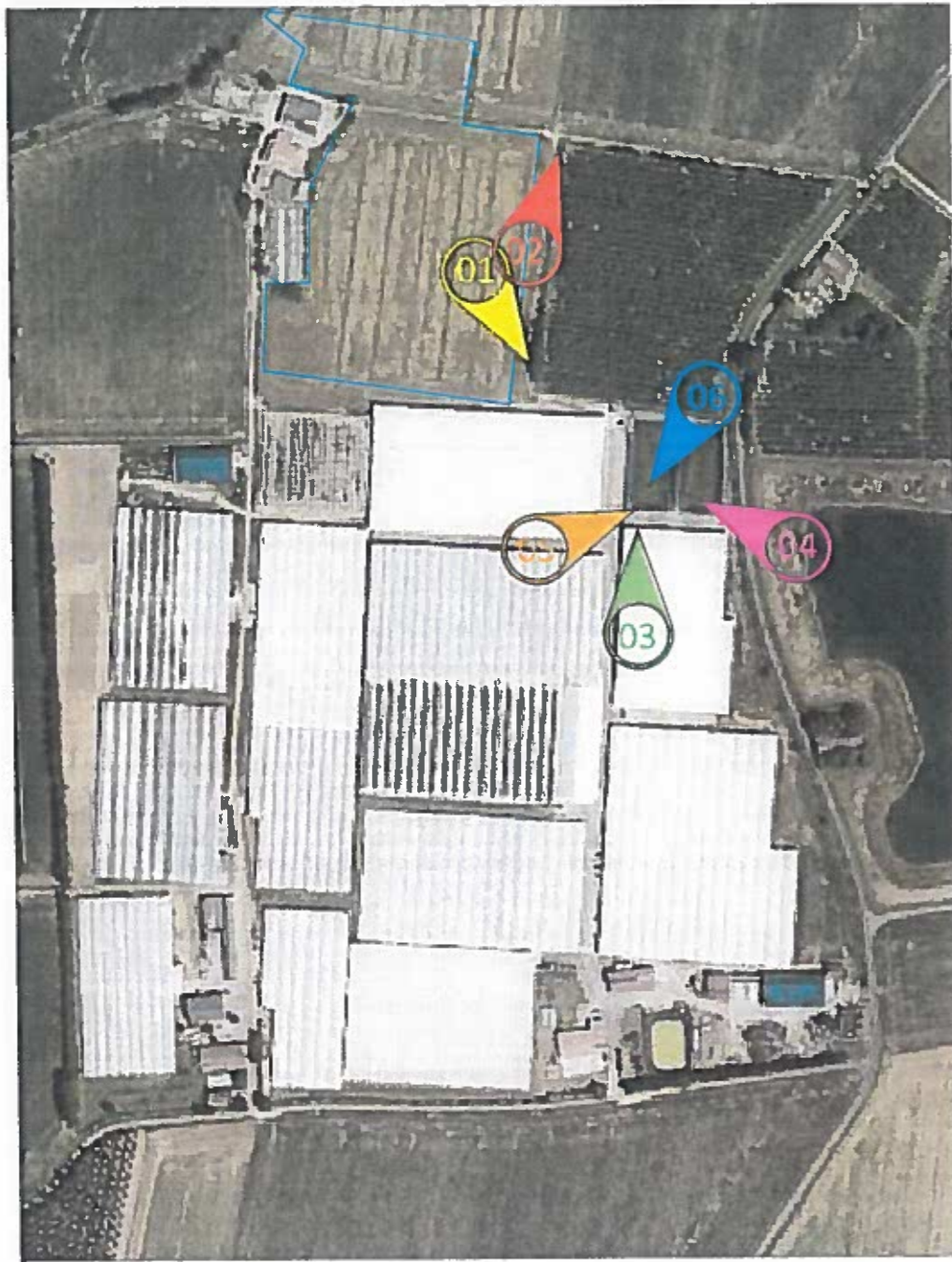

**PHOTOGRAPHIES + REPERAGE**

Construction de 18000M<sup>2</sup> de serres agricoles pour la culture hors sol de fraises

"Carreau" - 47160 PUCH D'AGENAIS

SCEA DE LOMPIAN - M. IACHI Philippe - "Grange Neuve" - 47160 PUCH D'AGENAIS

Réf. : pc iachi scea de lompien-2018.06.04 N° dossier : 19038 Dessinateur : br 09.07.2019

**Atelier d'architecture frederic joly**

13 Place Papon Lagrave, 47260 GRANGES SUR LOT  
 • Tél : 05.53.79.50.60 • Fax : 05.53.79.02.02 • E-mail : archijoly@archijoly.fr

EI  
3b

L'atelier d'architecture **F. JOLY SEIARI**

Architecte D.P.L.G.  
 13 Place Papon Lagrave  
 47260 GRANGES SUR LOT  
 Tél : 05 53 79 50 60 Fax : 05 53 79 02 02  
 Siret : 436 839 00 116

SIGNATURE ARCHITECTE

NOTA : Ces plans, destinés au permis de construire, sont uniquement destinés aux démarches administratives. Ils ne peuvent donc pas servir de plans d'exécution. Ces plans sont notre propriété exclusive. Ils ne peuvent être copiés ou reproduits, même partiellement, ni communiqués à des tiers sans notre autorisation expresse.

SIGNATURE MAITRE D'OUVRAGE

**SCEA de LOMPIAN**

Grange Neuve

47160 Puch d'Agenais

N° Siret 385 094 040 00016

Tel / Fax : 05 53 84 39 86

Email : lompien.scea@grandcarreau.fr

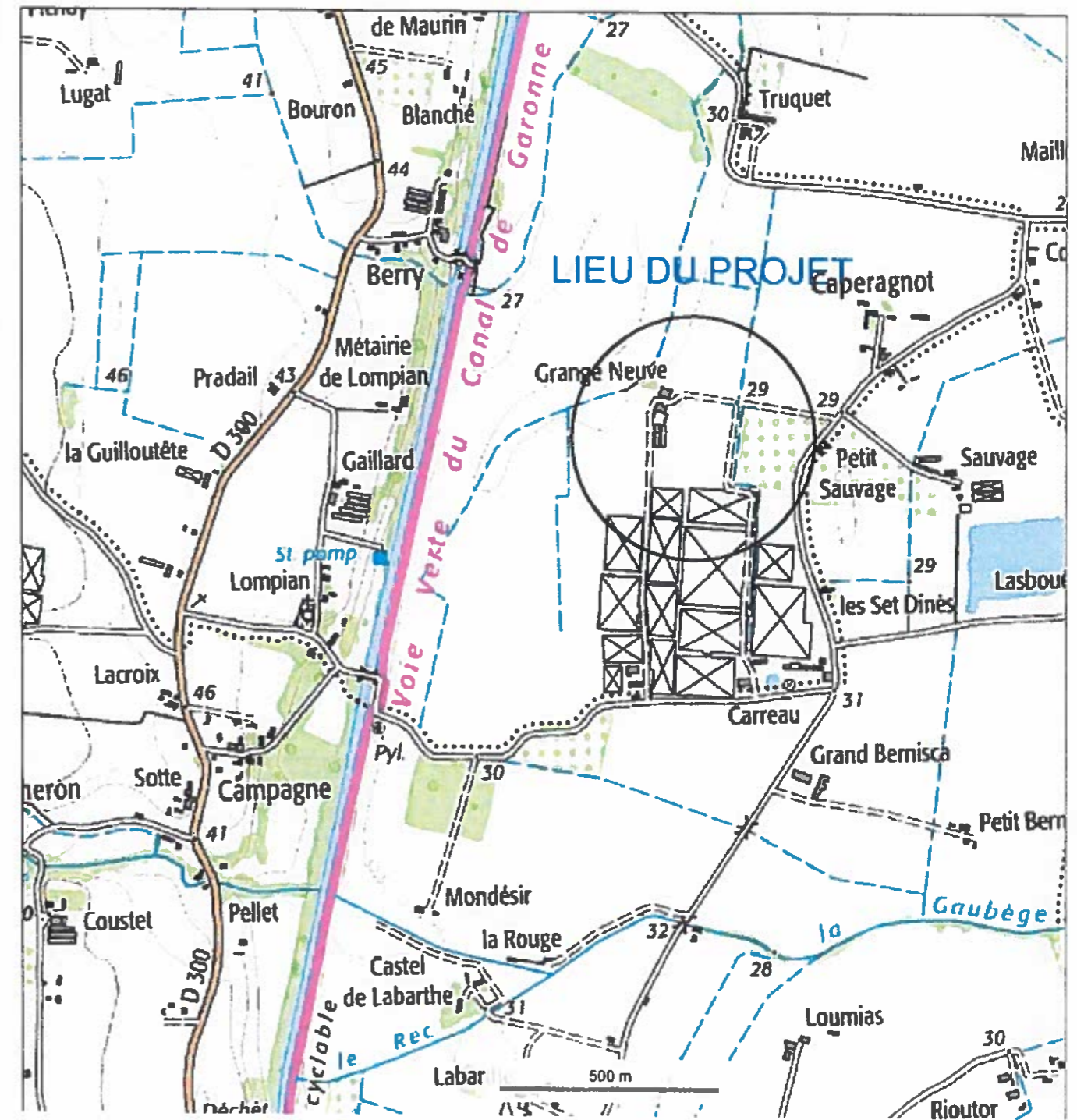
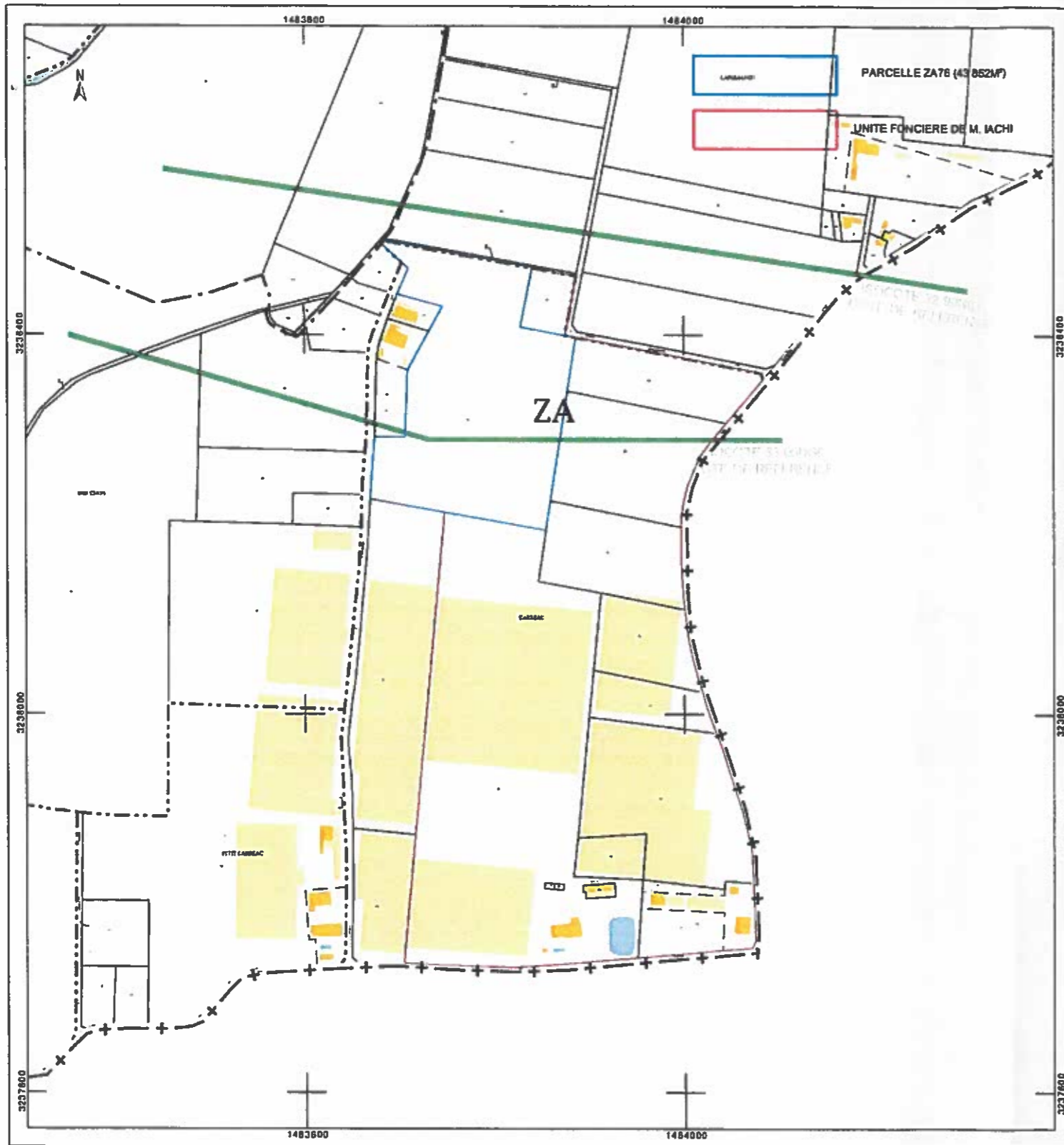

### SITUATION & CADASTRE

Construction de 18000M<sup>2</sup> de serres agricoles pour la culture hors sol de fraises

"Carreau" - 47160 PUCH D'AGENAIS

SCEA DE LOMPIAN - M. IACHI Philippe - "Grange Neuve" - 47160 PUCH D'AGENAIS

Réf. : pc iachi scea de lomplan-2019.06.04 N° dossier : 19038 Dessinateur : br 09.07.2019

**Atelier d'architecture frederic joly**  
S. R. L. A. R. L. au capital de 100 000,000€ - R. C. S. Ajen 430 430 320 - N° SIRET 430 430 320 00022

13 Place Papon Lagrave, 47260 GRANGES SUR LOT  
• Tél : 05.53.79.50.60 • Fax : 05.53.79.02.02 • E-mail : archijoly@archijoly.fr

EI  
2

L'atelier d'architecture F. JOLY SELARI

Architecte D.P.L.G.

13 Place Papon Lagrave

47260 GRANGES / LOT

Tel: 05 53 79 50 60 Fax: 05 53 79 02 02

Siret: 430 430 320 00022

SIGNATURE ARCHITECTE

NOTA: Ces plans, destinés au permis de construire, sont uniquement destinés aux démarches administratives. Ils ne peuvent donc pas servir de plans d'exécution. Ces plans sont notre propriété exclusive. Ils ne peuvent être copiés ou reproduits, même partiellement, ni communiqués à des tiers sans notre autorisation expresse.

SIGNATURE MAITRE D'OUVRAGE

SCEA de LOMPIAN

Grange Neuve

47160 Puch d'Agenais

N° Siret 385 094 040 00016

Tel / Fax : 05 53 84 39 86

Email : lomplan.scea@grandcarreau.fr



**PHOTOGRAPHIES + REPERAGE**

Construction de 18000M<sup>2</sup> de serres agricoles pour la culture hors sol de fraises

"Carreau" - 47160 PUCH D'AGENAIS

SCEA DE LOMPIAN - M. IACHI Philippe - "Grange Neuve" - 47160 PUCH D'AGENAIS

Réf. : pc iachi scea de lomplan-2019.06.04 N° dossier : 19038 Dessinateur : br 09.07.2019

**Atelier d'architecture frederic joly**  
S. E. L. A. R. L. au capital de 100 000,00€ - R. C. S. Agée 430 230 - N° SIRET 430 430 230 00033

13 Place Papon Lagrave, 47260 GRANGES SUR LOT  
 • Tél : 05.53.79.50.60 • Fax : 05.53.79.02.02 • E-mail : archijoly@archijoly.fr

EI  
3a

L'atelier d'architecture F. JOLY SELARI

Architecte D.P.L.G.  
 13 Place Papon Lagrave  
 47260 GRANGES / LOT  
 Tél. 05 53 79 50 60 - Fax 05 53 79 02 02  
 Siret 430 430 230 00033

SIGNATURE ARCHITECTE

NOTA: Ces plans, destinés au permis de construire, sont uniquement destinés aux démarches administratives. Ils ne peuvent donc pas servir de plans d'exécution. Ces plans sont notre propriété exclusive. Ils ne peuvent être copiés ou reproduits, même partiellement, et communiqués à des tiers sans notre autorisation expresse.

SIGNATURE MAITRE D'OUVRAGE

**SCEA de LOMPIAN**  
 Grange Neuve  
 47160 Puch d'Agenais

N° Siret 385 094 040 00016  
 Tel / Fax : 05 53 84 39 86

Email : lomplan.scea@grandcarreau.fr



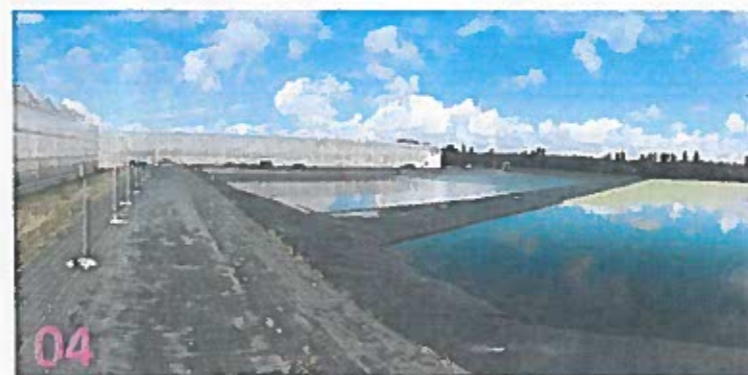
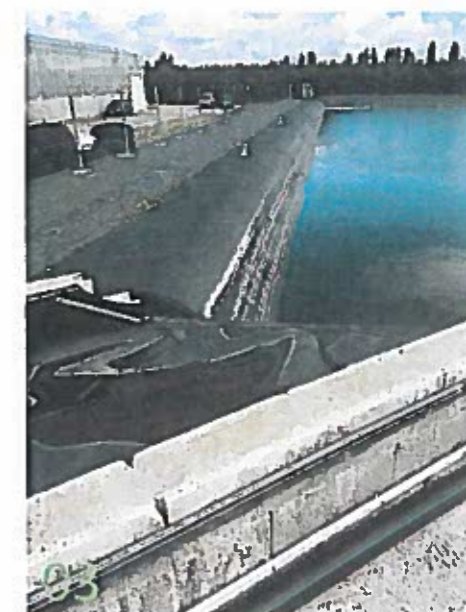
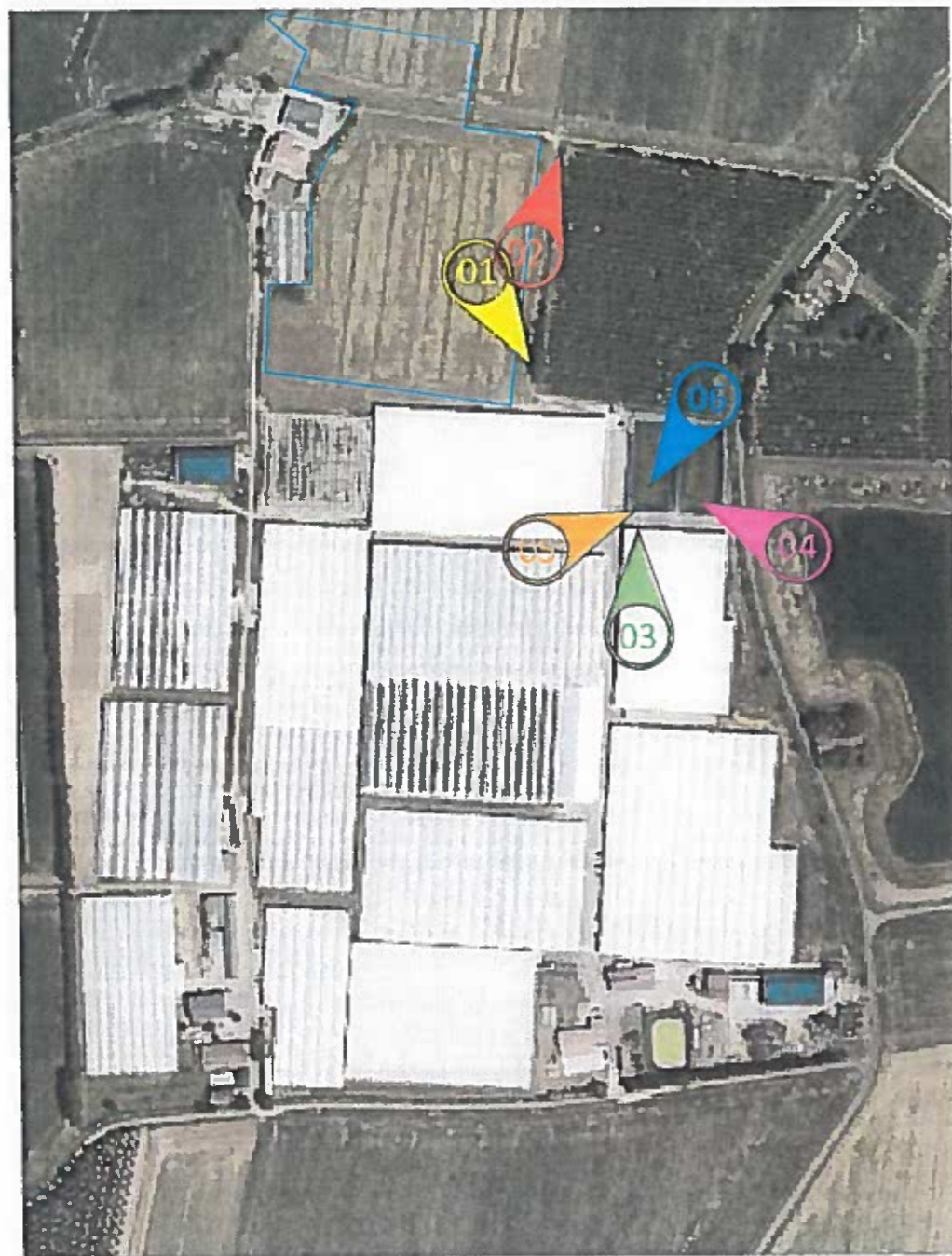

**PHOTOGRAPHIES + REPERAGE**

Construction de 18000M<sup>2</sup> de serres agricoles pour la culture hors sol de fraises

"Carreau" - 47160 PUCH D'AGENAIS

SCEA DE LOMPIAN - M. IACHI Philippe - "Grange Neuve" - 47160 PUCH D'AGENAIS

Réf. : pc iachi scea de lomplan-2019.06.04 N° dossier : 19038 Dessinateur : br 09.07.2019

**Atelier d'architecture frederic joly**

13 Place Papon Lagrave, 47260 GRANGES SUR LOT  
• Tél : 05.53.79.50.60 • Fax : 05.53.79.02.02 • E-mail : archijoly@archijoly.fr

EI  
3b

L'atelier d'architecture F. JOLY SEIARI

Architecte D.P.L.G.  
13 Place Papon Lagrave  
47260 GRANGES SUR LOT  
Tél : 05 53 79 50 60 - Fax : 05 53 79 02 02  
Siret : 436 839 0016

SIGNATURE ARCHITECTE

NOTA : Ces plans, destinés au permis de construire, sont uniquement destinés aux démarches administratives. Ils ne peuvent donc pas servir de plans d'exécution. Ces plans sont notre propriété exclusive. Ils ne peuvent être copiés ou reproduits, même partiellement, ni communiqués à des tiers sans notre autorisation expresse.

SIGNATURE MAITRE D'OUVRAGE

**SCEA de LOMPIAN**

Grange Neuve  
47160 Puch d'Agenais

N° Siret 385 094 040 00016  
Tel / Fax : 05 53 84 39 86

Email : lomplan.scea@grandcarreau.fr