



Liberté • Égalité • Fraternité
RÉPUBLIQUE FRANÇAISE

Ministère chargé de
l'environnement

Demande d'examen au cas par cas préalable à la réalisation éventuelle d'une évaluation environnementale

Article R. 122-3 du code de l'environnement



N° 14734*03

*Ce formulaire sera publié sur le site internet de l'autorité environnementale
Avant de remplir cette demande, lire attentivement la notice explicative*

05-08-19 15/10/2019 2019 008771

1. Intitulé du projet

BOISEMENT DE TERRE AGRICOLE

2. Identification du (ou des) maître(s) d'ouvrage ou du (ou des) pétitionnaire(s)

Nom: BROUSSEAU Prénom: Pierre Guy

3. Catégorie(s) applicable(s) du tableau des seuils et critères annexé à l'article R. 122-2 du code de l'environnement et dimensionnement correspondant du projet

N° de catégorie et sous-catégorie	Caractéristiques du projet au regard des seuils et critères de la catégorie (Préciser les éventuelles rubriques issues d'autres nomenclatures (ICPE, IOTA, etc.))
47 c) 1er boisement	surface supérieure à 0 ha50

4. Caractéristiques générales du projet

Plantation de peupliers

La loi n° 78-17 du 6 janvier 1978 relative à l'informatique, aux fichiers et aux libertés s'applique aux données nominatives portées dans ce formulaire. Elle garantit un droit d'accès et de rectification pour ces données auprès du service destinataire.

4.2 Objectifs du projet

Production de bois d'oeuvre.

4.3 Description détaillée du projet

4.3.1 dans la phase travaux

Travail du sol avant mise en place à la tarière de 200 plançons/ha.

4.3.2 dans la phase d'exploitation

Maîtrise de la concurrence herbacée par disquage croisé puis broyage, défouillage puis élagage progressif afin d'obtenir une bille sans défauts de 5 à 6 m.

4.4 A-t-elle(s) pièce(s) administrative(s) d'autorisation (le projet ou le terrain) soumis à la décision de l'autorité environnementale devra être jointe au(x) dossier(s) d'autorisation(s) ?

4.5 Dimensions et caractéristiques du projet et/ou des ouvrages de l'opération (en hectare) (le unit(s) de mesure) :

Grandeurs caractéristiques	Valeur(s)
30.1488	hectares

4.6 Localisation du projet

Adresse et commune (1) d'implantation :

commune de Plaisance (24)

lieu dit le Parc et Moulin de Fraigneaud

section D.

- P 270 281
- 272 282
- 273 283
- 275 284.
- 276
- 280

Coordonnées géographiques (2)

Long. 44°40'09"5 Lat. 00°32'59"9

Point de vue (3) (4) (5)

Point de vue (3)

Long. ° ' " Lat. ° ' "

Point de vue (4)

Long. ° ' " Lat. ° ' "

Commune (5) (6)

système géographique : WGS 84

Indiquer à votre demande les annexes (1) (2) (3)

4.7.1.1 A-t-elle une modification de l'implantation ou d'un ouvrage existant ? Oui Non

4.7.1.2 A-t-elle une modification ou un ouvrage existant ? Oui Non

4.7.2.1 A-t-elle des zones sensibles à protéger (zones protégées, zones Natura 2000, etc.) ?

1 Pour l'outre-mer, voir notice explicative

5. Sensibilité environnementale de la zone d'implantation envisagée

<p>Est-ce en zone d'habitat naturel protégée (ZNIEFF, Natura 2000, etc.) ?</p>	<input type="checkbox"/>	<input checked="" type="checkbox"/>	
<p>En zone de montagne ?</p>	<input type="checkbox"/>	<input checked="" type="checkbox"/>	
<p>Dans une zone couverte par un arrêté de protection de biotope ?</p>	<input type="checkbox"/>	<input checked="" type="checkbox"/>	
<p>Dans une zone Natura 2000 ?</p>	<input type="checkbox"/>	<input checked="" type="checkbox"/>	
<p>Dans un parc national, un parc naturel marin, une réserve naturelle (nationale ou régionale), une zone de conservation halieutique ou un parc naturel régional ?</p>	<input type="checkbox"/>	<input checked="" type="checkbox"/>	
<p>Dans un site inscrit au patrimoine mondial ou sa zone tampon, un monument historique ou ses abords ou un site patrimonial remarquable ?</p>	<input type="checkbox"/>	<input checked="" type="checkbox"/>	
<p>Projet de zone industrielle ?</p>	<input type="checkbox"/>	<input checked="" type="checkbox"/>	

Dans une commune couverte par un plan de prévention des risques naturels prévisibles (PPRN) ou par un plan de prévention des risques technologiques (PPRT) ? Si oui, est-il prescrit ou approuvé ?	<input type="checkbox"/>	<input checked="" type="checkbox"/>	
Dans un lieu ou un espace protégé ?	<input type="checkbox"/>	<input checked="" type="checkbox"/>	
Dans une zone de répartition des eaux ?	<input type="checkbox"/>	<input checked="" type="checkbox"/>	
Dans un périmètre de protection des captages d'eau destinés à la consommation humaine ou d'eau minérale naturelle ?	<input type="checkbox"/>	<input checked="" type="checkbox"/>	
Dans un site inscrit ?	<input type="checkbox"/>	<input checked="" type="checkbox"/>	
Dans un site classé ou à proximité ?	OUI	NON	Lequel et à quelle distance ?
D'un site Natura 2000 ?	<input type="checkbox"/>	<input checked="" type="checkbox"/>	
D'un site classé ?	<input type="checkbox"/>	<input checked="" type="checkbox"/>	

6. Caractéristiques de l'impact potentiel du projet sur l'environnement et la santé humaine au vu des informations disponibles

Valeurs de référence de l'impact potentiel		Impact potentiel		Importance / Appréciation de l'impact potentiel
Impact positif	Impact négatif	OUI	NON	
	Le projet entraîne-t-il des perturbations, des dégradations, des destructions de la biodiversité existante : faune, flore, habitats, continuités écologiques ?	<input type="checkbox"/>	<input checked="" type="checkbox"/>	
	Le projet entraîne-t-il des perturbations, des dégradations, des destructions de la biodiversité existante : faune, flore, habitats, continuités écologiques ?	<input type="checkbox"/>	<input checked="" type="checkbox"/>	
	Le projet entraîne-t-il des perturbations, des dégradations, des destructions de la biodiversité existante : faune, flore, habitats, continuités écologiques ?	<input type="checkbox"/>	<input checked="" type="checkbox"/>	
	Le projet entraîne-t-il des perturbations, des dégradations, des destructions de la biodiversité existante : faune, flore, habitats, continuités écologiques ?	<input type="checkbox"/>	<input checked="" type="checkbox"/>	
	Est-il susceptible d'entraîner des perturbations, des dégradations, des destructions de la biodiversité existante : faune, flore, habitats, continuités écologiques ?	<input type="checkbox"/>	<input checked="" type="checkbox"/>	
Milieu naturel	Si le projet est situé dans ou à proximité d'un site Natura 2000, est-il susceptible d'avoir un impact sur un habitat / une espèce inscrit(e) au Formulaire Standard de Données du site ?	<input type="checkbox"/>	<input checked="" type="checkbox"/>	

	Est-il susceptible d'avoir des incidences sur les autres zones à sensibilité particulière énumérées au 5.2 du présent formulaire ?	<input type="checkbox"/>	<input checked="" type="checkbox"/>	
	Engendre-t-il la consommation d'espaces naturels, agricoles, forestiers, maritimes ?	<input type="checkbox"/>	<input checked="" type="checkbox"/>	
	Est-il susceptible de générer des nuisances ?	<input type="checkbox"/>	<input checked="" type="checkbox"/>	
	Est-il susceptible de générer des nuisances ?	<input type="checkbox"/>	<input checked="" type="checkbox"/>	
	Engendre-t-il des nuisances sonores ?	<input type="checkbox"/>	<input checked="" type="checkbox"/>	
	Engendre-t-il des déplacements/des trafics	<input type="checkbox"/>	<input checked="" type="checkbox"/>	
Nuisances	Est-il source de bruit ?	<input type="checkbox"/>	<input checked="" type="checkbox"/>	
	Est-il concerné par des nuisances sonores ?	<input type="checkbox"/>	<input checked="" type="checkbox"/>	

	<p>Engendre-t-il des odeurs ?</p> <p>Est-il concerné par des nuisances olfactives ?</p>	<input type="checkbox"/> <input type="checkbox"/>	<input checked="" type="checkbox"/> <input checked="" type="checkbox"/>	
	<p>Engendre-t-il des vibrations ?</p> <p>Est-il concerné par des vibrations ?</p>	<input type="checkbox"/> <input type="checkbox"/>	<input checked="" type="checkbox"/> <input checked="" type="checkbox"/>	
	<p>Engendre-t-il des émissions lumineuses ?</p> <p>Est-il concerné par des émissions lumineuses ?</p>	<input type="checkbox"/> <input type="checkbox"/>	<input checked="" type="checkbox"/> <input checked="" type="checkbox"/>	
<p>Produit-il des gaz dangereux ?</p>		<input type="checkbox"/>	<input checked="" type="checkbox"/>	
<p>Produit-il des gaz dangereux ?</p>		<input type="checkbox"/>	<input checked="" type="checkbox"/>	
<p>Produit-il des gaz dangereux ?</p>		<input type="checkbox"/>	<input checked="" type="checkbox"/>	
<p>Produit-il des gaz dangereux ?</p>		<input type="checkbox"/>	<input checked="" type="checkbox"/>	

Patrimoine / Cadre de vie / Population	Est-il susceptible de porter atteinte au patrimoine architectural, culturel, archéologique et paysager ?	<input type="checkbox"/>	<input checked="" type="checkbox"/>
	Engendre-t-il des modifications sur les activités humaines (agriculture, sylviculture, urbanisme, aménagement), notamment l'usage du sol ?	<input type="checkbox"/>	<input checked="" type="checkbox"/>

62 Les incidences du projet (Annexe 10.2) sont-elles susceptibles d'être cumulées avec d'autres projets existants ou approuvés ?

OUI Non Si oui, décrivez-les :

(Empty response area for question 62)

63 Les incidences du projet (Annexe 10.2) sont-elles susceptibles d'avoir des effets de nature transfrontalière ?

OUI Non Si oui, décrivez-les :

(Empty response area for question 63)

Maintien de la ripisylve, retrait de la plantation de 6 m par rapport au cours d'eau.

7. Auto-évaluation (facultatif)

Demande de dispense de l'évaluation environnementale. Il y aura plus de bio-diversité dans cette plantation de peuplier entretenue de façon raisonnée que dans le champ de maïs cultivé actuellement de façon conventionnel.

B. Annexes

Annexe 25 (obligatoire)

Objet		
1	Document CERFA n°14734 intitulé « informations nominatives relatives au maître d'ouvrage ou pétitionnaire » - non publié ;	<input checked="" type="checkbox"/>
2	Un plan de situation au 1/25 000 ou, à défaut, à une échelle comprise entre 1/16 000 et 1/64 000 (il peut s'agir d'extraits cartographiques du document d'urbanisme s'il existe) ;	<input checked="" type="checkbox"/>
3	Au minimum, 2 photographies datées de la zone d'implantation, avec une localisation cartographique des prises de vue, l'une devant permettre de situer le projet dans l'environnement proche et l'autre de le situer dans le paysage lointain ;	<input checked="" type="checkbox"/>
4	Un plan du projet ou, pour les travaux, ouvrages ou aménagements visés aux catégories 5° a), 6°a), b) et c), 7°a), b), 9°a), b), c), d), 10°, 11°a), b), 12°, 13°, 22°, 32, 38° ; 43° a) et b) de l'annexe à l'article R. 122-2 du code de l'environnement un projet de tracé ou une enveloppe de tracé ;	<input checked="" type="checkbox"/>
5	Sauf pour les travaux, ouvrages ou aménagements visés aux 5° a), 6°a), b) et c), 7° a), b), 9°a), b), c), d), 10°, 11°a), b), 12°, 13°, 22°, 32, 38° ; 43° a) et b) de l'annexe à l'article R. 122-2 du code de l'environnement ; plan des abords du projet (100 mètres au minimum) pouvant prendre la forme de photos aériennes datées et complétées si nécessaire selon les évolutions récentes, à une échelle comprise entre 1/2 000 et 1/5 000. Ce plan devra préciser l'affectation des constructions et terrains avoisinants ainsi que les canaux, plans d'eau et cours d'eau ;	<input checked="" type="checkbox"/>
6	Si le projet est situé dans un site Natura 2000, un plan de situation détaillé du projet par rapport à ce site. Dans les autres cas, une carte permettant de localiser le projet par rapport aux sites Natura 2000 sur lesquels le projet est susceptible d'avoir des effets.	<input type="checkbox"/>

8.2 Autres annexes volontairement transmises par le maître d'ouvrage ou pétitionnaire

Veillez compléter le tableau ci-joint en indiquant les annexes jointes au présent formulaire d'évaluation, ainsi que les parties auxquelles elles se rattachent

Objet

9. Engagement et signature

Je certifie sur l'honneur l'exactitude des renseignements ci-dessus.

Fait à

CASTILLONNES

le,

23 juillet 2019

Signature



Annexe 2

Plan de situation
du projet de boisement

de
M. Pierre Guy BROUSSEAU
à
Plaisance (Dordogne)



x: 507481 y: 6399189
(RGF93)
05/08/2019

Sources : ©CNPF® ©IGN® ©INPN®
Réalisation : ©CNPF, servcarto.fap v1.4

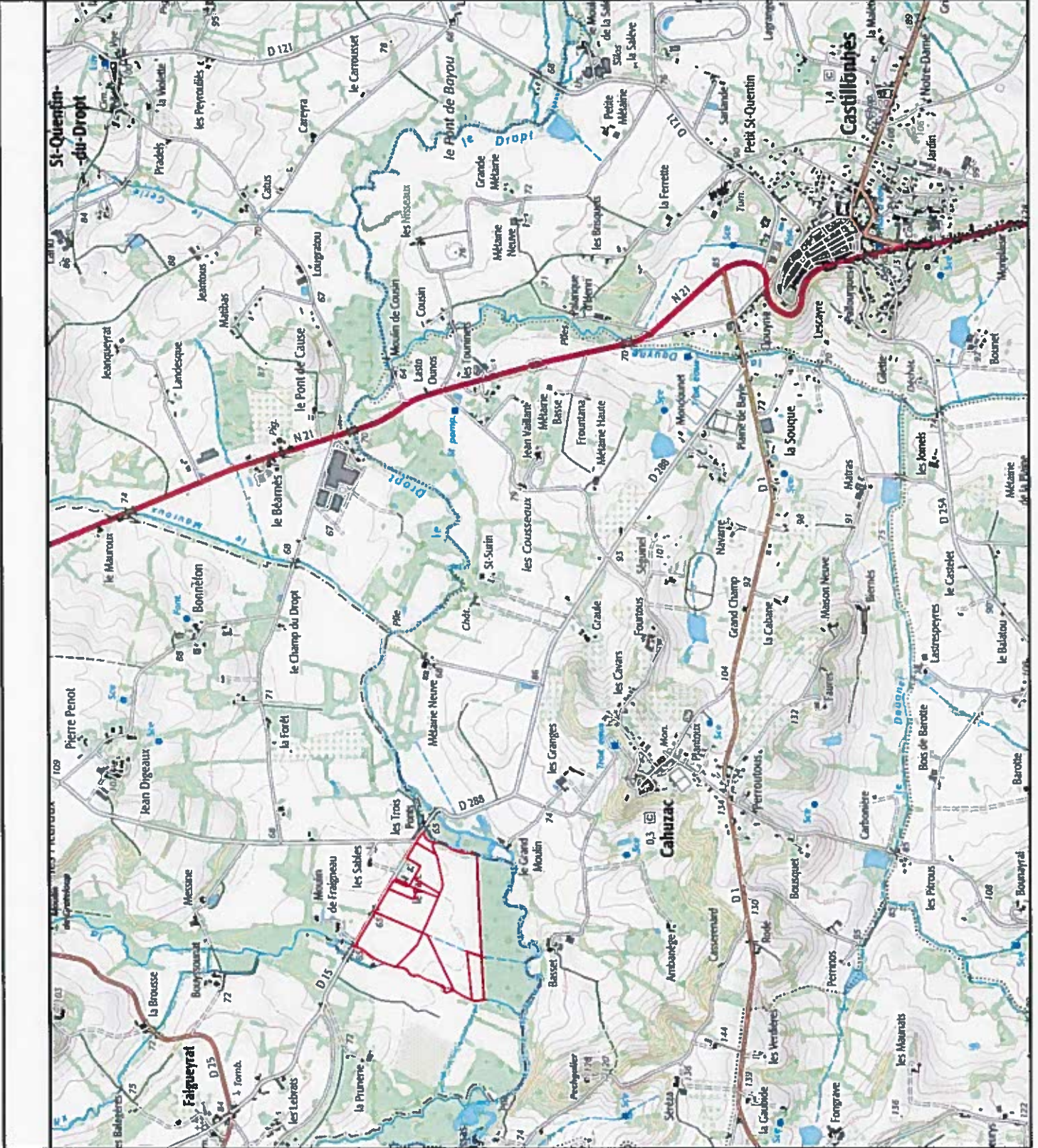

Annexe 3
vues photographiques du projet de boisement
de M. Pierre Guy BROUSSEAU
à Plaisance (Dordogne)



vue 1

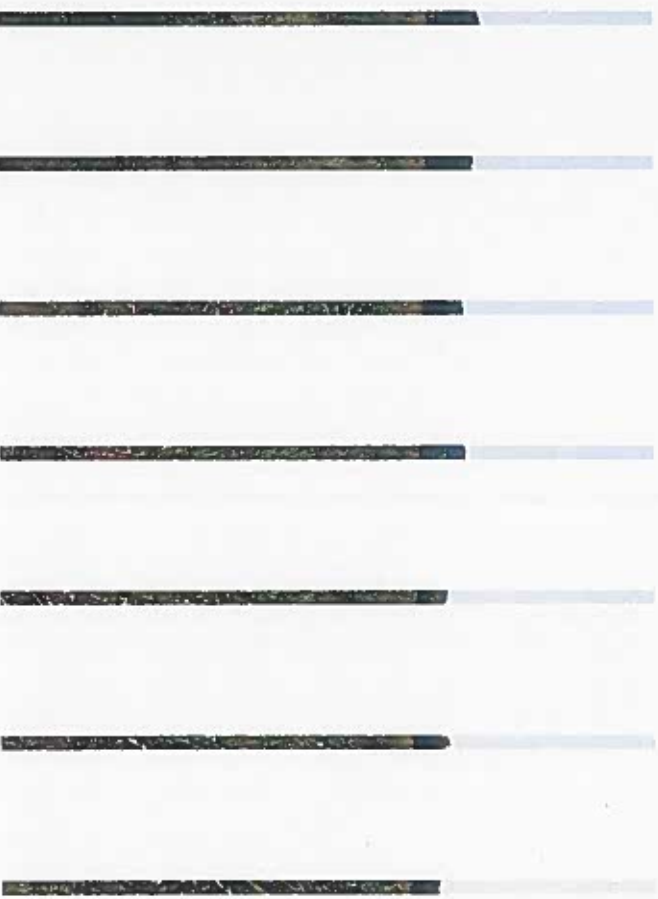

vue 2

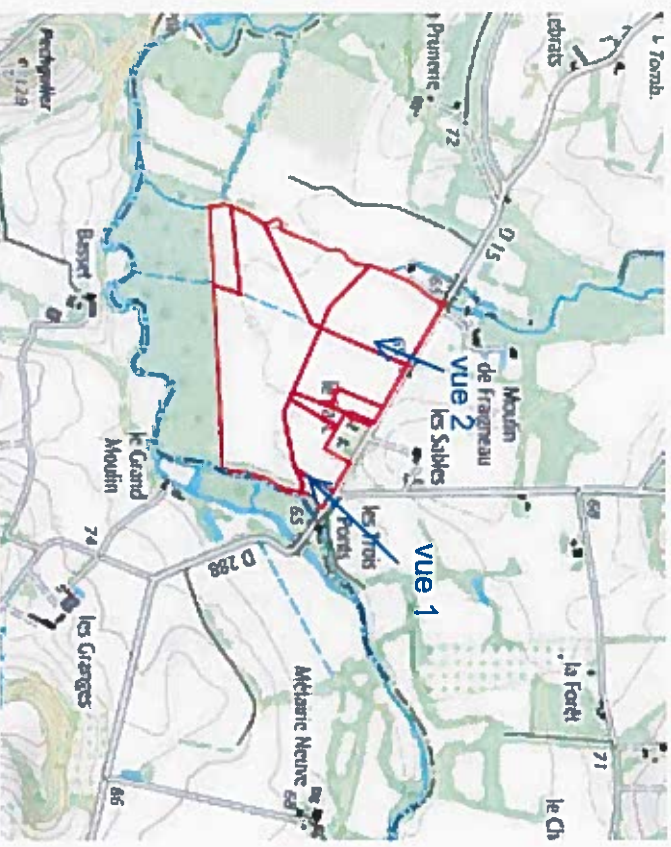

Annexe 4

plan du projet de boisement

de M. Pierre Guy BROUSSEAU

à Plaisance (Dordogne)

section D

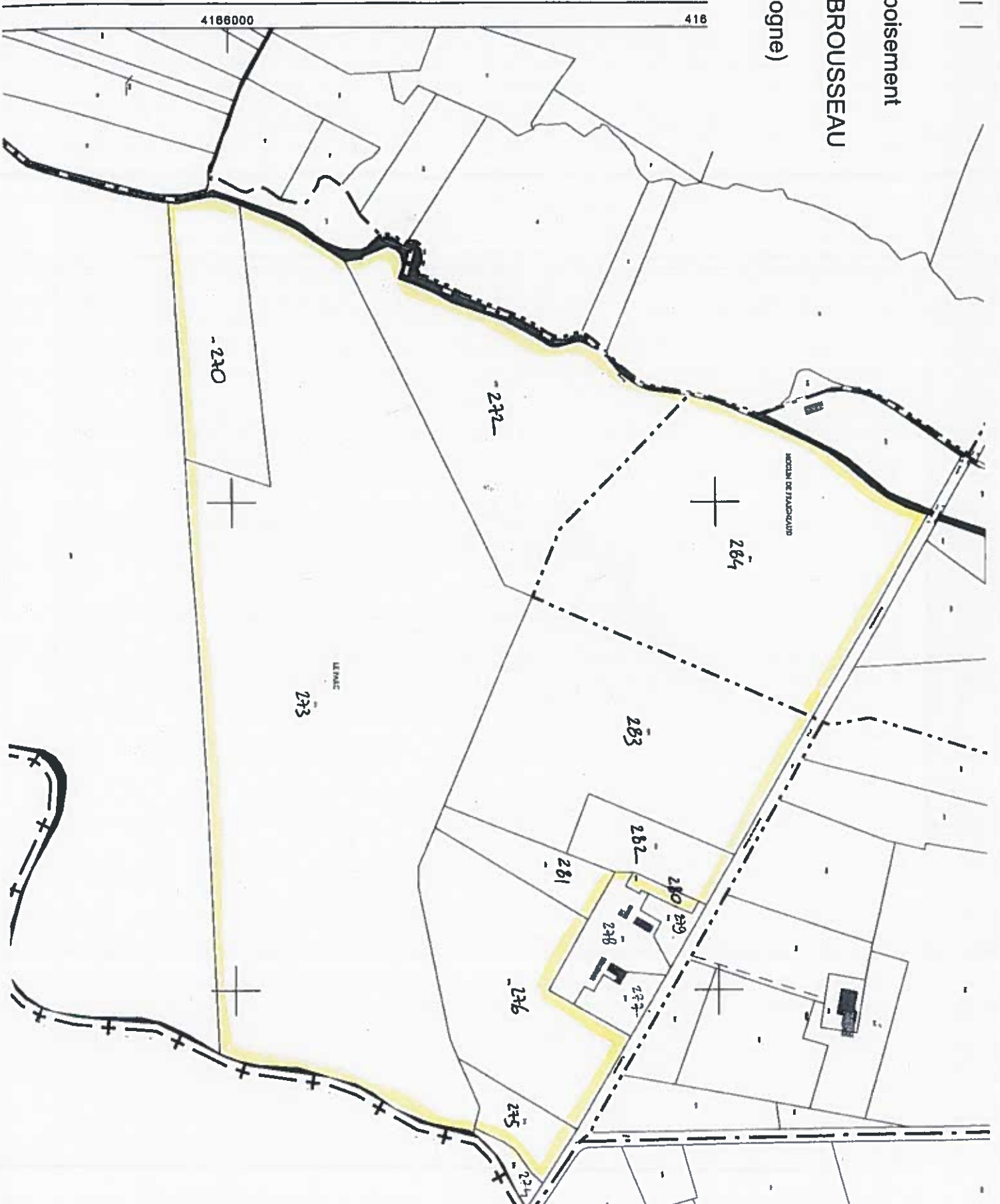

Annexe 5

Vue aérienne
du projet de boisement

de
M.Pierre Guy BROUSSEAU
à
Plaisance (Dordogne)

peupliers existants



x: 505863 y: 6399752
(RGF93)

05/08/2019

Sources : ©CNPF® ©IGN® ©INPN®

Réalisation : ©CNPF, servcarto.fop v1.4

