

Demande d'examen au cas par cas préalable à la réalisation éventuelle d'une évaluation environnementale

Article R. 122-3 du code de l'environnement

Ce formulaire sera publié sur le site internet de l'autorité environnementale
Avant de remplir cette demande, lire attentivement la notice explicative

| | | |
|---|----------------------|-----------------------|
| Cadre réservé à l'autorité environnementale | | |
| Date de réception : | Dossier complet le : | N° d'enregistrement : |
| 24/10/19 | 16/11/20 | 2019_009086 |

1. Intitulé du projet

Boisement d'ancienne Terre Agricole : Plantation de pins maritimes

2. Identification du (ou des) maître(s) d'ouvrage ou du (ou des) pétitionnaire(s)

2.1 Personne physique

Nom FOURCADE

Prénom Aude

2.2 Personne morale

Dénomination ou raison sociale

Propriété Démembrée FOURCADE Aude

Nom, prénom et qualité de la personne
habilitée à représenter la personne morale

Mme FOURCADE Aude

RCS / SIRET

5 0 7 6 1 6 1 8 3 0 0 0 1 2

Forme juridique

Propriété Démembrée

Joignez à votre demande l'annexe obligatoire n°1

3. Catégorie(s) applicable(s) du tableau des seuils et critères annexé à l'article R. 122-2 du code de l'environnement et dimensionnement correspondant du projet

| N° de catégorie et sous-catégorie | Caractéristiques du projet au regard des seuils et critères de la catégorie (Préciser les éventuelles rubriques issues d'autres nomenclatures (ICPE, IOTA, etc.)) |
|-----------------------------------|--|
| 47 c. | 1er Boisement d'une superficie supérieure ou égale à 0.5 ha |

4. Caractéristiques générales du projet

Doivent être annexées au présent formulaire les pièces énoncées à la rubrique 8.1 du formulaire

4.1 Nature du projet, y compris les éventuels travaux de démolition

Plantation de pins maritimes (boisement compensateur) sur une surface estimative de 7.62 ha

4.2 Objectifs du projet

Remise en production d'ancienne terre agricole en jachère par un boisement d'un peuplement résineux.
Production de bois d'industrie et de bois d'oeuvre de qualité, adapté à la demande des industriels de la transformation du bois locaux.

4.3 Décrivez sommairement le projet

4.3.1 dans sa phase travaux

Nettoyage et élimination des quelques ligneux présents sur la parcelle
Discage et travail du sol en bande afin de faciliter l'installation du jeune peuplement
Plantation de pins maritime (densité 1250-1400 plants /ha)
Espacement de l'interligne 4 - 4.25 m, espacement sur la ligne de plantation 1.70-1.80m
Respect des distances recommandées

Entretien régulier sur les premières années afin d'assurer le bon développement du peuplement
Débroussaillage de l'interligne, dégagement sur ligne et regarnis si nécessaire.

4.3.2 dans sa phase d'exploitation

Poursuite du programme d'entretien les premières années
Entretien régulier des interlignes (tous les 5-7 ans environ)
Amélioration progressive du peuplement par la réalisation d'éclaircies sélective (peuplement d'environ 15 ans, taux de prélèvement de 25 à 30 %, rotation 5-7 ans) en fonction de la vigueur du peuplement et des stations forestières.
Récolte progressive de bois d'industrie et de bois d'oeuvre en fonction de l'âge du peuplement.
Coupe du peuplement (35-45 ans) et renouvellement par plantation.

4.4 A quelle(s) procédure(s) administrative(s) d'autorisation le projet a-t-il été ou sera-t-il soumis ?

La décision de l'autorité environnementale devra être jointe au(x) dossier(s) d'autorisation(s).

boisement de ces parcelles dans le cadre d'un projet de boisement compensateur

Projet instruit et validé par la DDTM des Landes : dossier instruit le 09/04/2019 - Dossier n°2019-4-10

Projet ayant reçu un avis favorable de la Chambre d'Agriculture des Landes.

4.5 Dimensions et caractéristiques du projet et superficie globale de l'opération - préciser les unités de mesure utilisées

| Grandeurs caractéristiques | Valeur(s) |
|--|-----------------|
| Superficie du boisement : Travaux forestier | 7.62 ha environ |

4.6 Localisation du projet

Adresse et commune(s)
d'implantation

Arue - Landes 40
Section C
Parcelles : 51-52-53-56-57 et 780

Coordonnées géographiques¹

Long. 00°34'84"O Lat. 44°09'07"E

Pour les catégories 5° a), 6° a), b) et c), 7° a), b) 9° a), b), c), d), 10°, 11° a) b), 12°, 13°, 22°, 32°, 34°, 38° ; 43° a), b) de l'annexe à l'article R. 122-2 du code de l'environnement :

Point de départ :

Long. ___° ___' ___" Lat. ___° ___' ___"

Point d'arrivée :

Long. ___° ___' ___" Lat. ___° ___' ___"

Communes traversées :

Joignez à votre demande les annexes n° 2 à 6

4.7 S'agit-il d'une modification/extension d'une installation ou d'un ouvrage existant ?

Oui

Non

4.7.1 Si oui, cette installation ou cet ouvrage a-t-il fait l'objet d'une évaluation environnementale ?

Oui

Non

4.7.2 Si oui, décrivez sommairement les différentes composantes de votre projet et indiquez à quelle date il a été autorisé ?

¹ Pour l'outre-mer, voir notice explicative

5. Sensibilité environnementale de la zone d'implantation envisagée

Afin de réunir les informations nécessaires pour remplir le tableau ci-dessous, vous pouvez vous rapprocher des services instructeurs, et vous référer notamment à l'outil de cartographie interactive CARMEN, disponible sur le site de chaque direction régionale.

Le site Internet du ministère en charge de l'environnement vous propose, dans la rubrique concernant la demande de cas par cas, la liste des sites internet où trouver les données environnementales par région utiles pour remplir le formulaire.

| Le projet se situe-t-il : | Oui | Non | Lequel/Laquelle ? |
|--|--------------------------|-------------------------------------|-------------------|
| Dans une zone naturelle d'intérêt écologique, faunistique et floristique de type I ou II (ZNIEFF) ? | <input type="checkbox"/> | <input checked="" type="checkbox"/> | |
| En zone de montagne ? | <input type="checkbox"/> | <input checked="" type="checkbox"/> | |
| Dans une zone couverte par un arrêté de protection de biotope ? | <input type="checkbox"/> | <input checked="" type="checkbox"/> | |
| Sur le territoire d'une commune littorale ? | <input type="checkbox"/> | <input checked="" type="checkbox"/> | |
| Dans un parc national, un parc naturel marin, une réserve naturelle (nationale ou régionale), une zone de conservation halieutique ou un parc naturel régional ? | <input type="checkbox"/> | <input checked="" type="checkbox"/> | |
| Sur un territoire couvert par un plan de prévention du bruit, arrêté ou le cas échéant, en cours d'élaboration ? | <input type="checkbox"/> | <input checked="" type="checkbox"/> | |
| Dans un bien inscrit au patrimoine mondial ou sa zone tampon, un monument historique ou ses abords ou un site patrimonial remarquable ? | <input type="checkbox"/> | <input checked="" type="checkbox"/> | |
| Dans une zone humide ayant fait l'objet d'une délimitation ? | <input type="checkbox"/> | <input checked="" type="checkbox"/> | |

| | | | |
|---|--------------------------|-------------------------------------|--------------------------------------|
| Dans une commune couverte par un plan de prévention des risques naturels prévisibles (PPRN) ou par un plan de prévention des risques technologiques (PPRT) ? Si oui, est-il prescrit ou approuvé ? | <input type="checkbox"/> | <input checked="" type="checkbox"/> | |
| Dans un site ou sur des sols pollués ? | <input type="checkbox"/> | <input checked="" type="checkbox"/> | |
| Dans une zone de répartition des eaux ? | <input type="checkbox"/> | <input checked="" type="checkbox"/> | |
| Dans un périmètre de protection rapprochée d'un captage d'eau destiné à la consommation humaine ou d'eau minérale naturelle ? | <input type="checkbox"/> | <input checked="" type="checkbox"/> | |
| Dans un site inscrit ? | <input type="checkbox"/> | <input checked="" type="checkbox"/> | |
| Le projet se situe-t-il, dans ou à proximité : | Oui | Non | Lequel et à quelle distance ? |
| D'un site Natura 2000 ? | <input type="checkbox"/> | <input checked="" type="checkbox"/> | |
| D'un site classé ? | <input type="checkbox"/> | <input checked="" type="checkbox"/> | |

6. Caractéristiques de l'impact potentiel du projet sur l'environnement et la santé humaine au vu des Informations disponibles

6.1 Le projet envisagé est-il susceptible d'avoir les incidences notables suivantes ?

Veillez compléter le tableau suivant :

| Incidences potentielles | | Oui | Non | De quelle nature ? De quelle importance ? Appréciez sommairement l'impact potentiel |
|-------------------------|---|-------------------------------------|-------------------------------------|--|
| Ressources | Engendre-t-il des prélèvements d'eau ? Si oui, dans quel milieu ? | <input type="checkbox"/> | <input checked="" type="checkbox"/> | |
| | Impliquera-t-il des drainages / ou des modifications prévisibles des masses d'eau souterraines ? | <input type="checkbox"/> | <input checked="" type="checkbox"/> | Parcelle saine, pas de modification du réseau hydraulique. |
| | Est-il excédentaire en matériaux ? | <input type="checkbox"/> | <input checked="" type="checkbox"/> | |
| | Est-il déficitaire en matériaux ? Si oui, utilise-t-il les ressources naturelles du sol ou du sous-sol ? | <input type="checkbox"/> | <input checked="" type="checkbox"/> | |
| Milieu naturel | Est-il susceptible d'entraîner des perturbations, des dégradations, des destructions de la biodiversité existante : faune, flore, habitats, continuités écologiques ? | <input checked="" type="checkbox"/> | <input type="checkbox"/> | Transformation d'une prairie (jachère) en boisement résineux provoquera une fermeture du milieu naturel. Maintien d'une zone en prairie en bordure de l'airial afin de limiter cette évolution |
| | Si le projet est situé dans ou à proximité d'un site Natura 2000, est-il susceptible d'avoir un impact sur un habitat / une espèce inscrit(e) au Formulaire Standard de Données du site ? | <input type="checkbox"/> | <input checked="" type="checkbox"/> | |

| | | | | |
|------------------|--|-------------------------------------|-------------------------------------|---|
| | Est-il susceptible d'avoir des incidences sur les autres zones à sensibilité particulière énumérées au 5.2 du présent formulaire ? | <input type="checkbox"/> | <input checked="" type="checkbox"/> | |
| | Engendre-t-il la consommation d'espaces naturels, agricoles, forestiers, maritimes ? | <input type="checkbox"/> | <input checked="" type="checkbox"/> | Consommation de surface agricole de faible potentiel (jachères depuis quelques années) - validation par la chambre d'agriculture des landes. Projet ne compromettant pas le potentiel de production des parcelles. Objectif : maintien d'un peuplement forestier sur du long terme (boisement compensateur) |
| Risques | Est-il concerné par des risques technologiques ? | <input type="checkbox"/> | <input checked="" type="checkbox"/> | |
| | Est-il concerné par des risques naturels ? | <input type="checkbox"/> | <input checked="" type="checkbox"/> | |
| | Engendre-t-il des risques sanitaires ? | <input type="checkbox"/> | <input checked="" type="checkbox"/> | Peuplement n'engendrant pas de risques particulier d'un point de vue sanitaire. |
| | Est-il concerné par des risques sanitaires ? | <input type="checkbox"/> | <input checked="" type="checkbox"/> | |
| Nuisances | Engendre-t-il des déplacements/des trafics | <input checked="" type="checkbox"/> | <input type="checkbox"/> | Déplacement régulier d'outils (tracteurs) sur les parcelles concernées, surtout lors de la phase d'installation et lors des premiers entretiens, mais moindre que pour une activité agricole standard. |
| | Est-il source de bruit ? | <input type="checkbox"/> | <input checked="" type="checkbox"/> | Le matériel forestier est similaire à celui utilisé dans le cadre d'une exploitation agricole classique. Ce projet n'entraîne pas de nuisances sonores particulières. |
| | Est-il concerné par des nuisances sonores ? | <input type="checkbox"/> | <input checked="" type="checkbox"/> | |

| | | | | |
|------------------|---|--------------------------|-------------------------------------|---|
| | <p>Engendre-t-il des odeurs ?</p> <p>Est-il concerné par des nuisances olfactives ?</p> | <input type="checkbox"/> | <input checked="" type="checkbox"/> | |
| | <p>Engendre-t-il des vibrations ?</p> <p>Est-il concerné par des vibrations ?</p> | <input type="checkbox"/> | <input checked="" type="checkbox"/> | |
| | <p>Engendre-t-il des émissions lumineuses ?</p> <p>Est-il concerné par des émissions lumineuses ?</p> | <input type="checkbox"/> | <input checked="" type="checkbox"/> | |
| Emissions | <p>Engendre-t-il des rejets dans l'air ?</p> | <input type="checkbox"/> | <input checked="" type="checkbox"/> | Peuplement permettant le stockage de CO2. |
| | <p>Engendre-t-il des rejets liquides ?</p> <p>Si oui, dans quel milieu ?</p> | <input type="checkbox"/> | <input checked="" type="checkbox"/> | |
| | <p>Engendre-t-il des effluents ?</p> | <input type="checkbox"/> | <input checked="" type="checkbox"/> | |
| | <p>Engendre-t-il la production de déchets non dangereux, inertes, dangereux ?</p> | <input type="checkbox"/> | <input checked="" type="checkbox"/> | |

| | | | | |
|---|---|--------------------------|-------------------------------------|--|
| Patrimoine / Cadre de vie / Population | Est-il susceptible de porter atteinte au patrimoine architectural, culturel, archéologique et paysager ? | <input type="checkbox"/> | <input checked="" type="checkbox"/> | Futaie régulière résineuse est globalement très présente sur le territoire de la commune d'Arue et plus généralement sur le territoire des Landes de Gascogne. Double objectif : Patrimonial et économique |
| | Engendre-t-il des modifications sur les activités humaines (agriculture, sylviculture, urbanisme, aménagements), notamment l'usage du sol ? | <input type="checkbox"/> | <input checked="" type="checkbox"/> | Le changement d'usage est celui souhaité par les propriétaires depuis quelques années. Le financement de ce projet dans le cadre d'un boisement compensateur permettra la réalisation technique dans de bonnes conditions. |

6.2 Les incidences du projet identifiées au 6.1 sont-elles susceptibles d'être cumulées avec d'autres projets existants ou approuvés ?

Oui Non Si oui, décrivez lesquelles :

6.3 Les incidences du projet identifiées au 6.1 sont-elles susceptibles d'avoir des effets de nature transfrontière ?

Oui Non Si oui, décrivez lesquels :

6.4 Description, le cas échéant, des mesures et des caractéristiques du projet destinées à éviter ou réduire les effets négatifs notables du projet sur l'environnement ou la santé humaine (pour plus de précision, il vous est possible de joindre une annexe traitant de ces éléments) :

Limitation des traitements phytosanitaires au profit des interventions manuelles ou mécaniques, afin de limiter l'impact environnemental de ce projet.

7. Auto-évaluation (facultatif)

Au regard du formulaire rempli, estimez-vous qu'il est nécessaire que votre projet fasse l'objet d'une évaluation environnementale ou qu'il devrait en être dispensé ? Expliquez pourquoi.

Ce projet ne semble pas nécessiter une évaluation environnementale complémentaire car :

- Le projet de boisement n'a pas d'impact identifié sur l'environnement
- Ce projet n'est pas située sur ou à proximité de zones environnementales sensibles (Zone Natura 2000 ou Znieff)
- Ce projet s'inscrit également dans le cadre d'une politique de gestion forestière durable (inscription dans le cadre d'un document de gestion de type RTG ou PSG).

8. Annexes

8.1 Annexes obligatoires

| Objet | | |
|-------|---|-------------------------------------|
| 1 | Document CERFA n°14734 intitulé « informations nominatives relatives au maître d'ouvrage ou pétitionnaire » - non publié ; | <input checked="" type="checkbox"/> |
| 2 | Un plan de situation au 1/25 000 ou, à défaut, à une échelle comprise entre 1/16 000 et 1/64 000 (Il peut s'agir d'extraits cartographiques du document d'urbanisme s'il existe) ; | <input checked="" type="checkbox"/> |
| 3 | Au minimum, 2 photographies datées de la zone d'implantation, avec une localisation cartographique des prises de vue, l'une devant permettre de situer le projet dans l'environnement proche et l'autre de le situer dans le paysage lointain ; | <input checked="" type="checkbox"/> |
| 4 | Un plan du projet <u>ou</u> , pour les travaux, ouvrages ou aménagements visés aux catégories 5° a), 6°a), b) et c), 7°a), b), 9°a), b), c), d), 10°, 11°a), b), 12°, 13°, 22°, 32, 38° ; 43° a) et b) de l'annexe à l'article R. 122-2 du code de l'environnement un projet de tracé ou une enveloppe de tracé ; | <input checked="" type="checkbox"/> |
| 5 | Sauf pour les travaux, ouvrages ou aménagements visés aux 5° a), 6°a), b) et c), 7° a), b), 9°a), b), c), d), 10°, 11°a), b), 12°, 13°, 22°, 32, 38° ; 43° a) et b) de l'annexe à l'article R. 122-2 du code de l'environnement : plan des abords du projet (100 mètres au minimum) pouvant prendre la forme de photos aériennes datées et complétées si nécessaire selon les évolutions récentes, à une échelle comprise entre 1/2 000 et 1/5 000. Ce plan devra préciser l'affectation des constructions et terrains avoisinants ainsi que les canaux, plans d'eau et cours d'eau ; | <input checked="" type="checkbox"/> |
| 6 | Si le projet est situé dans un site Natura 2000, un plan de situation détaillé du projet par rapport à ce site. Dans les autres cas, une carte permettant de localiser le projet par rapport aux sites Natura 2000 sur lesquels le projet est susceptible d'avoir des effets. | <input type="checkbox"/> |

8.2 Autres annexes volontairement transmises par le maître d'ouvrage ou pétitionnaire

Veillez compléter le tableau ci-joint en indiquant les annexes jointes au présent formulaire d'évaluation, ainsi que les parties auxquelles elles se rattachent

| Objet |
|-------|
| |

9. Engagement et signature

Je certifie sur l'honneur l'exactitude des renseignements ci-dessus



Fait à

Biaerite

le,

16/10/19

Signature



Alliance Forêts Bois

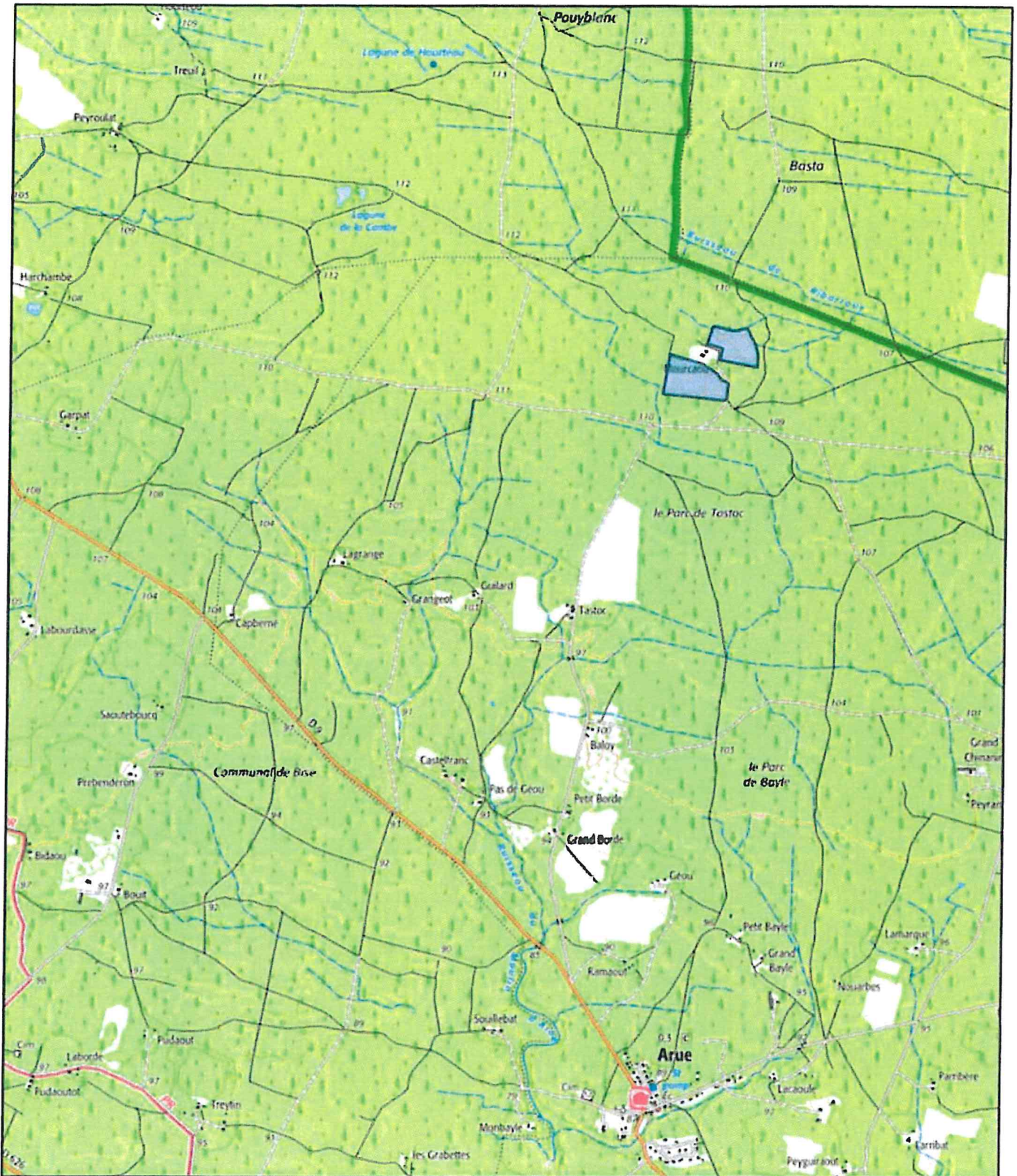

jun 25, 2019

 Override 1

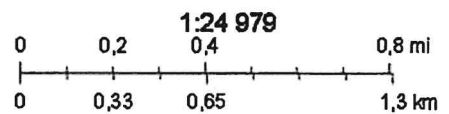

Copyright ©2019 IGN; Esri France - IGN

Alliance Forêts Bois

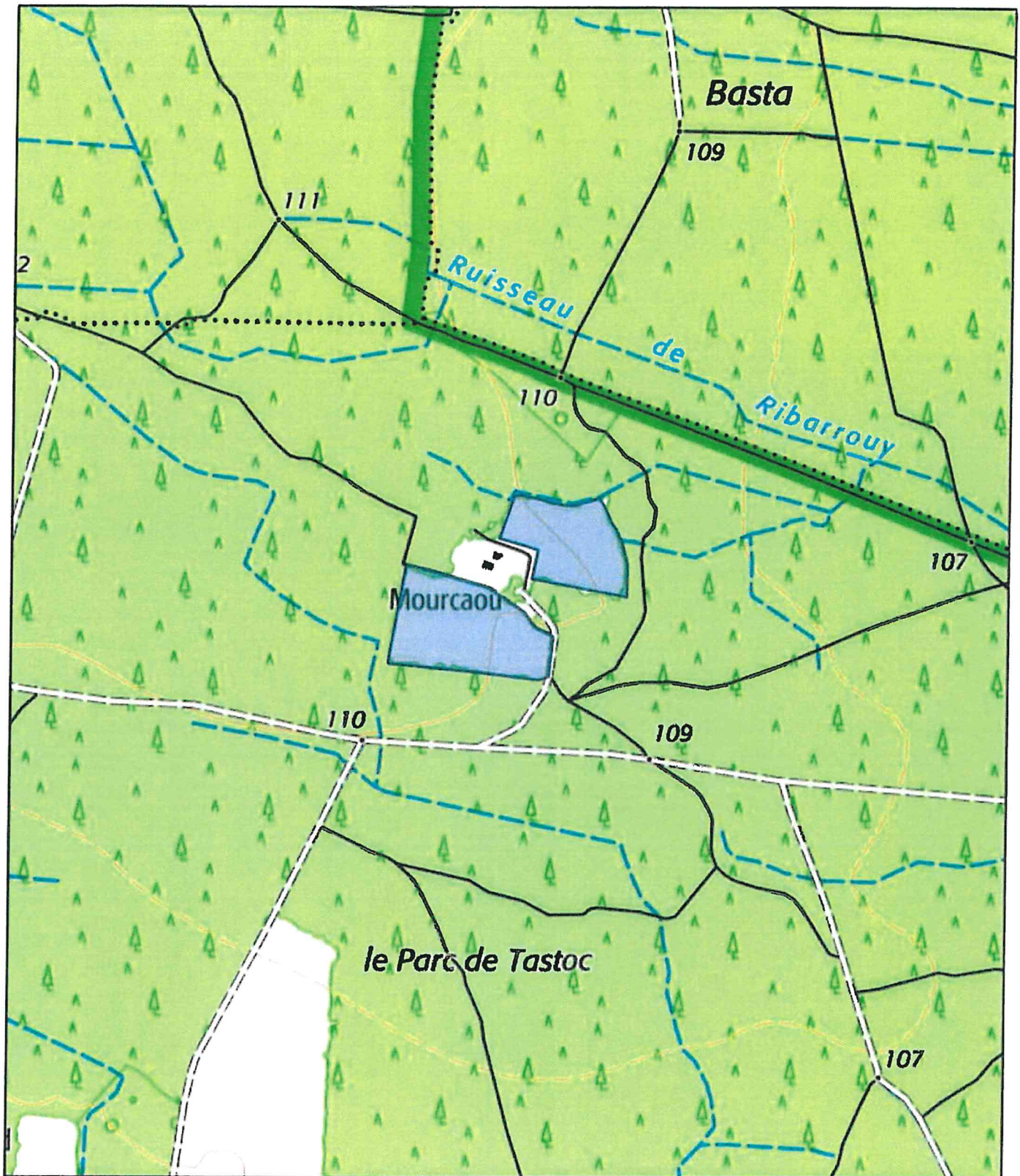

juin 25, 2019

 Override 1

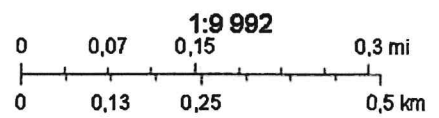

Copyright ©2019 IGN; Esri France - IGN

Alliance Forêts Bois



juin 25, 2019

 Override 1

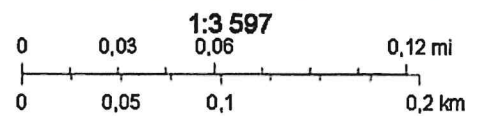

Esri France 2019; Esri France - IGN

Alliance Forêts Bois

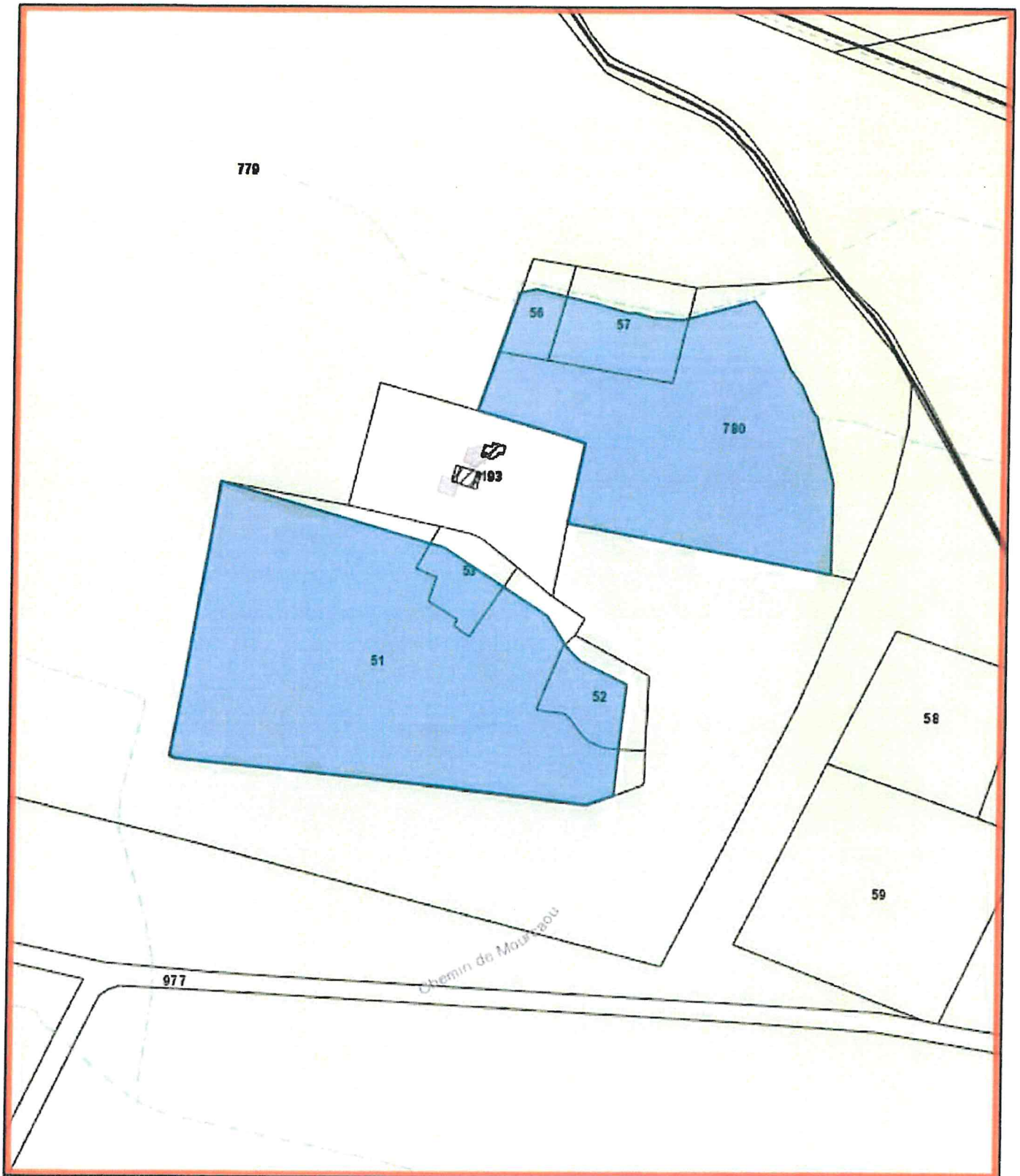

juin 25, 2019

 Override 1

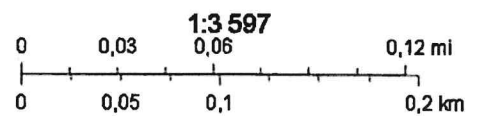

Environmental Systems Research Institute, Inc. (ESRI), U.S. Geological Survey (USGS) EROS Data Center, U.S. Geological Survey - U.S. Board on Geographic Names (BGN), National Geospatial Intelligence Agency (NGA), NAVTEQ (Navstreets), MDA Information Systems (USGS, NASA), Oregon Metro; Esri France 2019

Alliance Forêts Bois

Département :
LANDES

Commune :
ARUE

Section : C
Feuille : 000 C 01

Échelle d'origine : 1/5000
Échelle d'édition : 1/5000

Date d'édition : 08/07/2019
(fuseau horaire de Paris)

Coordonnées en projection : RGF93CC44
©2017 Ministère de l'Action et des
Comptes publics

DIRECTION GÉNÉRALE DES FINANCES PUBLIQUES

EXTRAIT DU PLAN CADASTRAL

Le plan visualisé sur cet extrait est géré
par le centre des impôts foncier suivant :
MONT-DE-MARSAN
12 AVENUE DE DAGAS 40022
40022 MONT-DE-MARSAN
tél. 05 58 06 61 61 - fax 05 58 06 57 27
ptgc.400.mont-de-
marsan@dgfip.finances.gouv.fr

Cet extrait de plan vous est délivré par :

cadastre.gouv.fr

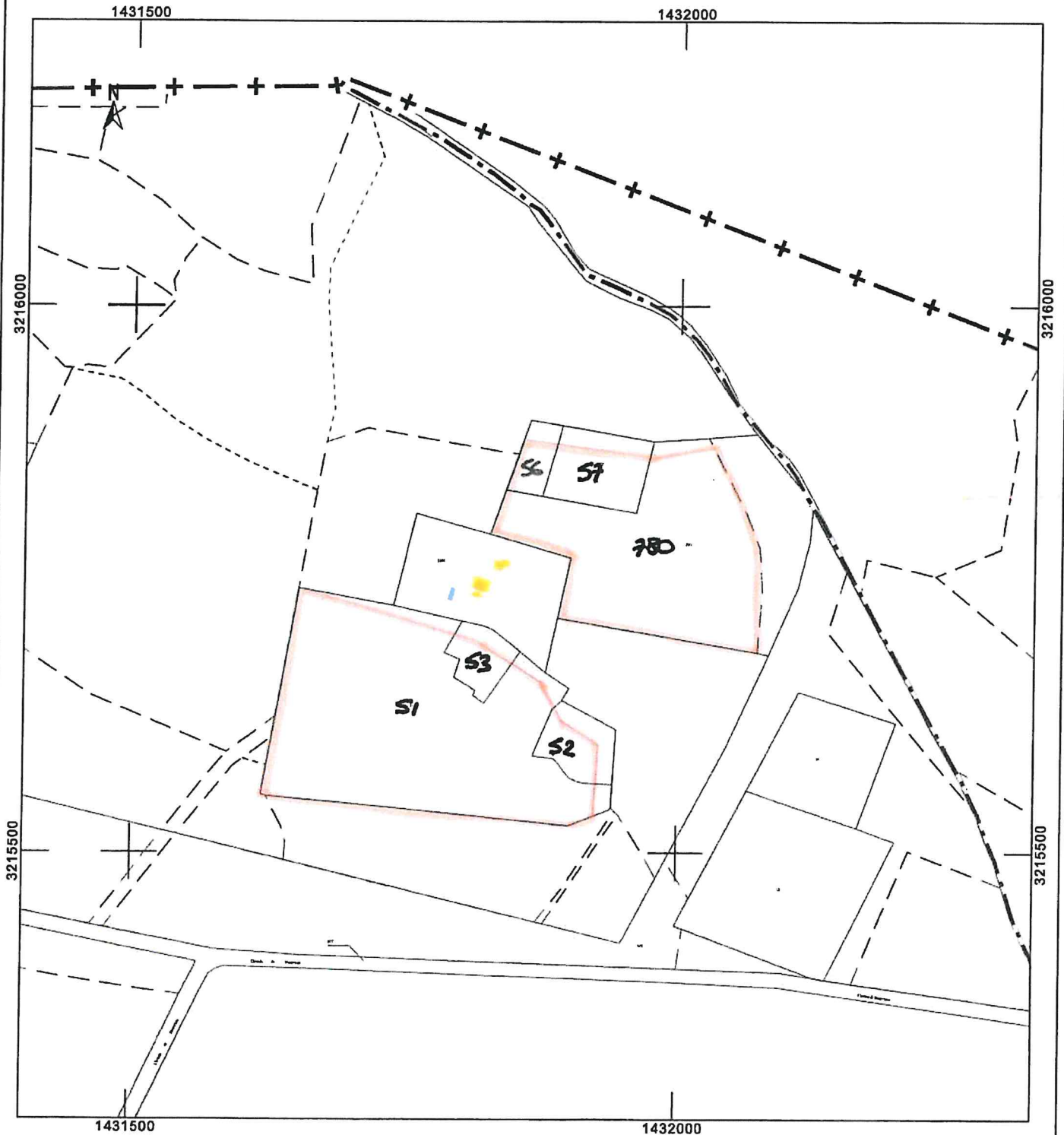

Demande d'examen au cas par cas préalable à la réalisation éventuelle d'une évaluation environnementale

Article R. 122-3 du code de l'environnement

Annexe photographique du Projet de Madame FOURCADE AUDE



Situation au 30/09/2019 – Photo prise au coin sud Est du futur projet de boisement





Situation au 30/09/2019 – Photo prise au coin sud est – Peuplement forestier avoisinant

