

Demande d'examen au cas par cas préalable à la réalisation éventuelle d'une évaluation environnementale

Article R. 122-3 du code de l'environnement

Ce formulaire sera publié sur le site internet de l'autorité environnementale
Avant de remplir cette demande, lire attentivement la notice explicative

Cadre réservé à l'autorité environnementale		
Date de réception :	Dossier complet le :	N° d'enregistrement :
06/11/2019	06/11/2019	2019-9122

1. Intitulé du projet

Renouveau zone de mouillage des saumonards Boyardville commune de st georges d'oleron

2. Identification du (ou des) maître(s) d'ouvrage ou du (ou des) pétitionnaire(s)

2.1 Personne physique

Nom Romo

Prénom Jocelyn

2.2 Personne morale

Dénomination ou raison sociale

Ets Romo Jocelyn

Nom, prénom et qualité de la personne
habilitée à représenter la personne morale

RCS / SIRET 811946763

Forme juridique EIRL

Joignez à votre demande l'annexe obligatoire n°1

3. Catégorie(s) applicable(s) du tableau des seuils et critères annexé à l'article R. 122-2 du code de l'environnement et dimensionnement correspondant du projet

N° de catégorie et sous-catégorie	Caractéristiques du projet au regard des seuils et critères de la catégorie <i>(Préciser les éventuelles rubriques issues d'autres nomenclatures (ICPE, IOTA, etc.))</i>
Infracstructures Portuaire Maritime et Fluviales	Zone de Mouillages et équipements légers

4. Caractéristiques générales du projet

Doivent être annexées au présent formulaire les pièces énoncées à la rubrique 8.1 du formulaire

4.1 Nature du projet, y compris les éventuels travaux de démolition

Renouveau à l'identique de la zone de mouillage de la pointe des saumonards sur la commune de saint georges d'oleron.

4.2 Objectifs du projet

Pouvoir garantir l'accueil des plaisanciers sur le cite toujours en eau, assurer la disponibilité de bouée d'attente pour l'entrée au port de boyardville

4.3 Décrivez sommairement le projet

4.3.1 dans sa phase travaux

L'activité débute en Avril et finit en septembre. Les mouillages avoir été hivernés et controlés sont mis a l'eau à l'aide de chalans ostréicole et grues pour le levage, il faut environ deux jours de travail pour faire la mise en place de la zone.

4.3.2 dans sa phase d'exploitation

Dans sa phase d'exploitation , les utilisateurs du mouillage seront débarqués de la navette NLBO qui assurera le service de 9h à 19h sans interruption juillet aout , les week end et jours fériés. Le controle des mouillages et des points d'amarrages seront hebdomadaires.

4.4 A quelle(s) procédure(s) administrative(s) d'autorisation le projet a-t-il été ou sera-t-il soumis ?

La décision de l'autorité environnementale devra être jointe au(x) dossier(s) d'autorisation(s).

Autorisation d'Occupation Temporaire du DPM (Article L-2124-5 du code de la propriété des personnes publiques).

Evaluation des indices Natura 2000 (code de l'environnement R414-19 rubrique 21)

4.5 Dimensions et caractéristiques du projet et superficie globale de l'opération - préciser les unités de mesure utilisées

Grandeurs caractéristiques	Valeur(s)
La surface de la zone d'emprise de la zone de mouillage actuelle est d'environ 10 ha: - surface nécessaire pour accueillir le nombre de demandeurs . -Hauteur d'eau satisfaisante -Usages en place sur le littoral	100000m2

4.6 Localisation du projet

Adresse et commune(s)
d'implantation

Pointe des saumonards Plage de
Boyardville 17190 Saint Georges
d'Oleron

Coordonnées géographiques¹

Long. 1 ° 13 '94 " Lat. 45 ° 58 '85 "

Pour les catégories 5° a), 6° a), b) et c), 7° a), b) 9° a), b), c), d), 10°, 11° a) b), 12°, 13°, 22°, 32°, 34°, 38° ; 43° a), b) de l'annexe à l'article R. 122-2 du code de l'environnement :

Point de départ :

Long. 1 ° 13 '94 " Lat. 45 ° 58 '85 "

Point d'arrivée :

Long. 1 ° 13 '91 " Lat. 45 ° 58 '67 "

Communes traversées :

Joignez à votre demande les annexes n° 2 à 6

4.7 S'agit-il d'une modification/extension d'une installation ou d'un ouvrage existant ?

Oui

Non

4.7.1 Si oui, cette installation ou cet ouvrage a-t-il fait l'objet d'une évaluation environnementale ?

Oui

Non

4.7.2 Si oui, décrivez sommairement les différentes composantes de votre projet et indiquez à quelle date il a été autorisé ?

¹ Pour l'outre-mer, voir notice explicative

5. Sensibilité environnementale de la zone d'implantation envisagée

Afin de réunir les informations nécessaires pour remplir le tableau ci-dessous, vous pouvez vous rapprocher des services instructeurs, et vous référer notamment à l'outil de cartographie interactive CARMEN, disponible sur le site de chaque direction régionale.

Le site Internet du ministère en charge de l'environnement vous propose, dans la rubrique concernant la demande de cas par cas, la liste des sites internet où trouver les données environnementales par région utiles pour remplir le formulaire.

Le projet se situe-t-il :	Oui	Non	Lequel/Laquelle ?
Dans une zone naturelle d'intérêt écologique, faunistique et floristique de type I ou II (ZNIEFF) ?	<input checked="" type="checkbox"/>	<input type="checkbox"/>	-forêt des saumonard, type1, 819,41ha, a moins de 150 m du projet -Les salines , type1, 1864ha, a moins de 400m du projet -Vasières cote est Oleron ,type 1, 2824,05ha , a moins de 900 m du projet -Marais et vasières de Brouage-Seudre-oléron,type 2, 42800,28 ha, amoins de 900 m du projet (voir pieces jointe Inventaires scientifiques ZNIEFF figure 21)
En zone de montagne ?	<input type="checkbox"/>	<input checked="" type="checkbox"/>	
Dans une zone couverte par un arrêté de protection de biotope ?	<input type="checkbox"/>	<input checked="" type="checkbox"/>	
Sur le territoire d'une commune littorale ?	<input checked="" type="checkbox"/>	<input type="checkbox"/>	Saint Georges d'Oleron
Dans un parc national, un parc naturel marin, une réserve naturelle (nationale ou régionale), une zone de conservation halieutique ou un parc naturel régional ?	<input checked="" type="checkbox"/>	<input type="checkbox"/>	Dans un parc Naturel marin
Sur un territoire couvert par un plan de prévention du bruit, arrêté ou le cas échéant, en cours d'élaboration ?	<input type="checkbox"/>	<input checked="" type="checkbox"/>	
Dans un bien inscrit au patrimoine mondial ou sa zone tampon, un monument historique ou ses abords ou un site patrimonial remarquable ?	<input type="checkbox"/>	<input checked="" type="checkbox"/>	
Dans une zone humide ayant fait l'objet d'une délimitation ?	<input type="checkbox"/>	<input checked="" type="checkbox"/>	

Dans une commune couverte par un plan de prévention des risques naturels prévisibles (PPRN) ou par un plan de prévention des risques technologiques (PPRT) ? Si oui, est-il prescrit ou approuvé ?	<input checked="" type="checkbox"/>	<input type="checkbox"/>	-Zonage du plan de prévention des risques naturels prévisibles (PPRN) de la zone d'étude approuvé le 17 aout 2018 par arrêté préfectoral n°1661 (voir plan de prévention en pieces jointes)
Dans un site ou sur des sols pollués ?	<input type="checkbox"/>	<input checked="" type="checkbox"/>	
Dans une zone de répartition des eaux ?	<input type="checkbox"/>	<input checked="" type="checkbox"/>	
Dans un périmètre de protection rapprochée d'un captage d'eau destiné à la consommation humaine ou d'eau minérale naturelle ?	<input type="checkbox"/>	<input checked="" type="checkbox"/>	
Dans un site inscrit ?	<input checked="" type="checkbox"/>	<input type="checkbox"/>	
Le projet se situe-t-il, dans ou à proximité :	Oui	Non	Lequel et à quelle distance ?
D'un site Natura 2000 ?	<input checked="" type="checkbox"/>	<input type="checkbox"/>	-FR5400469 Pertuis Charentais -FR5412026 Pertuis Charentais-Rochebonne
D'un site classé ?	<input type="checkbox"/>	<input checked="" type="checkbox"/>	

6. Caractéristiques de l'impact potentiel du projet sur l'environnement et la santé humaine au vu des informations disponibles

6.1 Le projet envisagé est-il **susceptible** d'avoir les incidences notables suivantes ?

Veillez compléter le tableau suivant :

Incidences potentielles		Oui	Non	De quelle nature ? De quelle importance ? Appréciez sommairement l'impact potentiel
Ressources	Engendre-t-il des prélèvements d'eau ? Si oui, dans quel milieu ?	<input type="checkbox"/>	<input checked="" type="checkbox"/>	
	Impliquera-t-il des drainages / ou des modifications prévisibles des masses d'eau souterraines ?	<input type="checkbox"/>	<input checked="" type="checkbox"/>	
	Est-il excédentaire en matériaux ?	<input type="checkbox"/>	<input checked="" type="checkbox"/>	
	Est-il déficitaire en matériaux ? Si oui, utilise-t-il les ressources naturelles du sol ou du sous-sol ?	<input type="checkbox"/>	<input checked="" type="checkbox"/>	
Milieu naturel	Est-il susceptible d'entraîner des perturbations, des dégradations, des destructions de la biodiversité existante : faune, flore, habitats, continuités écologiques ?	<input type="checkbox"/>	<input checked="" type="checkbox"/>	
	Si le projet est situé dans ou à proximité d'un site Natura 2000, est-il susceptible d'avoir un impact sur un habitat / une espèce inscrit(e) au Formulaire Standard de Données du site ?	<input type="checkbox"/>	<input checked="" type="checkbox"/>	

	Est-il susceptible d'avoir des incidences sur les autres zones à sensibilité particulière énumérées au 5.2 du présent formulaire ?	<input type="checkbox"/>	<input checked="" type="checkbox"/>	
	Engendre-t-il la consommation d'espaces naturels, agricoles, forestiers, maritimes ?	<input type="checkbox"/>	<input checked="" type="checkbox"/>	
Risques	Est-il concerné par des risques technologiques ?	<input type="checkbox"/>	<input checked="" type="checkbox"/>	
	Est-il concerné par des risques naturels ?	<input type="checkbox"/>	<input checked="" type="checkbox"/>	
	Engendre-t-il des risques sanitaires ?	<input type="checkbox"/>	<input checked="" type="checkbox"/>	
	Est-il concerné par des risques sanitaires ?	<input type="checkbox"/>	<input checked="" type="checkbox"/>	
Nuisances	Engendre-t-il des déplacements/des trafics	<input type="checkbox"/>	<input checked="" type="checkbox"/>	
	Est-il source de bruit ? Est-il concerné par des nuisances sonores ?	<input type="checkbox"/> <input type="checkbox"/>	<input checked="" type="checkbox"/> <input checked="" type="checkbox"/>	

	<p>Engendre-t-il des odeurs ?</p> <p>Est-il concerné par des nuisances olfactives ?</p>	<input type="checkbox"/> <input type="checkbox"/>	<input checked="" type="checkbox"/> <input checked="" type="checkbox"/>	
	<p>Engendre-t-il des vibrations ?</p> <p>Est-il concerné par des vibrations ?</p>	<input type="checkbox"/> <input type="checkbox"/>	<input checked="" type="checkbox"/> <input checked="" type="checkbox"/>	
	<p>Engendre-t-il des émissions lumineuses ?</p> <p>Est-il concerné par des émissions lumineuses ?</p>	<input type="checkbox"/> <input type="checkbox"/>	<input checked="" type="checkbox"/> <input checked="" type="checkbox"/>	
Emissions	<p>Engendre-t-il des rejets dans l'air ?</p>	<input type="checkbox"/>	<input checked="" type="checkbox"/>	
	<p>Engendre-t-il des rejets liquides ?</p> <p>Si oui, dans quel milieu ?</p>	<input type="checkbox"/>	<input checked="" type="checkbox"/>	
	<p>Engendre-t-il des effluents ?</p>	<input type="checkbox"/>	<input checked="" type="checkbox"/>	
	<p>Engendre-t-il la production de déchets non dangereux, inertes, dangereux ?</p>	<input type="checkbox"/>	<input checked="" type="checkbox"/>	

Patrimoine / Cadre de vie / Population	Est-il susceptible de porter atteinte au patrimoine architectural, culturel, archéologique et paysager ?	<input type="checkbox"/>	<input checked="" type="checkbox"/>	
	Engendre-t-il des modifications sur les activités humaines (agriculture, sylviculture, urbanisme, aménagements), notamment l'usage du sol ?	<input type="checkbox"/>	<input checked="" type="checkbox"/>	

6.2 Les incidences du projet identifiées au 6.1 sont-elles susceptibles d'être cumulées avec d'autres projets existants ou approuvés ?

Oui Non Si oui, décrivez lesquelles :

6.3 Les incidences du projet identifiées au 6.1 sont-elles susceptibles d'avoir des effets de nature transfrontière ?

Oui Non Si oui, décrivez lesquels :

6.4 Description, le cas échéant, des mesures et des caractéristiques du projet destinées à éviter ou réduire les effets négatifs notables du projet sur l'environnement ou la santé humaine (pour plus de précision, il vous est possible de joindre une annexe traitant de ces éléments) :

Durant la pose et le relevage des ancrs et lignes de mouillage associés des corps morts, une attention particulière sera portée, respects des règles de navigation afin de limiter la gêne occasionnée aux autres usagers. L'entretien du matériel sera rigoureux afin de réduire les risques de pollution accidentelle liée aux fuites d'hydrocarbures par exemple. Aussi lors de la pose des poste aucune ancre ne sera trainée sur les fonds.

7. Auto-évaluation (facultatif)

Au regard du formulaire rempli, estimez-vous qu'il est nécessaire que votre projet fasse l'objet d'une évaluation environnementale ou qu'il devrait en être dispensé ? Expliquez pourquoi.

Au regard des éléments renseignés sur le formulaire je n'estime que la reconduction du mouillage de la pointe des saumonnards fasse l'objet d'une évaluation environnementale. Ce projet n'apporte aucun impact potentielsur l'environnementni sur la santé humaine

8. Annexes

8.1 Annexes obligatoires

Objet		
1	Document CERFA n°14734 intitulé « informations nominatives relatives au maître d'ouvrage ou pétitionnaire » - non publié ;	<input checked="" type="checkbox"/>
2	Un plan de situation au 1/25 000 ou, à défaut, à une échelle comprise entre 1/16 000 et 1/64 000 (Il peut s'agir d'extraits cartographiques du document d'urbanisme s'il existe) ;	<input checked="" type="checkbox"/>
3	Au minimum, 2 photographies datées de la zone d'implantation, avec une localisation cartographique des prises de vue, l'une devant permettre de situer le projet dans l'environnement proche et l'autre de le situer dans le paysage lointain ;	<input checked="" type="checkbox"/>
4	Un plan du projet <u>ou</u> , pour les travaux, ouvrages ou aménagements visés aux catégories 5° a), 6°a), b) et c), 7°a), b), 9°a), b), c), d), 10°, 11°a), b), 12°, 13°, 22°, 32, 38° ; 43° a) et b) de l'annexe à l'article R. 122-2 du code de l'environnement un projet de tracé ou une enveloppe de tracé ;	<input checked="" type="checkbox"/>
5	Sauf pour les travaux, ouvrages ou aménagements visés aux 5° a), 6°a), b) et c), 7° a), b), 9°a), b), c), d), 10°, 11°a), b), 12°, 13°, 22°, 32, 38° ; 43° a) et b) de l'annexe à l'article R. 122-2 du code de l'environnement ; plan des abords du projet (100 mètres au minimum) pouvant prendre la forme de photos aériennes datées et complétées si nécessaire selon les évolutions récentes, à une échelle comprise entre 1/2 000 et 1/5 000. Ce plan devra préciser l'affectation des constructions et terrains avoisinants ainsi que les canaux, plans d'eau et cours d'eau ;	<input checked="" type="checkbox"/>
6	Si le projet est situé dans un site Natura 2000, un plan de situation détaillé du projet par rapport à ce site. Dans les autres cas, une carte permettant de localiser le projet par rapport aux sites Natura 2000 sur lesquels le projet est susceptible d'avoir des effets.	<input checked="" type="checkbox"/>

8.2 Autres annexes volontairement transmises par le maître d'ouvrage ou pétitionnaire

Veillez compléter le tableau ci-joint en indiquant les annexes jointes au présent formulaire d'évaluation, ainsi que les parties auxquelles elles se rattachent

Objet
-inventaires scientifiques des Zones ZNIEFF, partie 4 -Plan de prévention des risques, partie 5

9. Engagement et signature

Je certifie sur l'honneur l'exactitude des renseignements ci-dessus



Fait à **Saint trojan**

le, **1.11.2019**

Signature

ETS ROMO JOCELYN
8 Bld Camille Chabannes
17370 SAINT TROJAN LES BAINS
Tél 06 75 60 34 47
e-mail : jocelyn.nibo@gmail.com
N° SIREN 811 946 763

**INVENTAIRES SCIENTIFIQUES
- ZNIEFF -**

© Copyright 2019 SHOM. Réalisé avec l'autorisation du service hydrographique et océanographique de la marine
- France - Contrat n° 109/2010 - Extrait carte 7414, 2019

Légende

- ZNIEFF type I
- Zone de mouillage actuelle
- ZNIEFF type II
- Zone de mouillage proposée

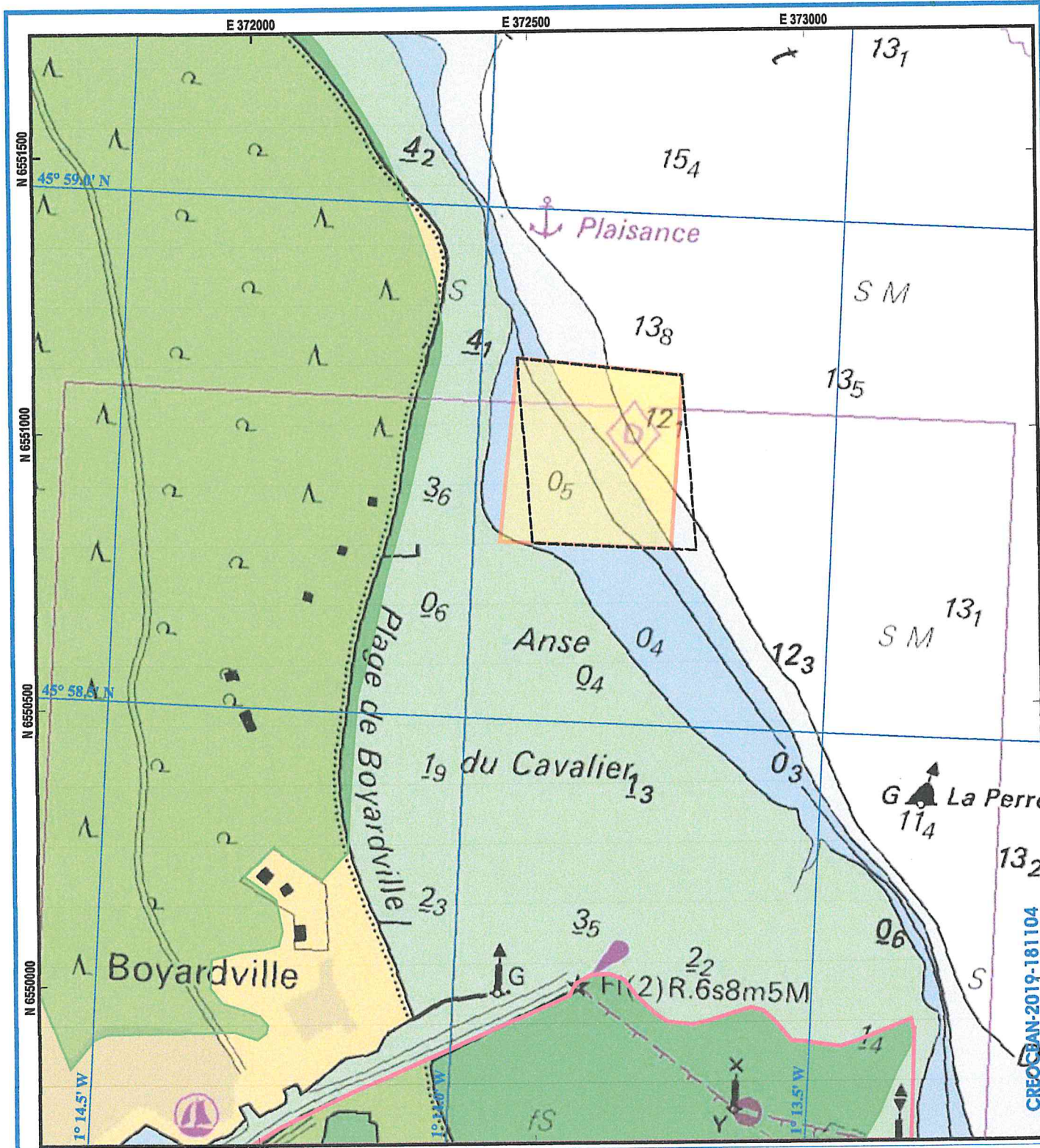
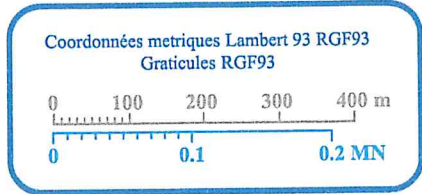

CRECCAN-2019-181104

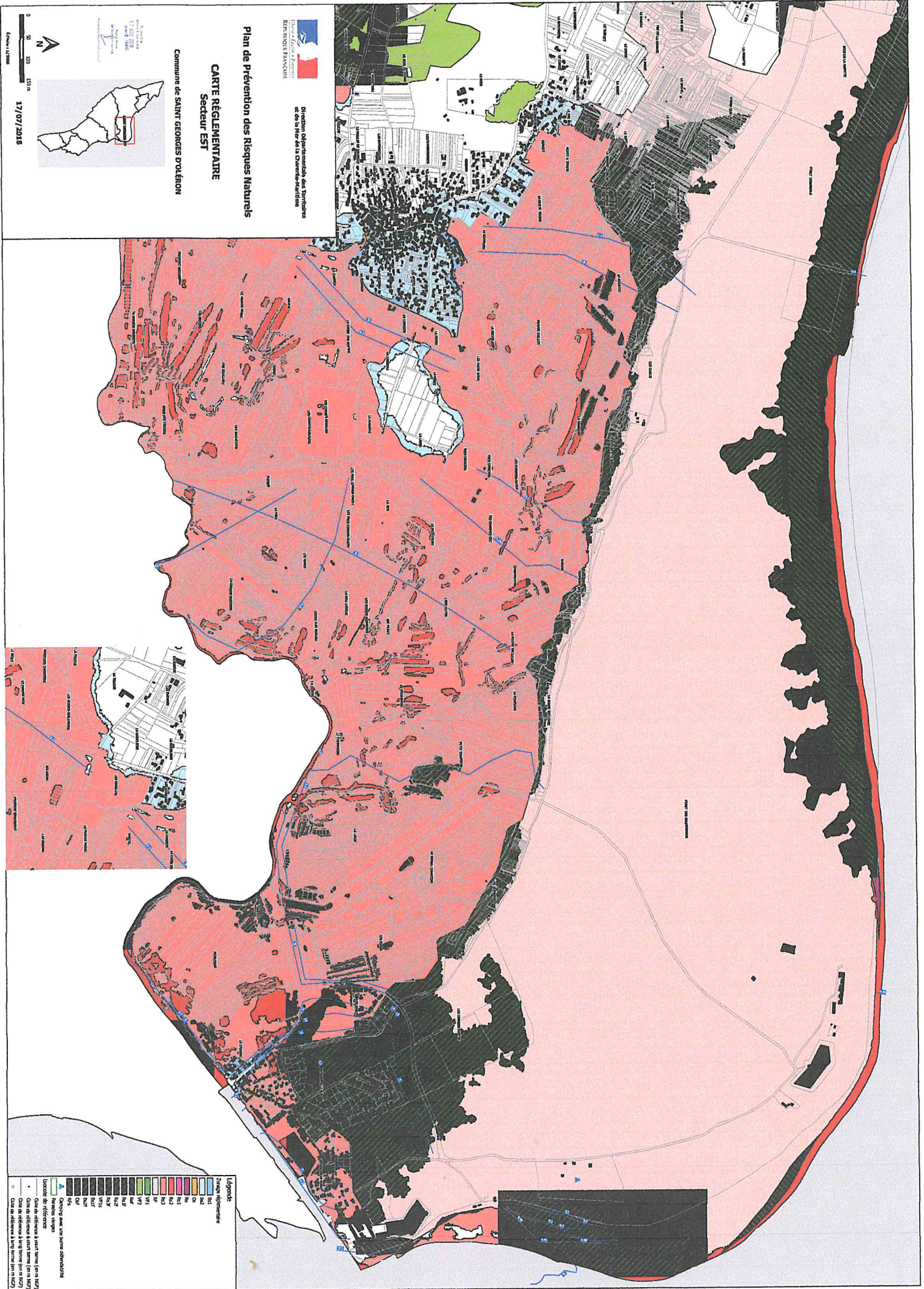



 Direction Départementale des Territoires

 et de la Mer de la Charente-Maritime

 RÉPUBLIQUE FRANÇAISE

Plan de Prévention des Risques Naturels

CARTE RÉGLEMENTAIRE

Secteur EST

Commune de SAINT-GEORGES D'ORLÉANS



17/07/2018

Légende

	Zone réglementaire
	ha1
	ha2
	ha3
	ha4
	ha5
	ha6
	ha7
	ha8
	ha9
	ha10
	ha11
	ha12
	ha13
	ha14
	ha15
	ha16
	ha17
	ha18
	ha19
	ha20
	ha21
	ha22
	ha23
	ha24
	ha25
	ha26
	ha27
	ha28
	ha29
	ha30
	ha31
	ha32
	ha33
	ha34
	ha35
	ha36
	ha37
	ha38
	ha39
	ha40
	ha41
	ha42
	ha43
	ha44
	ha45
	ha46
	ha47
	ha48
	ha49
	ha50
	ha51
	ha52
	ha53
	ha54
	ha55
	ha56
	ha57
	ha58
	ha59
	ha60
	ha61
	ha62
	ha63
	ha64
	ha65
	ha66
	ha67
	ha68
	ha69
	ha70
	ha71
	ha72
	ha73
	ha74
	ha75
	ha76
	ha77
	ha78
	ha79
	ha80
	ha81
	ha82
	ha83
	ha84
	ha85
	ha86
	ha87
	ha88
	ha89
	ha90
	ha91
	ha92
	ha93
	ha94
	ha95
	ha96
	ha97
	ha98
	ha99
	ha100

Changés avec un autre référentiel
 Révisés, virgés
 Locations de référence
 Ours de référence à court terme (en m NGF)
 Ours de référence à long terme (en m NGF)
 Ours de référence à très long terme (en m NGF)
 Ours de référence à très très long terme (en m NGF)

Figure 1

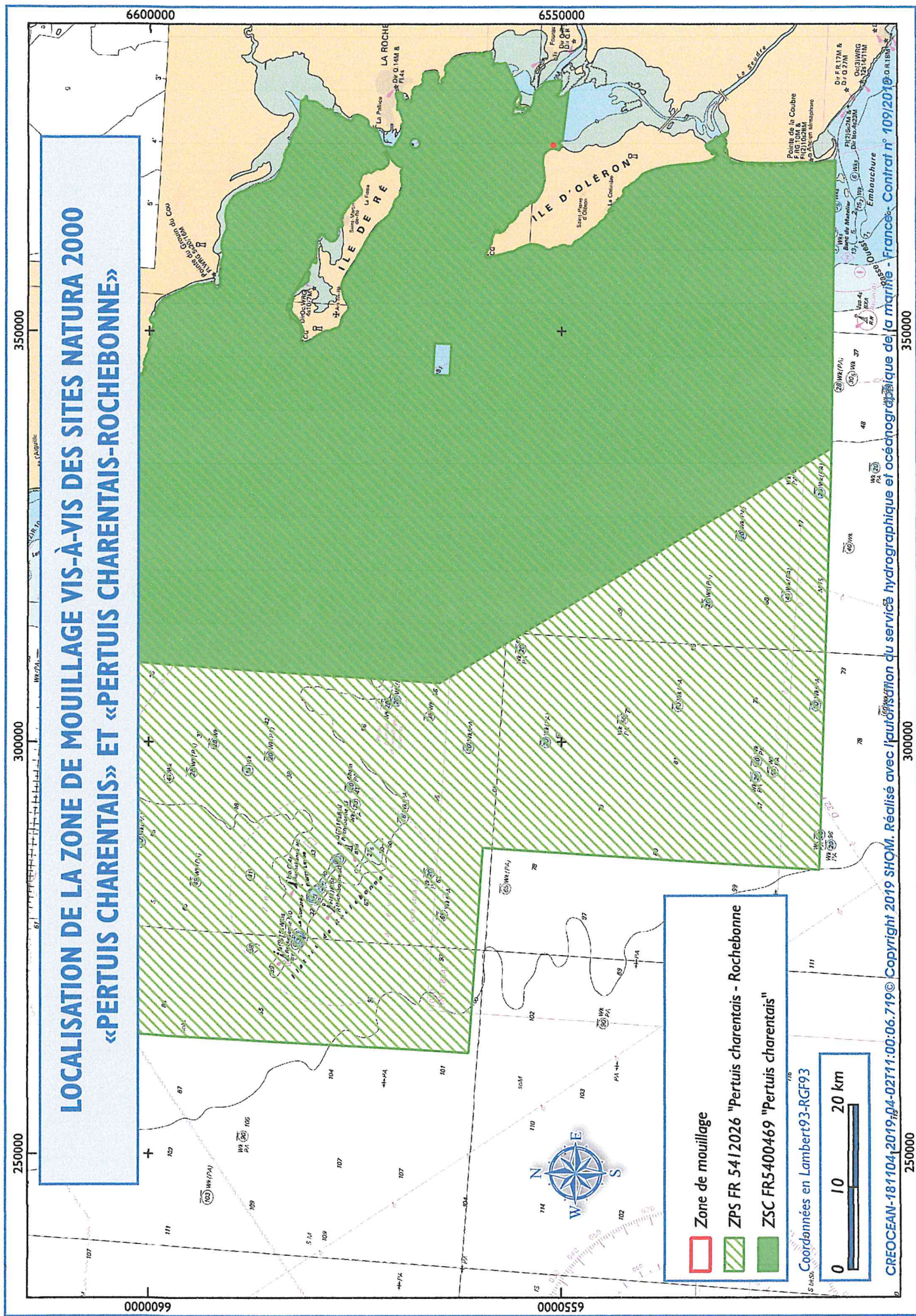

LOCALISATION DE LA ZONE DE MOUILLAGE VIS-À-VIS DES SITES NATURA 2000 «PERTUIS CHARENTAIS» ET «PERTUIS CHARENTAIS-ROCHEBONNE»

CREOCEAN-181104-2019-04-02T11:00:06.719 © Copyright 2019 SHOM. Réalisé avec l'appui financier du service hydrographique et océanographique de la marine - France- Contrat n° 109/2019-0-RTBM

PLAN DE LOCALISATION DE LA ZONE DE MOUILLAGES DES SAUMONARDS - ECHELLE 1 / 25 000

Source : Extrait SHOM 7414, 2019

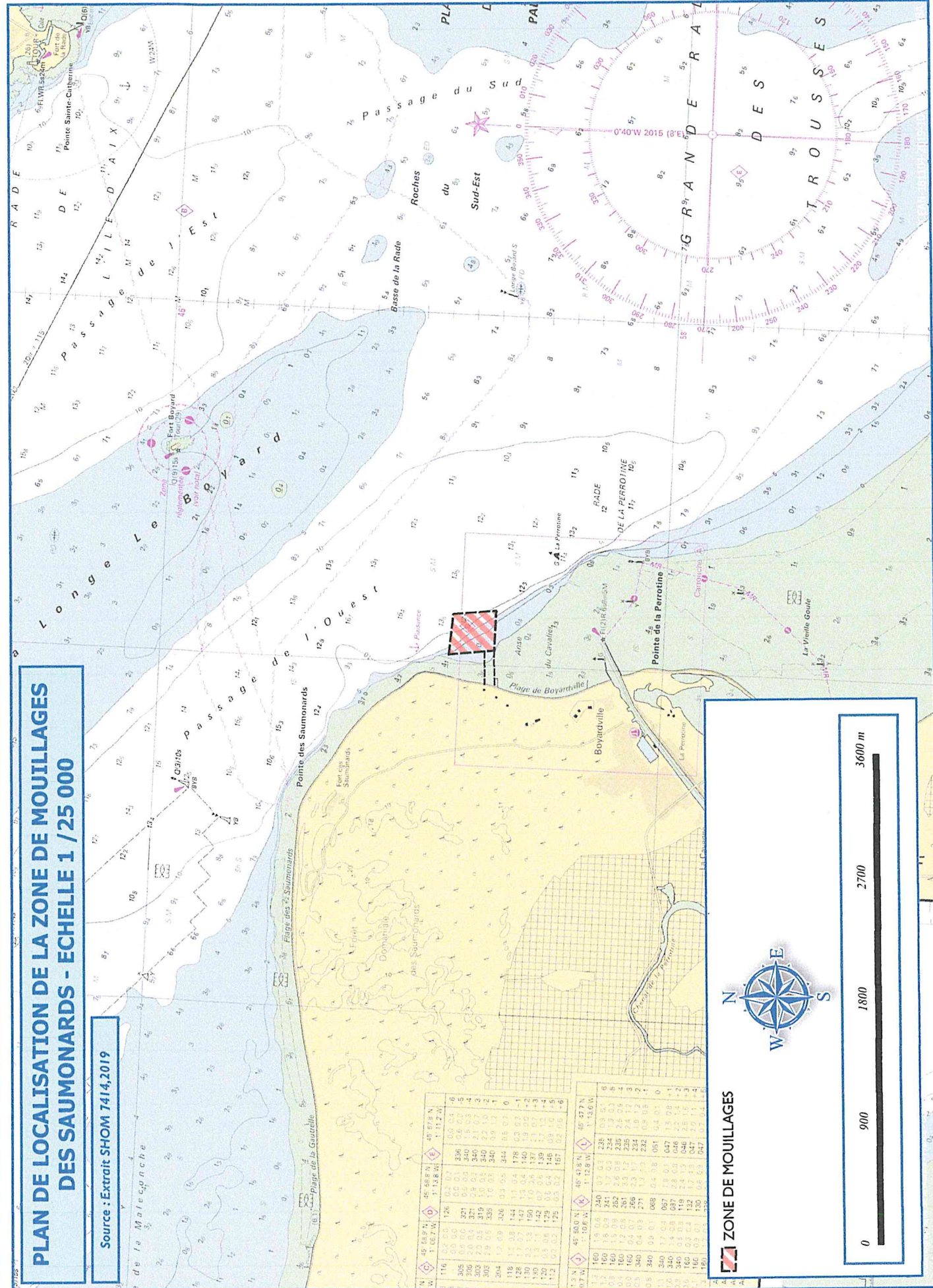

ZONE DE MOUILLAGES

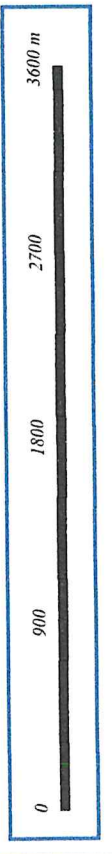
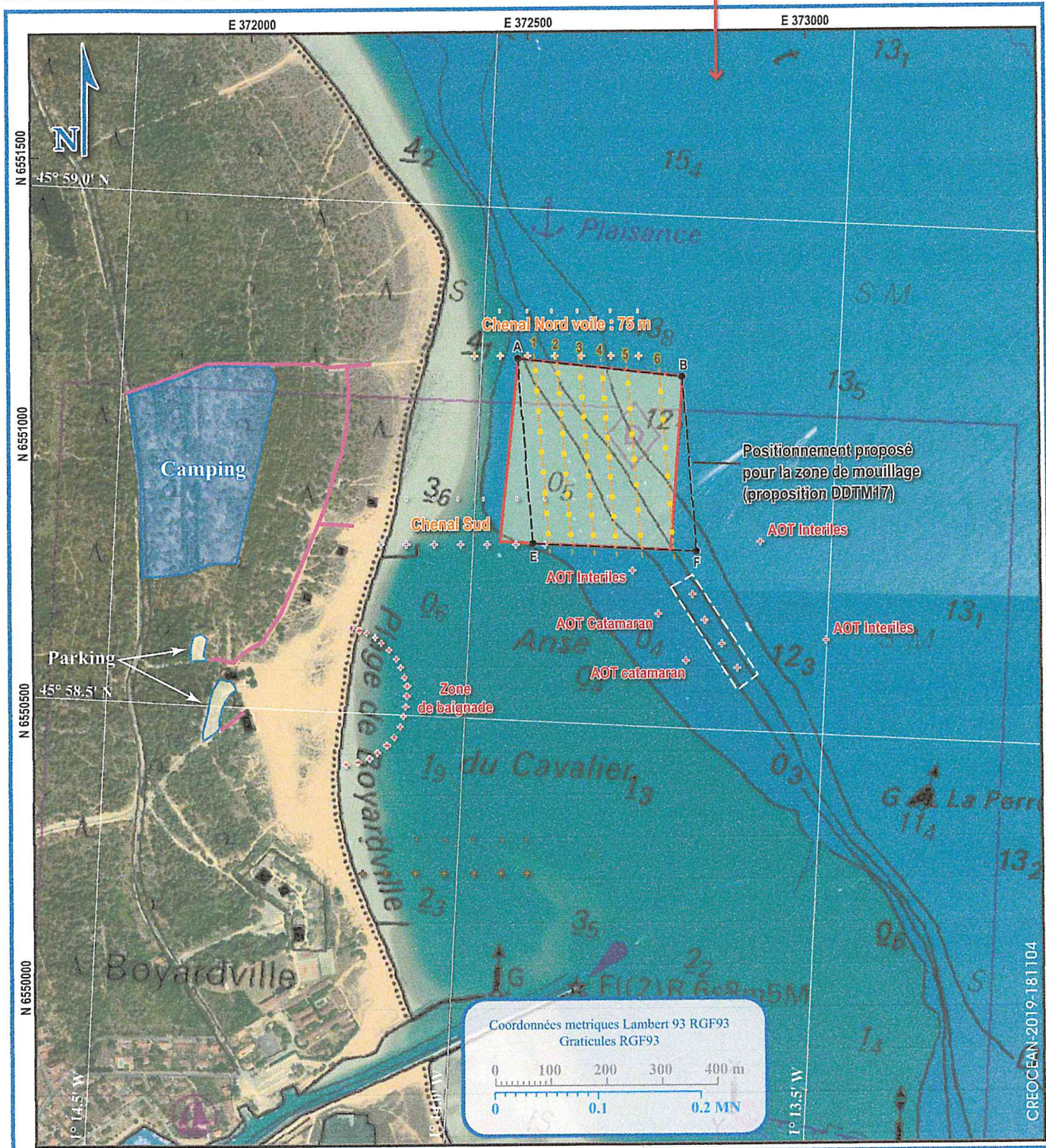
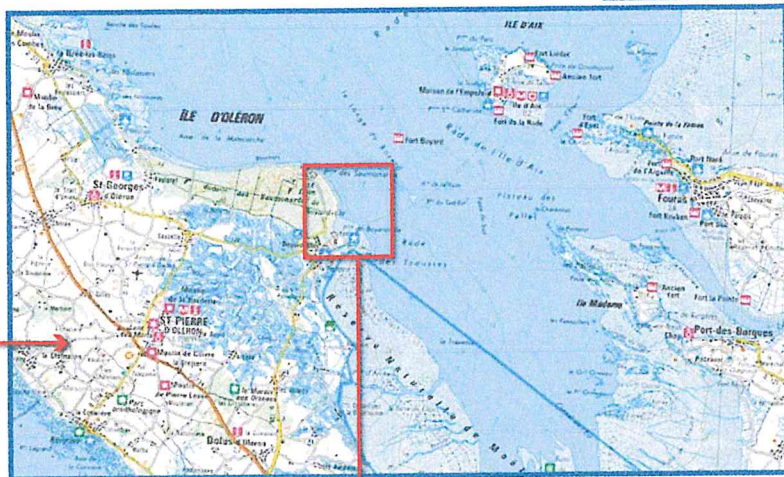
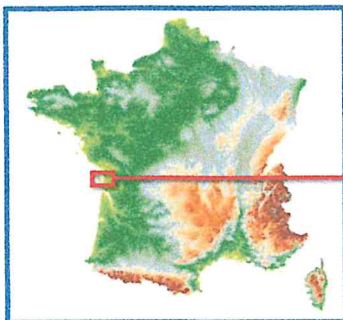

Figure 01

PLAN DE LOCALISATION DE LA ZONE DE MOUILLAGE DES SAUMONARDS

Fond de plan extrait top100©IGN, BDORTHO©IGN et SHOM 7414
© Copyright 20XX SHOM. Réalisé avec l'autorisation du service hydrographique et océanographique de la marine
- France - Centrat n° 109/2010



CREOCEAN-2019-181104

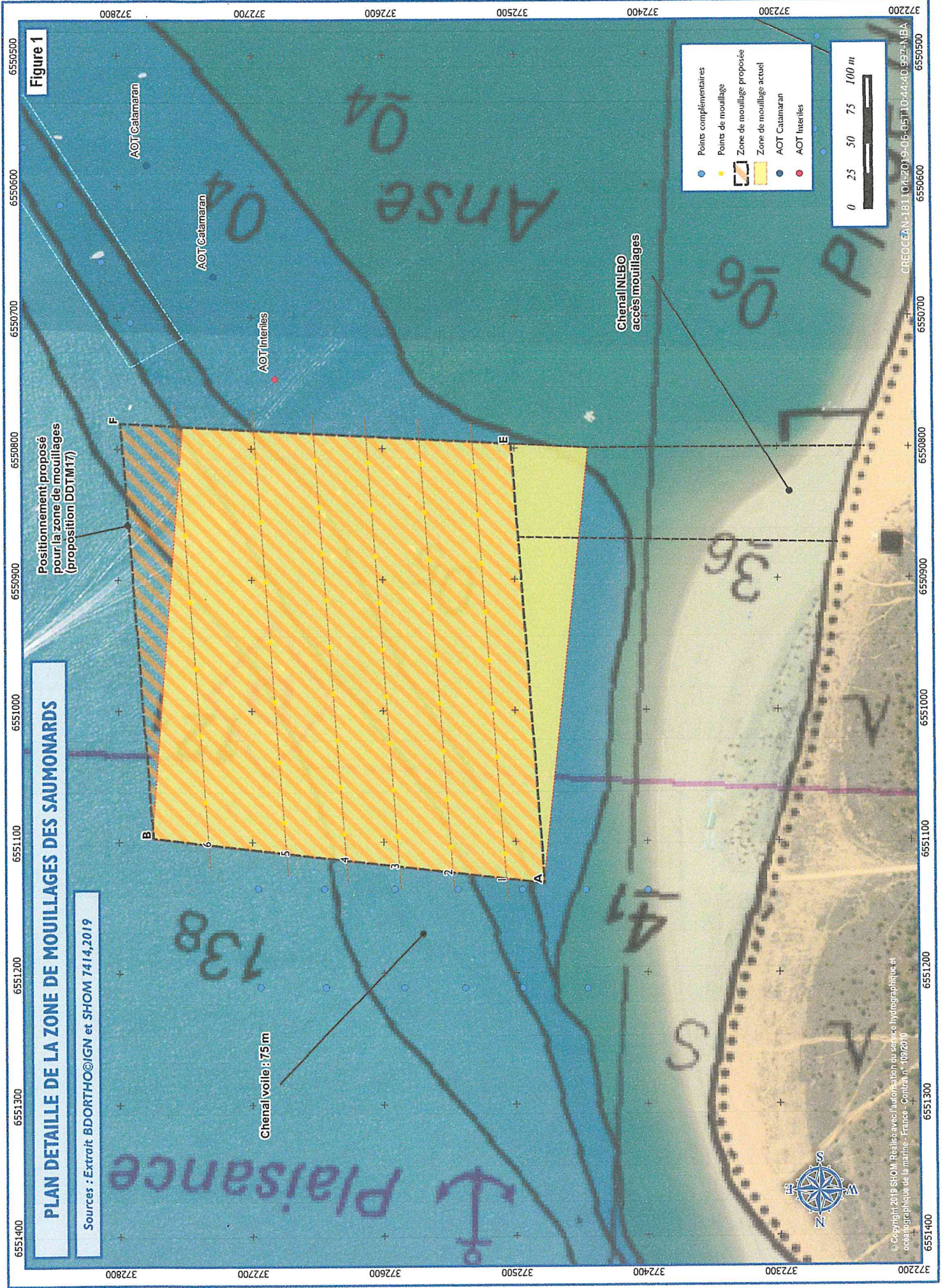

Figure 1

PLAN DETAILLE DE LA ZONE DE MOUILLAGES DES SAUMONARDS

Sources : Extrait BDORTHO@IGN et SHOM 7414,2019

Positionnement proposé pour la zone de mouillages (proposition DDTM17)

Chenal voile : 75 m

Chenal NULBO accès mouillages

- Points complémentaires
- Points de mouillage
- ▨ Zone de mouillage proposée
- ▨ Zone de mouillage actuel
- AOT Calamarian
- AOT Interiles

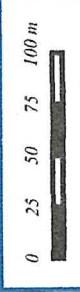

6551400 6551300 6551200 6551100 6551000 6550900 6550800 6550700 6550600 6550500
 372200 372300 372400 372500 372600 372700 372800 372900 373000 373100 373200

PHOTOGRAPHIES DE LA PLAGE DE BOYARDVILLE

Source: CREOCEAN, 2019

Vue sur plage et mer

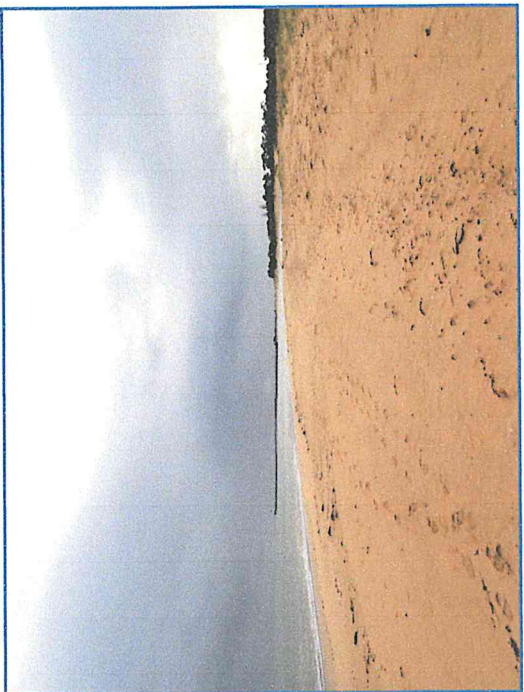
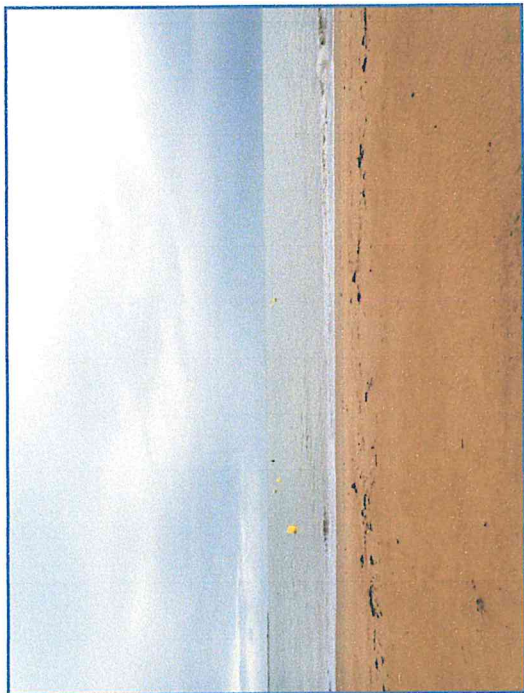

Vue sur arrière dune et forêt littorale

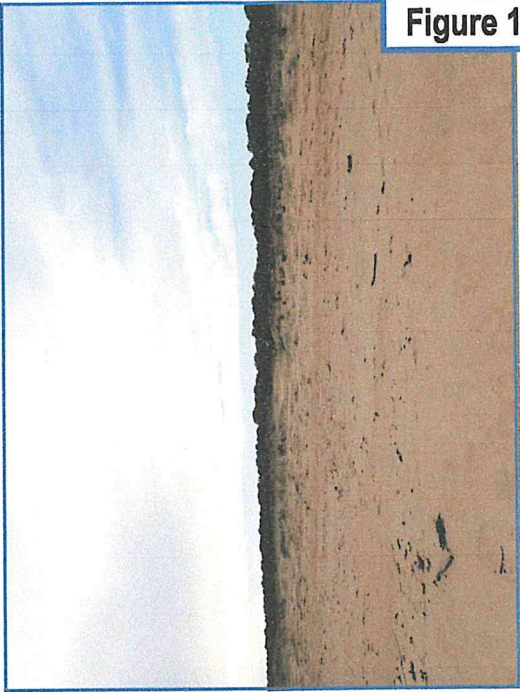
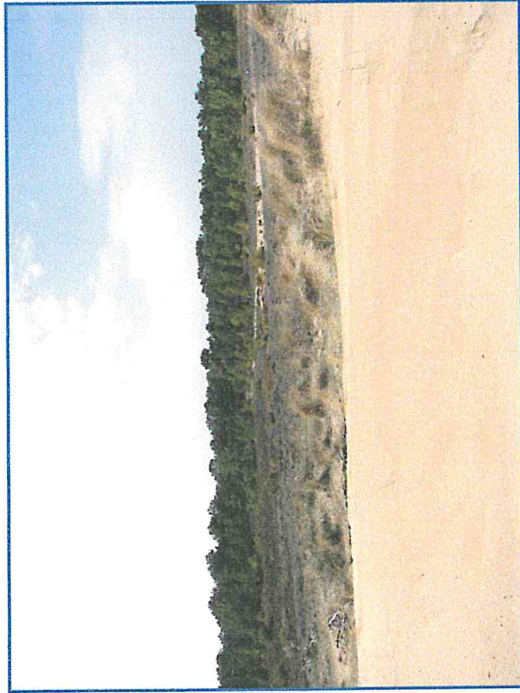
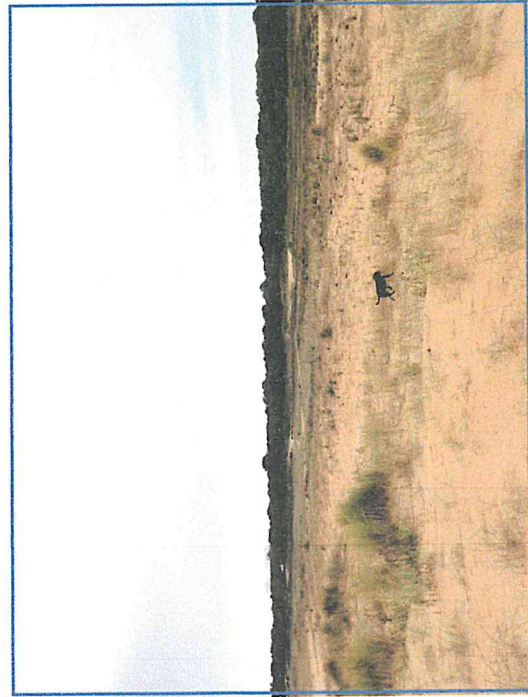

Figure 19