

**Article R. 122-3 du code de l'environnement**



**Ce formulaire sera publié sur le site Internet de l'autorité environnementale**  
**Avant de remplir cette demande, lire attentivement la notice explicative**

**Cadre réservé à l'autorité environnementale**

Date de réception : 18/11/19 Dossier complet le : 18/11/19 N° d'enregistrement : 1019.009184

1er Boisement. Plantation de Peupliers

Nom BARNY

Prénom ALEXANDRE

## Dénomination ou raison sociale

Nom, prénom et qualité de la personne  
habilitée à représenter la personne morale

RCS / SIRET

[illegible]

Forme juridique

**Joignez à votre demande l'annexe obligatoire n°1**

N° de catégorie et sous-catégorie

**Caractéristiques du projet au regard des seuils et critères de la catégorie**  
(Préciser les éventuelles rubriques issues d'autres nomenclatures (ICPE, IOTA, etc.))

47 c.

1er Boisement d'une superficie  
de plus de 0,5 ha

**Doivent être annexées au présent formulaire les pièces énoncées à la rubrique 8.1 du formulaire**

#### 4.1 Nature du projet, y compris les éventuels travaux de démolition

2 Plantation de Peupliers sur ancienne prairie, selon les recommandations (techniques et environnementales) actuelles



#### 4.2 Objectifs du projet

- α Maintenir l'entretien des parcelles suite à l'arrêt de leur exploitation agricole.
- α Valoriser cet entretien par la production de Bois d'œuvre de qualité, demandé par des industries locales.

#### 4.3 Décrivez sommairement le projet

##### 4.3.1 dans sa phase travaux

- α Travail du sol localisé à l'emplacement des futurs plants (automne)
- α Plantation de peupliers à  $7 \times 7$  m d'écartement (soit  $\approx 200$  plants / ha) (hiver)

##### 4.3.2 dans sa phase d'exploitation

- α Après la plantation:
  - Entretien du sol des interlignes par travail superficiel, chaque année
  - Tailles de formation puis élagages, en 3 à 4 passages entre la 2<sup>e</sup> et la 8<sup>e</sup> année, pour atteindre progressivement  $\pm 7$  m sous branches.
  - Coupe des peupliers envisagée entre 15 et 20 ans, selon croissance.





**4.4 A quelle(s) procédure(s) administrative(s) d'autorisation le projet a-t-il été ou sera-t-il soumis ?**  
La décision de l'autorité environnementale devra être jointe au(x) dossier(s) d'autorisation(s).

Néant.

**4.5 Dimensions et caractéristiques du projet et superficie globale de l'opération - préciser les unités de mesure utilisées**

| Grandeurs caractéristiques | Valeur(s) |
|----------------------------|-----------|
| Surface à planter          | ≈ 1,8 Ha  |

**4.6 Localisation du projet**

Adresse et commune(s)  
d'implantation

SAINT-MARIENS

(33620)

Parcelles cadastrales :

A 957, 958

Coordonnées géographiques<sup>1</sup>

Long. 0° 23' 26" O Lat. 45° 07' 38" N

Pour les catégories 5° a), 6° a), b) et c), 7° a), b) 9° a), b), c), d), 10°, 11° a) b), 12°, 13°, 22°, 32°, 34°, 38° ; 43° a), b) de l'annexe à l'article R. 122-2 du code de l'environnement :

Point de départ :

Long. \_\_\_° \_\_\_' \_\_\_" Lat. \_\_\_° \_\_\_' \_\_\_"

Point d'arrivée :

Long. \_\_\_° \_\_\_' \_\_\_" Lat. \_\_\_° \_\_\_' \_\_\_"

Communes traversées :

Joignez à votre demande les annexes n° 2 à 6

**4.7 S'agit-il d'une modification/extension d'une installation ou d'un ouvrage existant ?**

Oui ☐

Non ☒

**4.7.1 Si oui, cette installation ou cet ouvrage a-t-il fait l'objet d'une évaluation environnementale ?**

Oui ☐

Non ☐

**4.7.2 Si oui, décrivez sommairement les différentes composantes de votre projet et indiquez à quelle date il a été autorisé ?**

<sup>1</sup> Pour l'outre-mer, voir notice explicative



## 5. Sensibilité environnementale de la zone d'implantation envisagée

Afin de réunir les informations nécessaires pour remplir le tableau ci-dessous, vous pouvez vous rapprocher des services instructeurs, et vous référer notamment à l'outil de cartographie interactive CARMEN, disponible sur le site de chaque direction régionale.

Le site Internet du ministère en charge de l'environnement vous propose, dans la rubrique concernant la demande de cas par cas, la liste des sites internet où trouver les données environnementales par région utiles pour remplir le formulaire.

| Le projet se situe-t-il :  | Oui                      | Non                                 | Lequel/Laquelle ? |
|--|--------------------------|-------------------------------------|-------------------|
| Dans une zone naturelle d'intérêt écologique, faunistique et floristique de type I ou II (ZNIEFF) ?  | <input type="checkbox"/> | <input checked="" type="checkbox"/> |                   |
| En zone de montagne ?  | <input type="checkbox"/> | <input checked="" type="checkbox"/> |                   |
| Dans une zone couverte par un arrêté de protection de biotope ?  | <input type="checkbox"/> | <input checked="" type="checkbox"/> |                   |
| Sur le territoire d'une commune littorale ?  | <input type="checkbox"/> | <input checked="" type="checkbox"/> |                   |
| Dans un parc national, un parc naturel marin, une réserve naturelle (nationale ou régionale), une zone de conservation halieutique ou un parc naturel régional ? | <input type="checkbox"/> | <input checked="" type="checkbox"/> |                   |
| Sur un territoire couvert par un plan de prévention du bruit, arrêté ou le cas échéant, en cours d'élaboration ?   | <input type="checkbox"/> | <input checked="" type="checkbox"/> |                   |
| Dans un bien inscrit au patrimoine mondial ou sa zone tampon, un monument historique ou ses abords ou un site patrimonial remarquable ?                          | <input type="checkbox"/> | <input checked="" type="checkbox"/> |                   |
| Dans une zone humide ayant fait l'objet d'une délimitation ?   | <input type="checkbox"/> | <input checked="" type="checkbox"/> |                   |





|   |                          |                                     |                                      |
|---|--------------------------|-------------------------------------|--------------------------------------|
| Dans une commune couverte par un plan de prévention des risques naturels prévisibles (PPRN) ou par un plan de prévention des risques technologiques (PPRT) ?<br>Si oui, est-il prescrit ou approuvé ? | <input type="checkbox"/> | <input checked="" type="checkbox"/> |                                      |
| Dans un site ou sur des sols pollués ?  | <input type="checkbox"/> | <input checked="" type="checkbox"/> |                                      |
| Dans une zone de répartition des eaux ?   | <input type="checkbox"/> | <input checked="" type="checkbox"/> |                                      |
| Dans un périmètre de protection rapprochée d'un captage d'eau destiné à la consommation humaine ou d'eau minérale naturelle ?   | <input type="checkbox"/> | <input checked="" type="checkbox"/> |                                      |
| Dans un site inscrit ?  | <input type="checkbox"/> | <input checked="" type="checkbox"/> |                                      |
| <b>Le projet se situe-t-il, dans ou à proximité :</b>   | <b>Oui</b>               | <b>Non</b>                          | <b>Lequel et à quelle distance ?</b> |
| D'un site Natura 2000 ?   | <input type="checkbox"/> | <input checked="" type="checkbox"/> |                                      |
| D'un site classé ?  | <input type="checkbox"/> | <input checked="" type="checkbox"/> |                                      |



**6. Caractéristiques de l'impact potentiel du projet sur l'environnement et la santé humaine au vu des informations disponibles**

**6.1 Le projet envisagé est-il susceptible d'avoir les incidences notables suivantes ?**

Veuillez compléter le tableau suivant :

| Incidences potentielles |   | Oui                      | Non                                 | De quelle nature ? De quelle importance ?<br>Appréciez sommairement l'impact potentiel |
|-------------------------|---|--------------------------|-------------------------------------|--|
| Ressources              | Engendre-t-il des prélèvements d'eau ?<br>Si oui, dans quel milieu ?  | <input type="checkbox"/> | <input checked="" type="checkbox"/> |  |
|                         | Impliquera-t-il des drainages / ou des modifications prévisibles des masses d'eau souterraines ?  | <input type="checkbox"/> | <input checked="" type="checkbox"/> |  |
|                         | Est-il excédentaire en matériaux ?  | <input type="checkbox"/> | <input checked="" type="checkbox"/> |  |
|                         | Est-il déficitaire en matériaux ?<br>Si oui, utilise-t-il les ressources naturelles du sol ou du sous-sol ?   | <input type="checkbox"/> | <input checked="" type="checkbox"/> |  |
| Milieu naturel          | Est-il susceptible d'entraîner des perturbations, des dégradations, des destructions de la biodiversité existante : faune, flore, habitats, continuités écologiques ?                     | <input type="checkbox"/> | <input checked="" type="checkbox"/> |  |
|                         | Si le projet est situé dans ou à proximité d'un site Natura 2000, est-il susceptible d'avoir un impact sur un habitat / une espèce inscrit(e) au Formulaire Standard de Données du site ? | <input type="checkbox"/> | <input checked="" type="checkbox"/> |  |



|           |  |  |  |   |
|-----------|--|--|--|---|
|           | Est-il susceptible d'avoir des incidences sur les autres zones à sensibilité particulière énumérées au 5.2 du présent formulaire ? | <input type="checkbox"/>                             | <input checked="" type="checkbox"/>  |   |
|           | Engendre-t-il la consommation d'espaces naturels, agricoles, forestiers, maritimes ?   | <input checked="" type="checkbox"/>                  | <input type="checkbox"/>   | Consommation d'espace agricole / création d'espace forestier, par suite de l'arrêt de l'exploitation agricole.  |
| Risques   | Est-il concerné par des risques technologiques ?   | <input type="checkbox"/>                             | <input checked="" type="checkbox"/>  |   |
|           | Est-il concerné par des risques naturels ?   | <input type="checkbox"/>                             | <input checked="" type="checkbox"/>  |   |
|           | Engendre-t-il des risques sanitaires ?<br>Est-il concerné par des risques sanitaires ?   | <input type="checkbox"/><br><input type="checkbox"/> | <input checked="" type="checkbox"/><br><input checked="" type="checkbox"/> |   |
| Nuisances | Engendre-t-il des déplacements/des trafics   | <input type="checkbox"/>                             | <input checked="" type="checkbox"/>  | En phases d'installation et d'entretien, les engins utilisés pour l'exploitation d'une peupleraie sont équivalents à ceux intervenant en prairie, et le trafic sera équivalent voire inférieur à celui généré par la prairie. |
|           | Est-il source de bruit ?<br>Est-il concerné par des nuisances sonores ?  | <input type="checkbox"/><br><input type="checkbox"/> | <input checked="" type="checkbox"/><br><input checked="" type="checkbox"/> |   |





|           |  |  |  |   |
|-----------|--|--|--|---|
|           | Engendre-t-il des odeurs ?<br>Est-il concerné par des nuisances olfactives ?               | <input type="checkbox"/><br><input type="checkbox"/> | <del><input checked="" type="checkbox"/></del><br><del><input checked="" type="checkbox"/></del> |   |
|           | Engendre-t-il des vibrations ?<br>Est-il concerné par des vibrations ?                     | <input type="checkbox"/><br><input type="checkbox"/> | <del><input checked="" type="checkbox"/></del><br><del><input checked="" type="checkbox"/></del> |   |
|           | Engendre-t-il des émissions lumineuses ?<br>Est-il concerné par des émissions lumineuses ? | <input type="checkbox"/><br><input type="checkbox"/> | <del><input checked="" type="checkbox"/></del><br><del><input checked="" type="checkbox"/></del> |   |
| Emissions | Engendre-t-il des rejets dans l'air ?  | <input type="checkbox"/>                             | <del><input checked="" type="checkbox"/></del>   | <i>Au contraire, les peruphies ont un rôle efficace de captation et stockage du CO<sub>2</sub>.</i> |
|           | Engendre-t-il des rejets liquides ?<br>Si oui, dans quel milieu ?                          | <input type="checkbox"/>                             | <del><input checked="" type="checkbox"/></del>   |   |
|           | Engendre-t-il des effluents ?  | <input type="checkbox"/>                             | <del><input checked="" type="checkbox"/></del>   |   |
|           | Engendre-t-il la production de déchets non dangereux, inertes, dangereux ?                 | <input type="checkbox"/>                             | <del><input checked="" type="checkbox"/></del>   |   |



|  |   |                          |                                     |   |
|--|---|--------------------------|-------------------------------------|---|
| Patrimoine /<br>Cadre de vie<br>/ Population | Est-il susceptible de<br>porter atteinte au<br>patrimoine<br>architectural,<br>culturel,<br>archéologique et<br>paysager ?  | <input type="checkbox"/> | <input checked="" type="checkbox"/> |   |
|  | Engendre-t-il des<br>modifications sur les<br>activités humaines<br>(agriculture,<br>sylviculture,<br>urbanisme,<br>aménagements),<br>notamment l'usage<br>du sol ? | <input type="checkbox"/> | <input checked="" type="checkbox"/> | Il n'y a pas de changement d'usage du<br>sol, souhaité par le propriétaire, les autres<br>activités sur et autour des parcelles<br>ne seront pas affectées. |

6.2 Les incidences du projet identifiées au 6.1 sont-elles susceptibles d'être cumulées avec d'autres projets existants ou approuvés ?

Oui ☐ Non ☒ Si oui, décrivez lesquelles :

6.3 Les incidences du projet identifiées au 6.1 sont-elles susceptibles d'avoir des effets de nature transfrontière ?

Oui ☐ Non ☒ Si oui, décrivez lesquels :





6.4 Description, le cas échéant, des mesures et des caractéristiques du projet destinées à éviter ou réduire les effets négatifs notables du projet sur l'environnement ou la santé humaine (pour plus de précision, il vous est possible de joindre une annexe traitant de ces éléments) :

Recommandation d'enlèvement des éventuels filets de protection individuelle contre les animaux, après 3 ou 4 ans

#### 7. Auto-évaluation (facultatif)

Au regard du formulaire rempli, estimez-vous qu'il est nécessaire que votre projet fasse l'objet d'une évaluation environnementale ou qu'il devrait en être dispensé ? Expliquez pourquoi.

le projet ne paraît pas nécessiter une évaluation environnementale, car il suivra les recommandations techniques et environnementales actuelles en matière de polyculture. Il n'est pas susceptible d'avoir un impact négatif sur les parcelles concernées ou alentours, et ne compromet pas le potentiel écologique et agronomique du terrain.

#### 8. Annexes

##### 8.1 Annexes obligatoires

| Objet |  |
|-------|--|
| 1     | Document CERFA n°14734 intitulé « informations nominatives relatives au maître d'ouvrage ou pétitionnaire » - <b>non publié</b> ; <input checked="" type="checkbox"/>  |
| 2     | Un plan de situation au 1/25 000 ou, à défaut, à une échelle comprise entre 1/16 000 et 1/64 000 (il peut s'agir d'extraits cartographiques du document d'urbanisme s'il existe) ; <input checked="" type="checkbox"/>   |
| 3     | Au minimum, 2 photographies datées de la zone d'implantation, avec une localisation cartographique des prises de vue, l'une devant permettre de situer le projet dans l'environnement proche et l'autre de le situer dans le paysage lointain ; <input checked="" type="checkbox"/>  |
| 4     | Un plan du projet ou, pour les travaux, ouvrages ou aménagements visés aux catégories 5° a), 6° a), b) et c), 7° a), b), 9° a), b), c), d), 10°, 11° a), b), 12°, 13°, 22°, 32, 38° ; 43° a) et b) de l'annexe à l'article R. 122-2 du code de l'environnement un projet de tracé ou une enveloppe de tracé ; <input checked="" type="checkbox"/>  |
| 5     | Sauf pour les travaux, ouvrages ou aménagements visés aux 5° a), 6° a), b) et c), 7° a), b), 9° a), b), c), d), 10°, 11° a), b), 12°, 13°, 22°, 32, 38° ; 43° a) et b) de l'annexe à l'article R. 122-2 du code de l'environnement ; plan des abords du projet (100 mètres au minimum) pouvant prendre la forme de photos aériennes datées et complétées si nécessaire selon les évolutions récentes, à une échelle comprise entre 1/2 000 et 1/5 000. Ce plan devra préciser l'affectation des constructions et terrains avoisinants ainsi que les canaux, plans d'eau et cours d'eau ; <input checked="" type="checkbox"/> |
| 6     | Si le projet est situé dans un site Natura 2000, un plan de situation détaillé du projet par rapport à ce site. Dans les autres cas, une carte permettant de localiser le projet par rapport aux sites Natura 2000 sur lesquels le projet est susceptible d'avoir des effets. <input type="checkbox"/>   |



## 8.2 Autres annexes volontairement transmises par le maître d'ouvrage ou pétitionnaire

Veillez compléter le tableau ci-joint en indiquant les annexes jointes au présent formulaire d'évaluation, ainsi que les parties auxquelles elles se rattachent

| Objet  |
|--|
|  |

## 9. Engagement et signature

Je certifie sur l'honneur l'exactitude des renseignements ci-dessus



Fait à

ST Mariens

le,

18/10/19

Signature





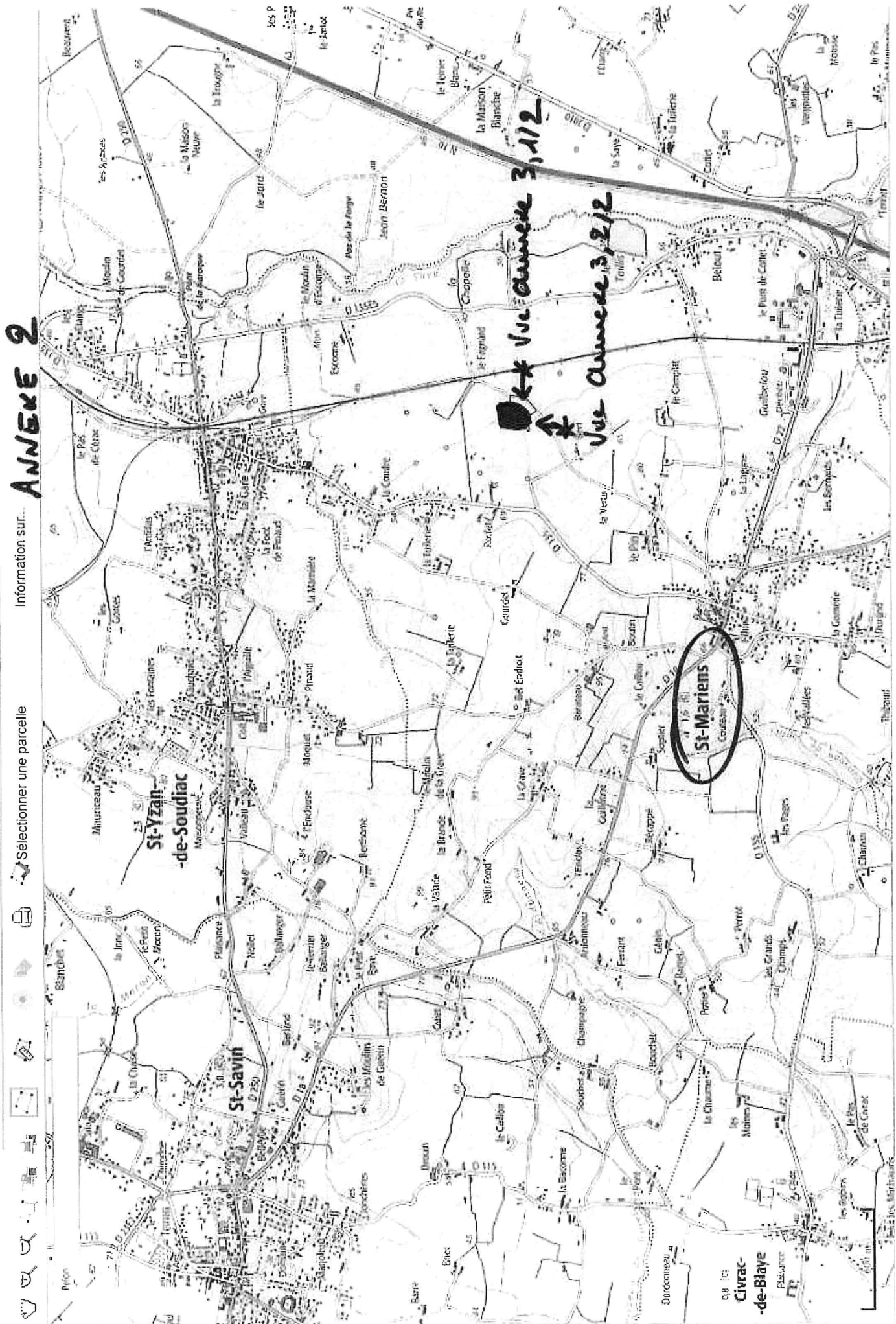

ANNEXE 2

Vie Annee 3,112

Vie Annee 3,212

St-Mariens



Points de prises de vue : Cf. Annexe 2. **ANNEXE 3, 112**

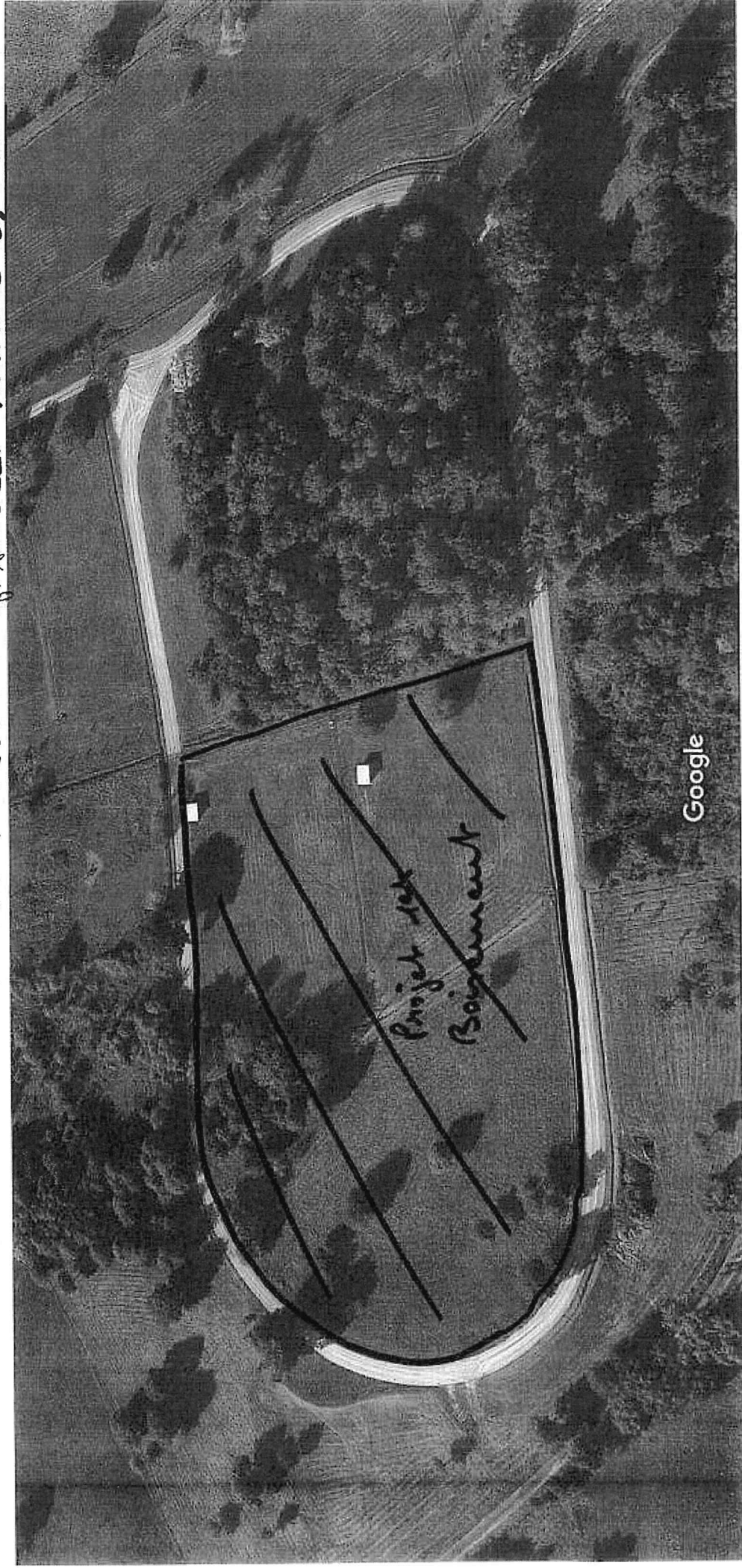

Images ©2019 Google, Images ©2019 Maxar Technologies, Données cartographiques ©2019 20 m



## ANNEXE 3, 2/2

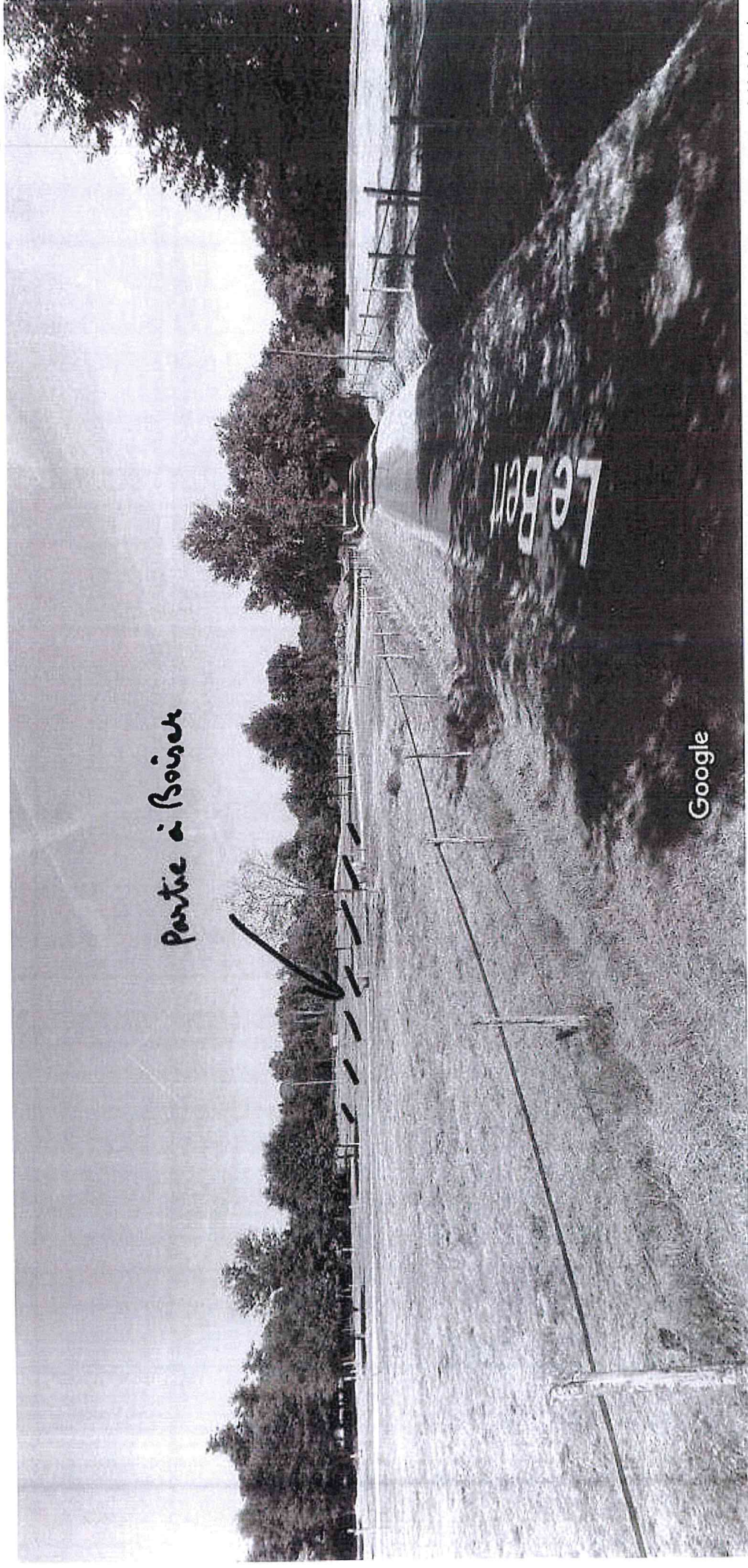

Date de l'image : sept. 2018 © 2019 Google

Saint-Mariens, Nouvelle-Aquitaine

Google

Street View – sept. 2018



AVENUE 4

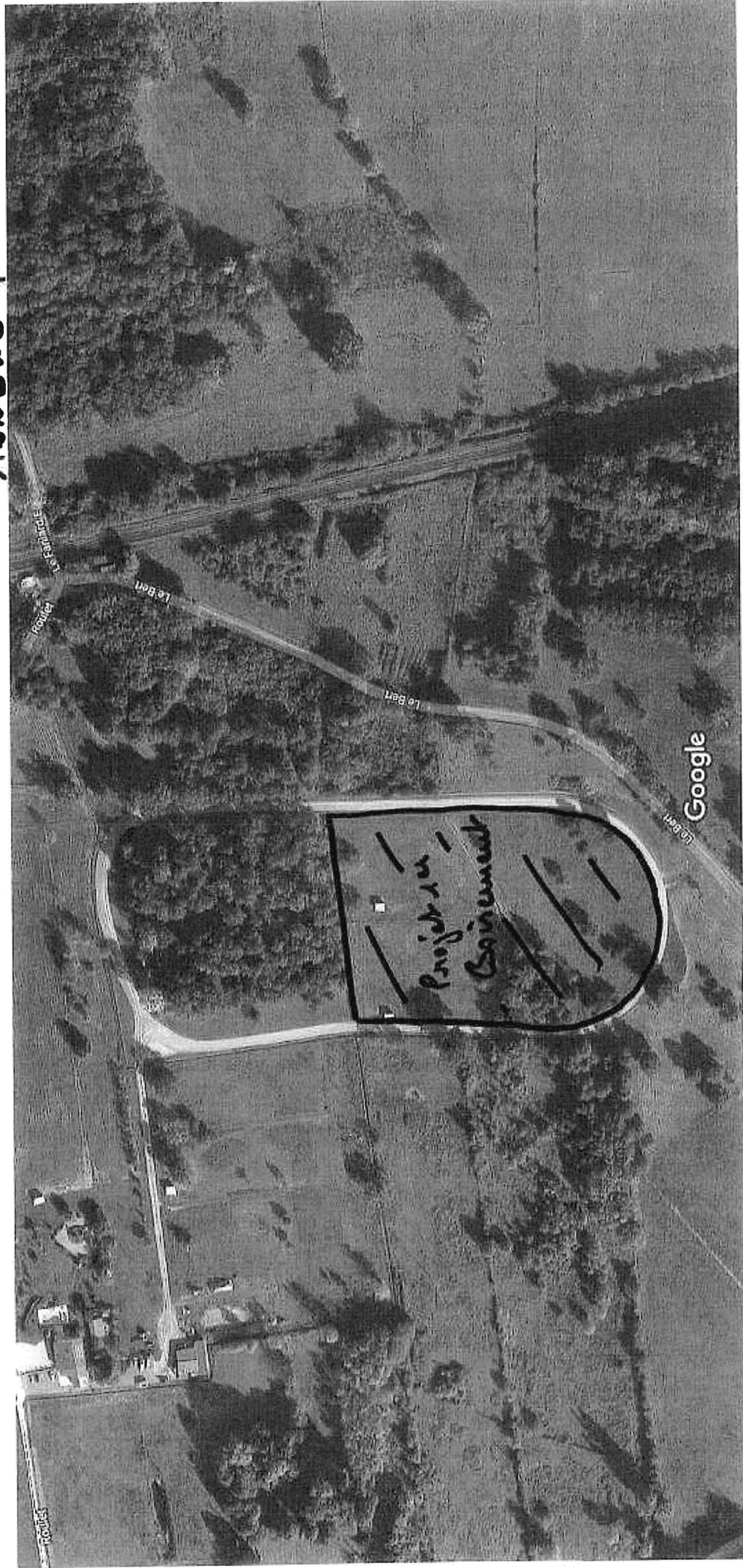

Images ©2019 Google, Images ©2019 Maxar Technologies, Données cartographiques ©2019 50 m

ANNEXE 5

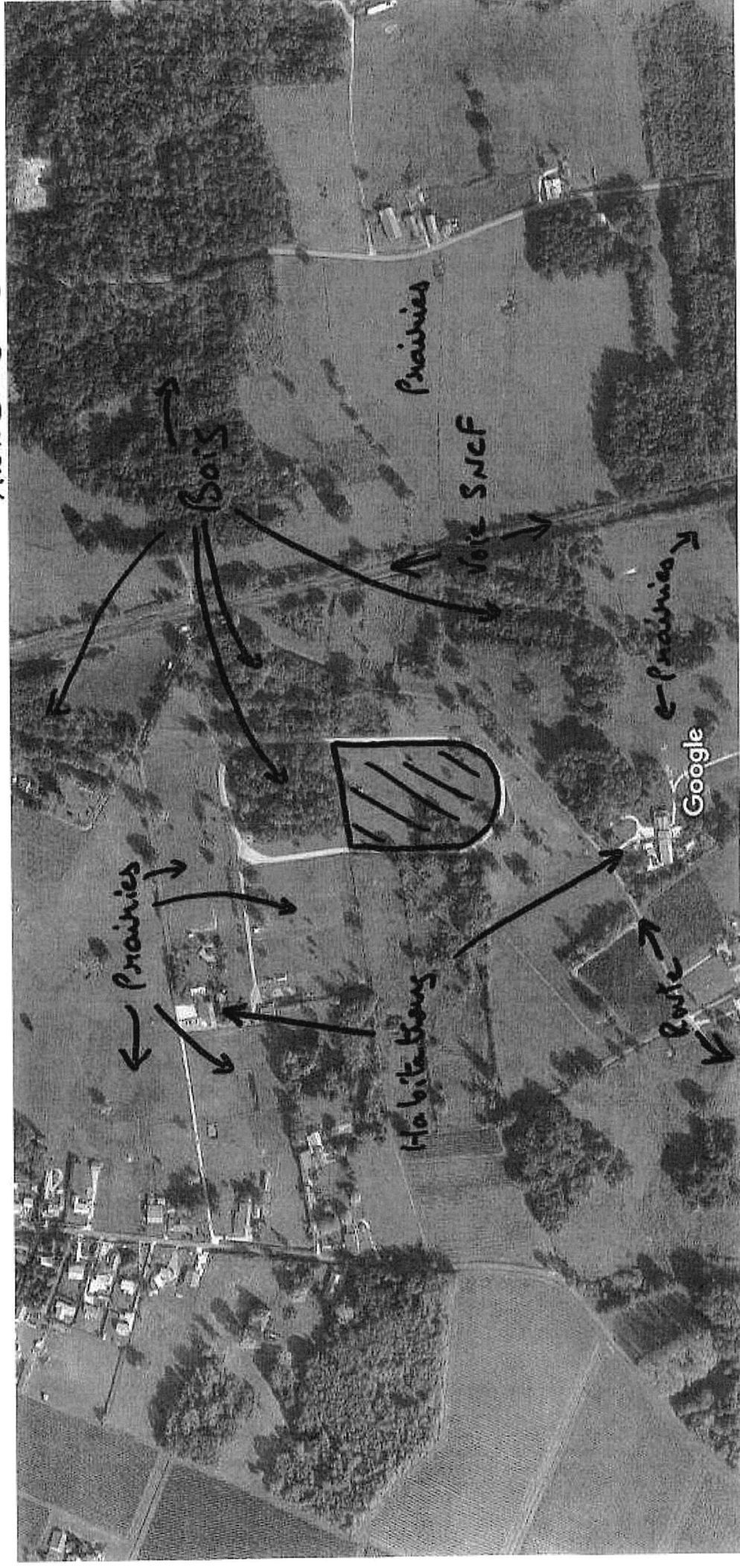

Images ©2019 Google, Images ©2019 Maxar Technologies, Données cartographiques ©2019 100 m

