

4.2 Objectifs du projet

Produire du bois de qualité à destination des industries locales en 20 ans

4.3 Décrivez sommairement le projet

4.3.1 dans sa phase travaux

- Absence de travaux préparatoires du sol
- Plantation à la tarière sur tracteur de 204 peupliers par hectare (7 x 7 m)
- Conservation d'une distance minimale de 5 mètres entre le premier rang et le bord de la parcelle.
- Installation de variétés de peupliers inscrites sur la liste des "clones de peupliers éligibles aux aides de l'Etat pour la culture en futaie".
- Mise en place de protections individuelles contre le chevreuil de 1.20 m de haut et retirées à l'âge de 6/7 ans.

4.3.2 dans sa phase d'exploitation

- Broyage annuel des interlignes jusqu'à l'âge de 8 ans puis tous les 3/4 ans. La période de nidification sera respectée avec un broyage après le 1er août.
- Taille de formation et élagage des peupliers jusqu'à 7 m en 4 ou 5 passages jusqu'à maximum 8 ans.
- Âge d'exploitabilité des arbres de 20 ans

4.4 A quelle(s) procédure(s) administrative(s) d'autorisation le projet a-t-il été ou sera-t-il soumis ?

La décision de l'autorité environnementale devra être jointe au(x) dossier(s) d'autorisation(s).

Une étude d'évaluation des incidences dans une zone Natura 2000.

4.5 Dimensions et caractéristiques du projet et superficie globale de l'opération - préciser les unités de mesure utilisées

Grandeurs caractéristiques	Valeur(s)
Le projet de boisement s'étend sur 2.3790 ha.	2.3790 ha

4.6 Localisation du projet

Adresse et commune(s)
d'implantation

Commune : CHERIGNÉ
Section : A
Numéro cadastral : 47, 417, 418, 420,
421, 578 et 612

Coordonnées géographiques¹

Long. 46° 07' 30" 3N Lat. 00° 10' 35" 2W

Pour les catégories 5° a), 6° a), b) et c), 7° a), b) 9° a), b), c), d), 10°, 11° a) b), 12°, 13°, 22°, 32°, 34°, 38° ; 43° a), b) de l'annexe à l'article R. 122-2 du code de l'environnement :

Point de départ :

Long. ___° ___' ___" Lat. ___° ___' ___"

Point d'arrivée :

Long. ___° ___' ___" Lat. ___° ___' ___"

Communes traversées :

Joignez à votre demande les annexes n° 2 à 6

4.7 S'agit-il d'une modification/extension d'une installation ou d'un ouvrage existant ?

Oui

Non

4.7.1 Si oui, cette installation ou cet ouvrage a-t-il fait l'objet d'une évaluation environnementale ?

Oui

Non

4.7.2 Si oui, décrivez sommairement les différentes composantes de votre projet et indiquez à quelle date il a été autorisé ?

¹ Pour l'outre-mer, voir notice explicative

5. Sensibilité environnementale de la zone d'implantation envisagée

Afin de réunir les informations nécessaires pour remplir le tableau ci-dessous, vous pouvez vous rapprocher des services instructeurs, et vous référer notamment à l'outil de cartographie interactive CARMEN, disponible sur le site de chaque direction régionale.

Le site Internet du ministère en charge de l'environnement vous propose, dans la rubrique concernant la demande de cas par cas, la liste des sites internet où trouver les données environnementales par région utiles pour remplir le formulaire.

Le projet se situe-t-il :	Oui	Non	Lequel/Laquelle ?
Dans une zone naturelle d'intérêt écologique, faunistique et floristique de type I ou II (ZNIEFF) ?	<input type="checkbox"/>	<input checked="" type="checkbox"/>	
En zone de montagne ?	<input type="checkbox"/>	<input checked="" type="checkbox"/>	
Dans une zone couverte par un arrêté de protection de biotope ?	<input type="checkbox"/>	<input checked="" type="checkbox"/>	
Sur le territoire d'une commune littorale ?	<input type="checkbox"/>	<input checked="" type="checkbox"/>	
Dans un parc national, un parc naturel marin, une réserve naturelle (nationale ou régionale), une zone de conservation halieutique ou un parc naturel régional ?	<input type="checkbox"/>	<input checked="" type="checkbox"/>	
Sur un territoire couvert par un plan de prévention du bruit, arrêté ou le cas échéant, en cours d'élaboration ?	<input type="checkbox"/>	<input checked="" type="checkbox"/>	
Dans un bien inscrit au patrimoine mondial ou sa zone tampon, un monument historique ou ses abords ou un site patrimonial remarquable ?	<input type="checkbox"/>	<input checked="" type="checkbox"/>	
Dans une zone humide ayant fait l'objet d'une délimitation ?	<input type="checkbox"/>	<input checked="" type="checkbox"/>	

Dans une commune couverte par un plan de prévention des risques naturels prévisibles (PPRN) ou par un plan de prévention des risques technologiques (PPRT) ? Si oui, est-il prescrit ou approuvé ?	<input type="checkbox"/>	<input checked="" type="checkbox"/>	
Dans un site ou sur des sols pollués ?	<input type="checkbox"/>	<input checked="" type="checkbox"/>	
Dans une zone de répartition des eaux ?	<input type="checkbox"/>	<input checked="" type="checkbox"/>	
Dans un périmètre de protection rapprochée d'un captage d'eau destiné à la consommation humaine ou d'eau minérale naturelle ?	<input type="checkbox"/>	<input checked="" type="checkbox"/>	
Dans un site inscrit ?	<input type="checkbox"/>	<input checked="" type="checkbox"/>	
Le projet se situe-t-il, dans ou à proximité :	Oui	Non	Lequel et à quelle distance ?
D'un site Natura 2000 ?	<input checked="" type="checkbox"/>	<input type="checkbox"/>	Au sein du site Natura 2000 de la Vallée de la Boutonne N° FR 5400447
D'un site classé ?	<input type="checkbox"/>	<input checked="" type="checkbox"/>	

6. Caractéristiques de l'impact potentiel du projet sur l'environnement et la santé humaine au vu des informations disponibles

6.1 Le projet envisagé est-il susceptible d'avoir les incidences notables suivantes ?

Veillez compléter le tableau suivant :

Incidences potentielles		Oui	Non	De quelle nature ? De quelle importance ? Appréciez sommairement l'impact potentiel
Ressources	Engendre-t-il des prélèvements d'eau ? Si oui, dans quel milieu ?	<input type="checkbox"/>	<input checked="" type="checkbox"/>	
	Impliquera-t-il des drainages / ou des modifications prévisibles des masses d'eau souterraines ?	<input type="checkbox"/>	<input type="checkbox"/>	
	Est-il excédentaire en matériaux ?	<input type="checkbox"/>	<input checked="" type="checkbox"/>	
	Est-il déficitaire en matériaux ? Si oui, utilise-t-il les ressources naturelles du sol ou du sous-sol ?	<input type="checkbox"/>	<input checked="" type="checkbox"/>	
Milieu naturel	Est-il susceptible d'entraîner des perturbations, des dégradations, des destructions de la biodiversité existante : faune, flore, habitats, continuités écologiques ?	<input type="checkbox"/>	<input checked="" type="checkbox"/>	
	Si le projet est situé dans ou à proximité d'un site Natura 2000, est-il susceptible d'avoir un impact sur un habitat / une espèce inscrit(e) au Formulaire Standard de Données du site ?	<input type="checkbox"/>	<input checked="" type="checkbox"/>	

	Est-il susceptible d'avoir des incidences sur les autres zones à sensibilité particulière énumérées au 5.2 du présent formulaire ?	<input type="checkbox"/>	<input checked="" type="checkbox"/>	
	Engendre-t-il la consommation d'espaces naturels, agricoles, forestiers, maritimes ?	<input type="checkbox"/>	<input checked="" type="checkbox"/>	
Risques	Est-il concerné par des risques technologiques ?	<input type="checkbox"/>	<input type="checkbox"/>	
	Est-il concerné par des risques naturels ?	<input type="checkbox"/>	<input checked="" type="checkbox"/>	
	Engendre-t-il des risques sanitaires ?	<input type="checkbox"/>	<input checked="" type="checkbox"/>	
	Est-il concerné par des risques sanitaires ?	<input type="checkbox"/>	<input type="checkbox"/>	
Nuisances	Engendre-t-il des déplacements/des trafics	<input type="checkbox"/>	<input checked="" type="checkbox"/>	
	Est-il source de bruit ?	<input type="checkbox"/>	<input checked="" type="checkbox"/>	
	Est-il concerné par des nuisances sonores ?	<input type="checkbox"/>	<input checked="" type="checkbox"/>	

	<p>Engendre-t-il des odeurs ?</p> <p>Est-il concerné par des nuisances olfactives ?</p>	<input type="checkbox"/>	<input checked="" type="checkbox"/>	
	<p>Engendre-t-il des vibrations ?</p> <p>Est-il concerné par des vibrations ?</p>	<input type="checkbox"/>	<input checked="" type="checkbox"/>	
	<p>Engendre-t-il des émissions lumineuses ?</p> <p>Est-il concerné par des émissions lumineuses ?</p>	<input type="checkbox"/>	<input checked="" type="checkbox"/>	
Emissions	<p>Engendre-t-il des rejets dans l'air ?</p>	<input type="checkbox"/>	<input checked="" type="checkbox"/>	
	<p>Engendre-t-il des rejets liquides ?</p> <p>Si oui, dans quel milieu ?</p>	<input type="checkbox"/>	<input checked="" type="checkbox"/>	
	<p>Engendre-t-il des effluents ?</p>	<input type="checkbox"/>	<input checked="" type="checkbox"/>	
	<p>Engendre-t-il la production de déchets non dangereux, inertes, dangereux ?</p>	<input type="checkbox"/>	<input checked="" type="checkbox"/>	

Patrimoine / Cadre de vie / Population	Est-il susceptible de porter atteinte au patrimoine architectural, culturel, archéologique et paysager ?	<input type="checkbox"/>	<input checked="" type="checkbox"/>
	Engendre-t-il des modifications sur les activités humaines (agriculture, sylviculture, urbanisme, aménagements), notamment l'usage du sol ?	<input type="checkbox"/>	<input type="checkbox"/>

6.2 Les incidences du projet identifiées au 6.1 sont-elles susceptibles d'être cumulées avec d'autres projets existants ou approuvés ?

Oui Non Si oui, décrivez lesquelles :

6.3 Les incidences du projet identifiées au 6.1 sont-elles susceptibles d'avoir des effets de nature transfrontière ?

Oui Non Si oui, décrivez lesquels :

6.4 Description, le cas échéant, des mesures et des caractéristiques du projet destinées à éviter ou réduire les effets négatifs notables du projet sur l'environnement ou la santé humaine (pour plus de précision, il vous est possible de joindre une annexe traitant de ces éléments) :

7. Auto-évaluation (facultatif)

Au regard du formulaire rempli, estimez-vous qu'il est nécessaire que votre projet fasse l'objet d'une évaluation environnementale ou qu'il devrait en être dispensé ? Expliquez pourquoi.

Le projet étant dans un zonage Natura 2000, l'étude d'évaluation environnementale doit être réalisée.

8. Annexes

8.1 Annexes obligatoires

Objet		
1	Document CERFA n°14734 intitulé « informations nominatives relatives au maître d'ouvrage ou pétitionnaire » - non publié ;	<input checked="" type="checkbox"/>
2	Un plan de situation au 1/25 000 ou, à défaut, à une échelle comprise entre 1/16 000 et 1/64 000 (Il peut s'agir d'extraits cartographiques du document d'urbanisme s'il existe) ;	<input checked="" type="checkbox"/>
3	Au minimum, 2 photographies datées de la zone d'implantation, avec une localisation cartographique des prises de vue, l'une devant permettre de situer le projet dans l'environnement proche et l'autre de le situer dans le paysage lointain ;	<input type="checkbox"/>
4	Un plan du projet <u>ou</u> , pour les travaux, ouvrages ou aménagements visés aux catégories 5° a), 6°a), b) et c), 7°a), b), 9°a), b), c), d), 10°, 11°a), b), 12°, 13°, 22°, 32, 38° ; 43° a) et b) de l'annexe à l'article R. 122-2 du code de l'environnement un projet de tracé ou une enveloppe de tracé ;	<input type="checkbox"/>
5	Sauf pour les travaux, ouvrages ou aménagements visés aux 5° a), 6°a), b) et c), 7° a), b), 9°a), b), c), d), 10°, 11°a), b), 12°, 13°, 22°, 32, 38° ; 43° a) et b) de l'annexe à l'article R. 122-2 du code de l'environnement : plan des abords du projet (100 mètres au minimum) pouvant prendre la forme de photos aériennes datées et complétées si nécessaire selon les évolutions récentes, à une échelle comprise entre 1/2 000 et 1/5 000. Ce plan devra préciser l'affectation des constructions et terrains avoisinants ainsi que les canaux, plans d'eau et cours d'eau ;	<input type="checkbox"/>
6	Si le projet est situé dans un site Natura 2000, un plan de situation détaillé du projet par rapport à ce site. Dans les autres cas, une carte permettant de localiser le projet par rapport aux sites Natura 2000 sur lesquels le projet est susceptible d'avoir des effets.	<input checked="" type="checkbox"/>

8.2 Autres annexes volontairement transmises par le maître d'ouvrage ou pétitionnaire

Veillez compléter le tableau ci-joint en indiquant les annexes jointes au présent formulaire d'évaluation, ainsi que les parties auxquelles elles se rattachent

Objet

9. Engagement et signature

Je certifie sur l'honneur l'exactitude des renseignements ci-dessus

Fait à

Prathecq

le,

19/11/2019

Signature





Liberté • Égalité • Fraternité

RÉPUBLIQUE FRANÇAISE

Ministère chargé
de
l'environnement

Annexe n°1 à la demande d'examen au cas par cas préalable à la réalisation d'une étude d'impact

Informations nominatives relatives au maître d'ouvrage ou pétitionnaire À JOINDRE AU FORMULAIRE CERFA N° 14734

NOTA : CETTE ANNEXE DOIT FAIRE L'OBJET D'UN DOCUMENT NUMÉRISÉ PARTICULIER
LORSQUE LA DEMANDE D'EXAMEN AU CAS PAR CAS EST ADRESSÉE À L'AUTORITÉ ENVIRONNEMENTALE
PAR VOIE ÉLECTRONIQUE

Personne physique

Adresse

Numéro 4 Extension Nom de la voie route des trois noyers

Code Postal 7 9 1 7 0 Localité CHERIGNÉ Pays FRANCE

Tél 549078711 Fax

Courriel

Personne morale

Adresse du siège social

Numéro Extension n Nom de la voie

Code postal Localité Pays

Tél Fax

Courriel @

Personne habilitée à fournir des renseignements sur la présente demande

Nom MERCIER Prénom Esthelle

Qualité Technicienne forestière au CNPF délégation Nouvelle-Aquitaine

Tél 549771643 Fax

Courriel esthelle.mercier@cnpf.fr

En cas de co-maîtrise d'ouvrage, listez au verso l'ensemble des maîtres d'ouvrage.

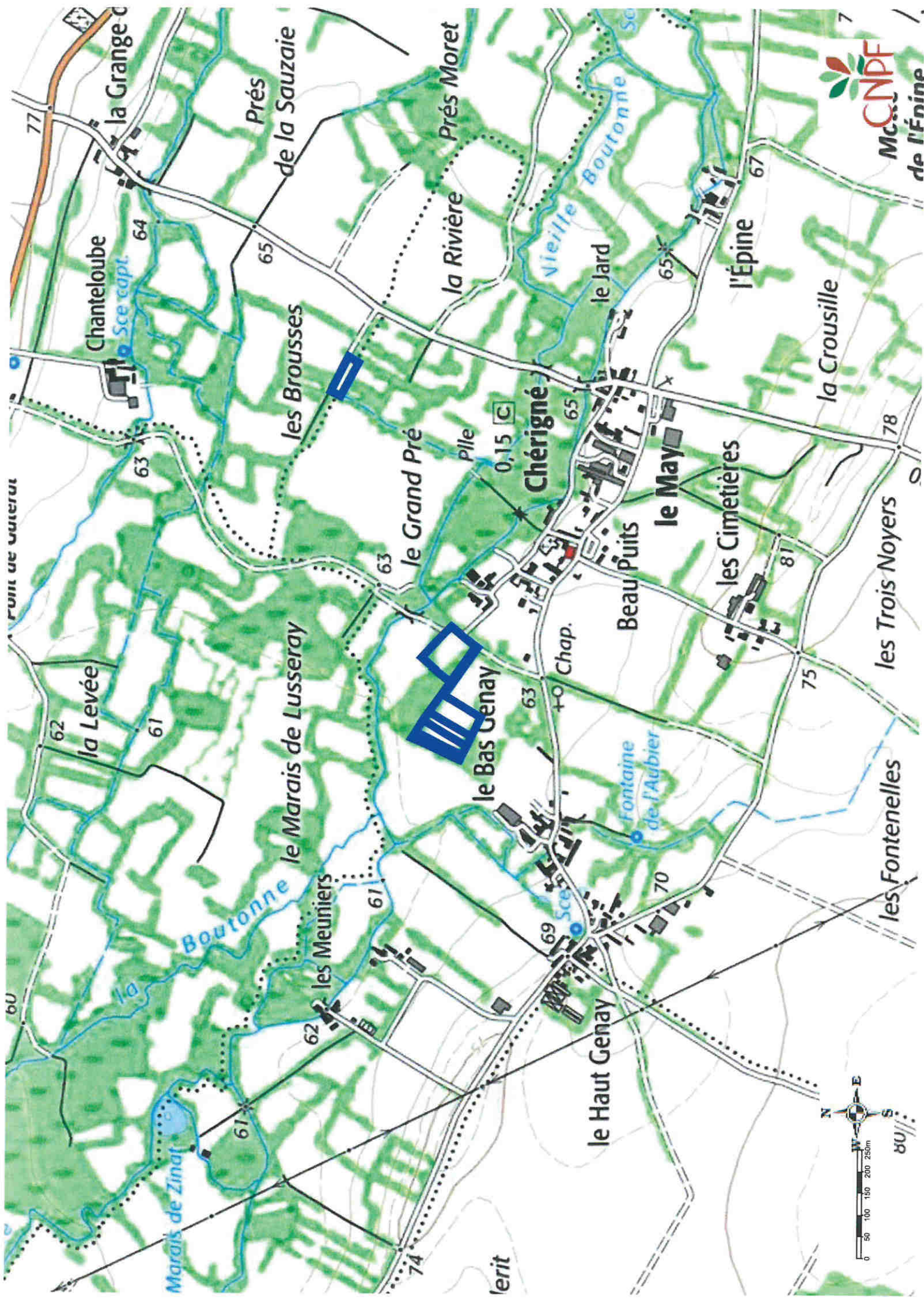

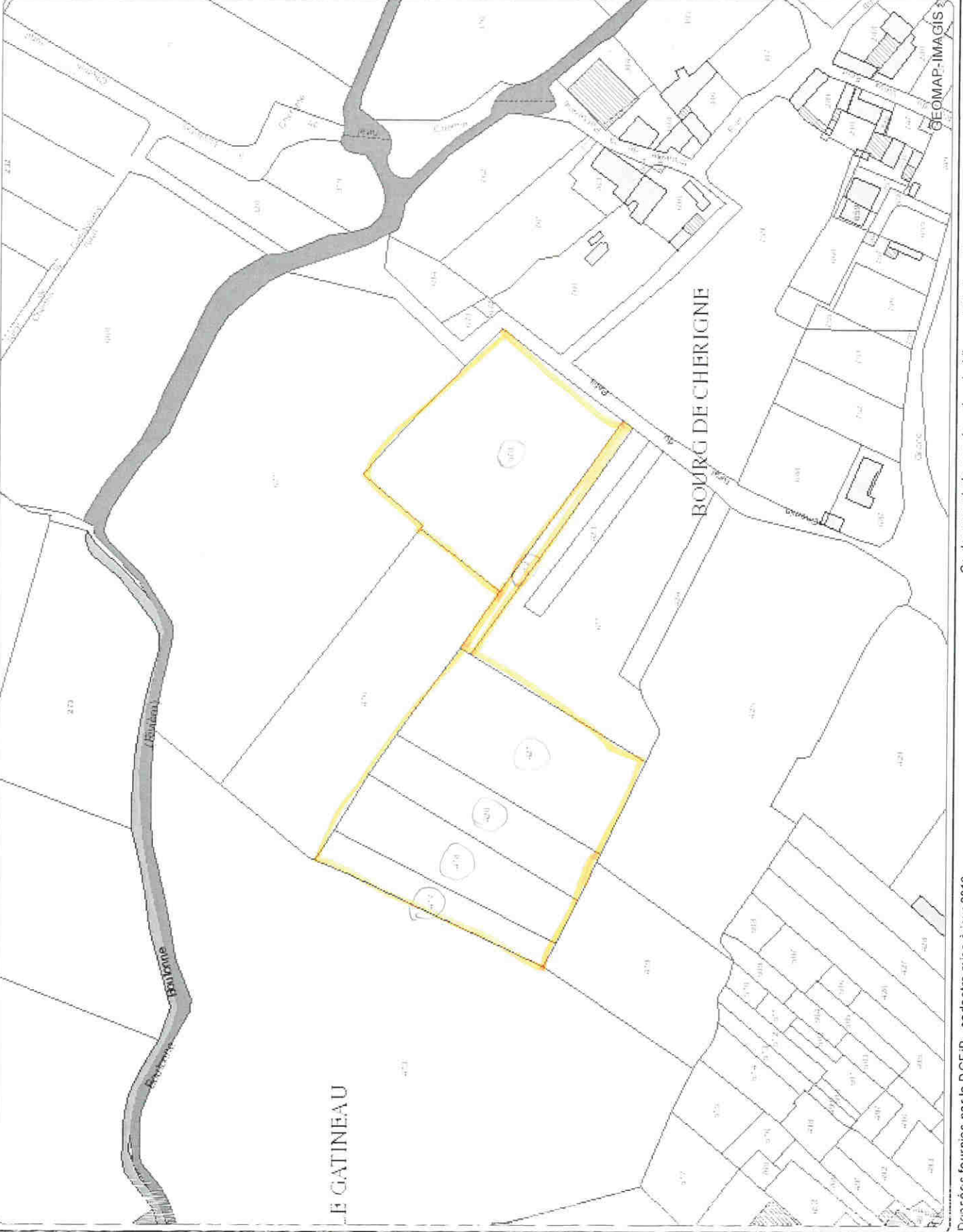
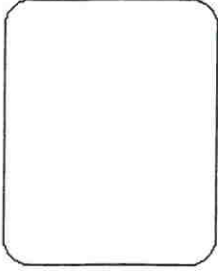

Noms de lieux
Nom divers
Numéros de parcelles
Noms de voies

- Réseaux hydrographiques
- Etang et lac
 - Cours d'eau en général
- Bâtiment
- Dur
 - Léger
- Parcelles
- Parcelles

N
1:2 500

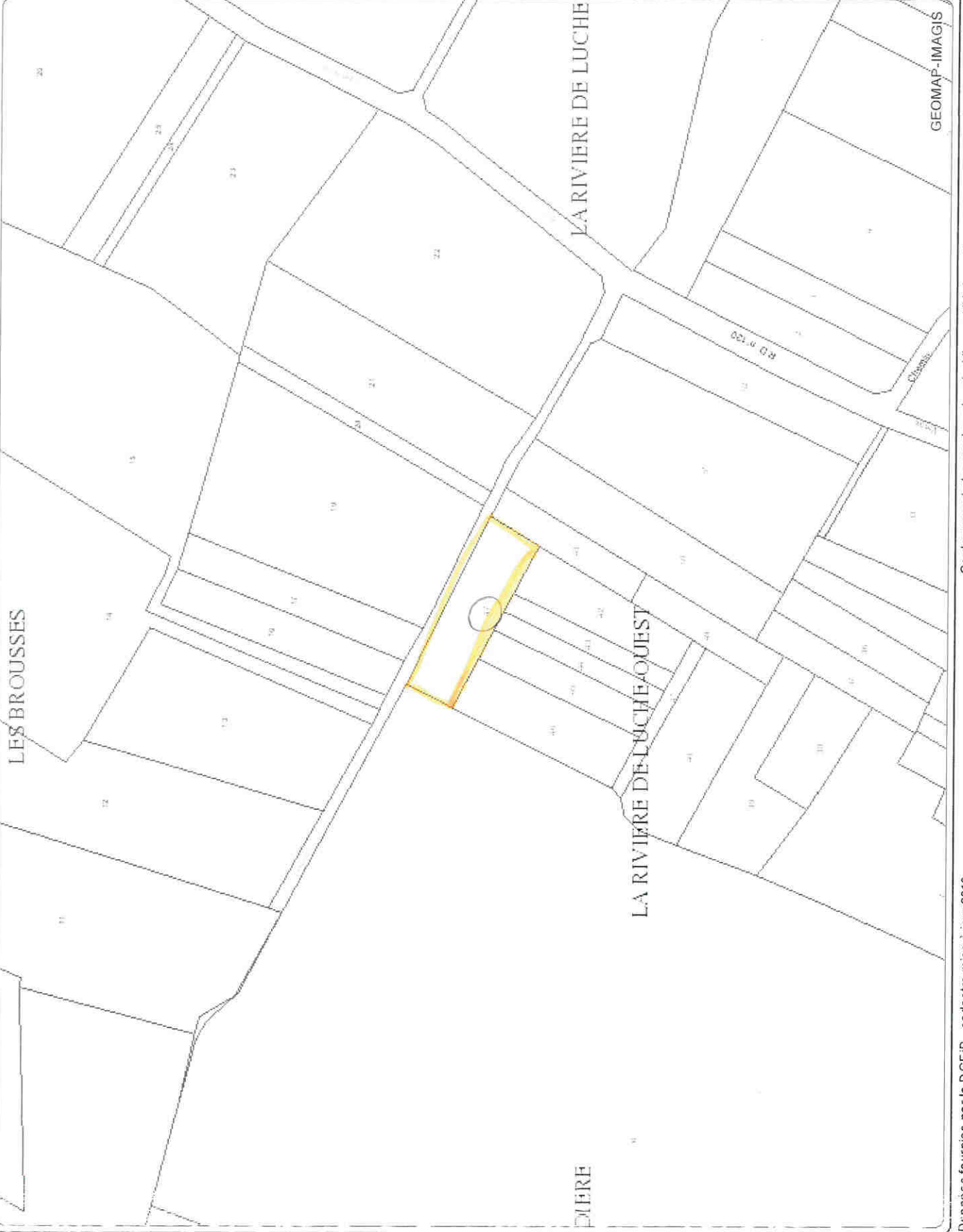
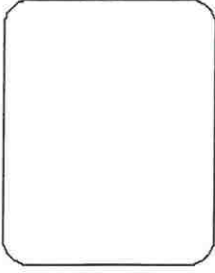

Noms de lieudits
Nom divers
Numéros de parcelles
Noms de voies

- Réseaux hydrographiques
- Etang et lac
 - Cours d'eau en général
- Bâtiment
- Dur
 - Léger
- Parcelles
- Parcelles

N
1:2 500

PRÉFET des DEUX-SÈVRES

1^{er} boisement d'une superficie supérieure à 0,5 ha Formulaire de demande d'autorisation et d'évaluation des incidences propres à Natura 2000 (Arrêté préfectoral du 8 avril 2015 – item 6)

Définition des travaux réalisés : sont concernées les surfaces changeant d'affectation en devenant forestière. On entend alors par boisement un espace occupant une superficie supérieure ou égale à 0,5 ha comportant des arbres capables d'atteindre une hauteur supérieure à 5 mètres à maturité in situ, un couvert arboré de plus de 10 % et une largeur d'au moins 20 mètres (définition de l'Institut National de l'Information Géographique et Forestière).

À l'intérieur des sites Natura 2000, un 1^{er} boisement ou plantation supérieure à une superficie de 0,5 ha est soumis à autorisation administrative accompagnée d'une évaluation des incidences au titre de Natura 2000.

Ce formulaire permet de répondre à la question : le projet est-il susceptible d'avoir une incidence sur les objectifs de conservation et les espèces et habitats d'intérêt communautaire d'un site Natura 2000 ?
Il doit être adressé à la **Direction départementale des territoires (Service eau et environnement)**.

La réalisation de travaux ne pourra être engagée qu'après autorisation administrative qui doit être délivrée dans les deux mois après réception du dossier. Au terme de ce délai et en l'absence de réponse de l'administration le projet pourra être réalisé.

L'évaluation des incidences Natura 2000 se déroule en quatre étapes.

ETAPE 1 – Mon projet et le site Natura 2000 :

- Présentation simplifiée du projet
- Localisation et cartographie
- Étendue et durée du projet
- Zone d'influence du projet



ETAPE 2 – Analyse des incidences potentielles du projet :

- Exposé argumenté
- Analyse détaillée des différents effets potentiels



ETAPE 3 : Mesures pour atténuer ou supprimer les incidences, en cas d'effet significatif :

- Exposé des mesures d'atténuation ou de suppression

ETAPE 4 - Conclusion



La liste jointe en annexe vous permet d'identifier les structures animatrices des sites Natura 2000 des Deux-Sèvres pouvant vous accompagner et vous fournir les informations nécessaires pour remplir ce formulaire.

1. Demande d'autorisation pour la plantation d'un premier boisement (Articles L.414-4 et R.414-19 et suivants du Code de l'environnement, arrêté du 8 avril 2015)

Coordonnées du demandeur :	
Nom, Prénom :	NOBLEAU Sacha et Eliane
Dénomination sociale :	
N° PACAGE :	
Adresse :	à route des trois rochers
	79170 CHERIGNE
Téléphone :	05 49 07 87 11
Courriel :	

2. Évaluation des incidences Natura 2000

ÉTAPE 1— Mon projet et le site Natura 2000

1) Description du projet

Localisation :

Commune et lieu dit	Section cadastrale	n° de parcelle	surface plantée (ha)	essence(s)
CHERIGNE La Rivière de duché de Gâtineau ↓	A	47	0,2260	Boisement en Peupliers (I45-S1) Plantation à la rampe au cours de l'hiver. Puis gyrobroyage annuel les 8 premières années hors période de nidification Densité de plantation : 800/ha (7x7m) - Pas d'interruption entre le 15 mars et le 30 juin. Pas de travaux lors de 1 ^{er} juillet au 15 août.
	A	417	0,1650	
	A	418	0,3130	
	A	420	0,2735	
	A	421	0,5115	
	A	578	0,7750	
	A	612	0,0870	

Si possible : référence(s) du ou des îlots PAC concerné(s) par le projet de plantation :

I

Les parcelles ont-elles déjà fait l'objet de travaux de plantation dans des années antérieures :

oui non

Description de l'occupation actuelle de la (ou des) parcelle(s) concernée(s), par exemple prairie, culture, friche... : Culture maïs et prairies

N° ou nom du (ou des) site(s) Natura 2000 concerné(s) : Vallée de la Bouronne (FR 5400447)

Date et durée prévisible des travaux de plantation :

Date précise si connue :

Ou période approximative (cocher la(les) case(s) correspondante(s)) :

Printemps Été Automne Hiver

Travaux annexes à la plantation :

aménagement d'une voie forestière

autres :

Situation topographique :

Plateau / terrasse Haut de versant Mi-versant
 Bas de versant

Le secteur où se situe le projet a-t-il déjà été remarqué ? :

OUI NON

JOINDRE :

Une carte de localisation du projet au 1/25 000^e. Cette carte devra situer la ou les parcelles concernées par le projet par rapport au périmètre du site Natura 2000.

Un plan de localisation précis des travaux projetés sur fond de cartographie des habitats d'intérêt communautaire (2) sur lequel la zone d'évolution des engins sera également positionnée.

Un ou plusieurs schémas, plans présentant les travaux si nécessaires à la compréhension.

Une ou plusieurs photographies du terrain actuel.

2) Description des enjeux d'intérêt communautaire du site Natura 2000 présents sur les parcelles ou à proximité des parcelles concernées par le projet

Il est fortement recommandé de contacter la structure animatrice du site Natura 2000 (voir liste jointe) et de joindre la copie des informations fournies (note d'enjeux, cartographie...).

Les espèces animales :

Avez-vous identifié des **espèces animales** d'intérêt communautaire à l'emplacement ou à proximité du projet de plantation ? OUI NON Ne sait pas

Si oui, la(les)quelle(s) ? :

- | | | | |
|--------------------------------------|------------------------------|---|--------------------------------------|
| <input type="radio"/> Batraciens | OUI <input type="checkbox"/> | NON <input checked="" type="checkbox"/> | Ne sait pas <input type="checkbox"/> |
| <input type="radio"/> Insectes | OUI <input type="checkbox"/> | NON <input checked="" type="checkbox"/> | Ne sait pas <input type="checkbox"/> |
| <input type="radio"/> Reptiles | OUI <input type="checkbox"/> | NON <input checked="" type="checkbox"/> | Ne sait pas <input type="checkbox"/> |
| <input type="radio"/> Oiseaux | OUI <input type="checkbox"/> | NON <input checked="" type="checkbox"/> | Ne sait pas <input type="checkbox"/> |
| <input type="radio"/> Chauves-souris | OUI <input type="checkbox"/> | NON <input checked="" type="checkbox"/> | Ne sait pas <input type="checkbox"/> |

Autres à préciser :

Les espèces végétales :

Avez-vous identifié des **espèces végétales** d'intérêt communautaire à l'emplacement ou à proximité du projet de plantation ? OUI NON Ne sait pas

Si oui, la(les)quelle(s) ? :

Les habitats d'intérêt communautaires :

Présence d'habitats d'intérêt communautaire à l'emplacement ou à proximité du projet de plantation ? OUI NON Ne sait pas

Si oui, le(les)quel(s) ? :

PRÉCISIONS SUR LES ENJEUX NATURA 2000 LIÉS AUX TRAVAUX DU PROJET :

	OUI	NON
Présence d'habitats d'intérêt communautaire ou d'espèces d'intérêt communautaire sur la zone de travaux (<i>parcelle(s) concernée(s) par les travaux, zone d'évolution des engins, aire de stockage des matériaux ...</i>) ou sur les parcelles contiguës.	<input type="checkbox"/>	<input checked="" type="checkbox"/>
Présence, à moins de 50 m de la zone des travaux, d'un secteur de nidification d'oiseaux pour la préservation desquels le site Natura 2000 a été désigné.	<input type="checkbox"/>	<input checked="" type="checkbox"/>
Présence, à moins de 300 m de la zone des travaux, d'une zone sensible pour les oiseaux hivernants pour la préservation desquels le site Natura 2000 a été désigné.	<input type="checkbox"/>	<input checked="" type="checkbox"/>
Présence, à moins de 50 m de la zone des travaux, d'un gîte à chauve-souris pour la préservation desquelles le site Natura 2000 a été désigné.	<input type="checkbox"/>	<input checked="" type="checkbox"/>

ÉTAPE 4 – Conclusion

L'animateur du site Natura 2000 a-t-il été contacté ?

Non

Oui Nom et prénom de la personne contactée :

Une évaluation des incidences doit être conclusive. Il est de la responsabilité du porteur de projet de conclure sur l'absence ou non d'incidences de son projet sur un ou des sites Natura 2000.

Le projet est-il susceptible d'avoir une incidence sur un site Natura 2000 au regard des objectifs de conservation du ou des sites Natura 2000 concernés?

Je déclare que le projet de plantation décrit ci-dessus n'aura pas d'incidences sur les objectifs de conservation des sites Natura 2000.

Ce formulaire, accompagné de ses pièces jointes, est remis au service instructeur (DDT 79) et tient lieu d'évaluation des incidences et de demande d'autorisation au titre de Natura 2000.

Mon projet à ce stade présente encore des incidences négatives au regard des objectifs de conservation du ou des sites Natura 2000 concernés.

Le projet ne pouvant être autorisé en l'état, celui doit être revu afin de supprimer ses effets négatifs. Un nouveau dossier pourra être présenté au service instructeur avec de nouvelles mesures d'évitement et/ou de réduction.

Dans tous les cas, je m'engage à attendre l'arrêté d'autorisation de plantation avant de réaliser les travaux. Le délai d'instruction de ma demande est de deux mois, conformément à l'article R.414-24 du code de l'environnement.

Fait à (lieu) : POUILLEY Le (date) : 19/11/19

Nom, Prénom : MOREAU JACK MOREAU Eliane

Signature



ANNEXES

- **Carte des sites Natura 2000 en Deux-Sèvres**
- **Listes et coordonnées des structures animatrices**



NATURA 2000 en Deux-Sèvres

CHAMPAGNE DE MERON



PRÉFET DES DEUX-SÈVRES

Source : DDT 79, Septembre 2012
 Echelle : 1/550 000^e
 DDT 79/O/serveur carto/Documents WOR/serveur/tdes/
 Natura 2000 en Deux-Sèvres WOR

Liste des structures animatrices Natura 2000 pour le département des Deux-Sèvres

En attente de désignation d'une nouvelle structure animatrice
Site en animation : **Ruisseau du Magot**

Syndicat Mixte à la carte du Haut Val de Sèvre et Sud Gâtine
3 route de Verdeil
79800 Sainte-Eanne
05 49 05 37 18
Correspondants : , **David THEBAULT, Clément LEBRETON**
dthebault@smc79.fr, clebreton@smc79.fr
Site en animation : **Vallée du Magnerolles**

CREN Poitou-Charentes
Antenne des Deux-Sèvres
45 rue Villersexel - 79000 NIORT
Tel : 05.49.75.97.36
Correspondante : **Justine VIDAL**
vidal@cren-poitou-charentes.org
Sites en animation : **Carrières de Loubeau et Chaumes d'Avon**

Syndicat mixte de la Vallée du Thouet
26 Rue de la Grille
79600 SAINT LOUP-sur-THOUET
Tel : 05.49.64.85.98
Correspondant : **Jocelyn ADAM**
natura2000@valleeduthouet.fr
Site en animation : **Bassin du Thouet amont**

Pôle Environnement et Développement Durable
Communauté d'Agglomération du Bocage Bressuirais
27 Boulevard du Colonel Aubry
BP 90184 - 79304 Bressuire Cedex
Tel : 05.49.65.99.59
Correspondant : **Guillaume KOCH**
guillaume.koch@agglo2b.fr
Site en animation : **Vallée de l'Argenton**

SIAH de l'Autize et de l'Egray
Le Toit des Sources
4 Rue de l'Atlantique
79160 Le BEUGNON
Tel : 05.49.63.33.74
Correspondante : **Cécile POUGET**
siah.autize.egray@gmail.com
Site en animation : **Vallée de l'Autize**

Parc Naturel Régional du Marais poitevin
2 Rue de l'Église,
79510 COULON
Tel : 05.49.35.15.47
Correspondante : **Odile CARDOT**
o.cardot@parc-marais-poitevin.fr
Sites en animation : **Marais poitevin (ZPS et ZSC)**

Syndicat Mixte de la Boutonne (SYMBO) :
71 route de Brioux
79170 PÉRIGNÉ
Tel : 05.49.07.82.68 ou 06 07 23 86 19
Correspondant : **Mickaël COUTANTIN**
mickael.coutantin.symbo@orange.fr
Site en animation : **Vallée de la Boutonne**

Conseil départemental des Deux-Sèvres
Correspondant : Natacha Bouet
Maison du Département - Mail Lucie Aubrac -
CS 58880 -
79028 NIORT Cedex
Tel : 05.49.06.79.79
Correspondante : **Natacha BOUET**
Tel : 05.17.18.81.62
natacha.bouet@deux-sevres.fr

Sites en animation : **Massif forestier de Chizé-Aulnay ; Plaine de Niort Sud-Est ; Plaine de Niort Nord Ouest ; Plaine de la Mothe Saint-Héray – Lezay ; Plaine d’Oiron – Thénézay.**

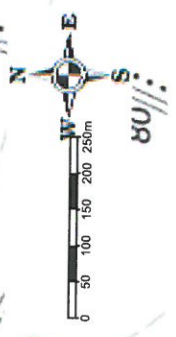
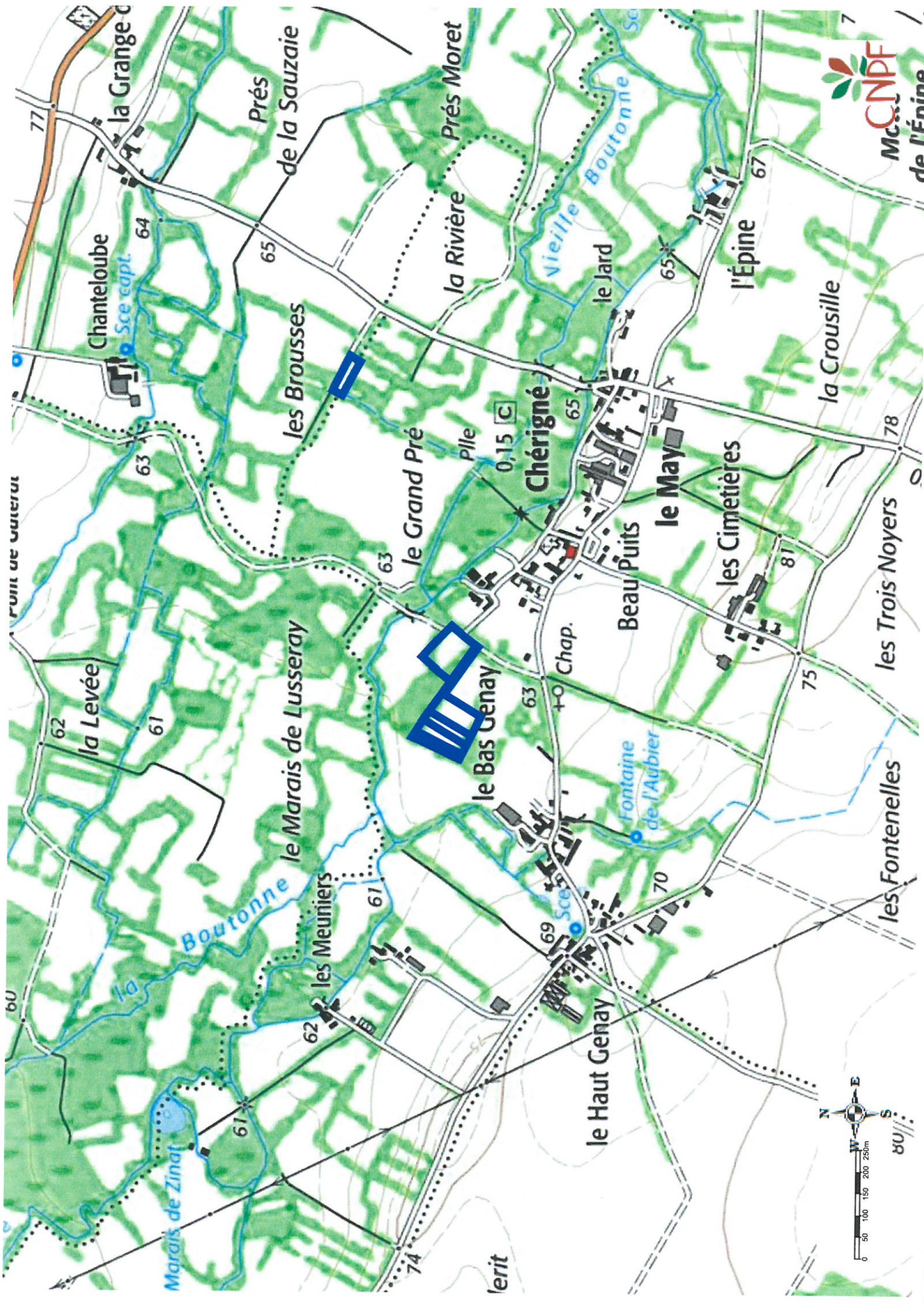

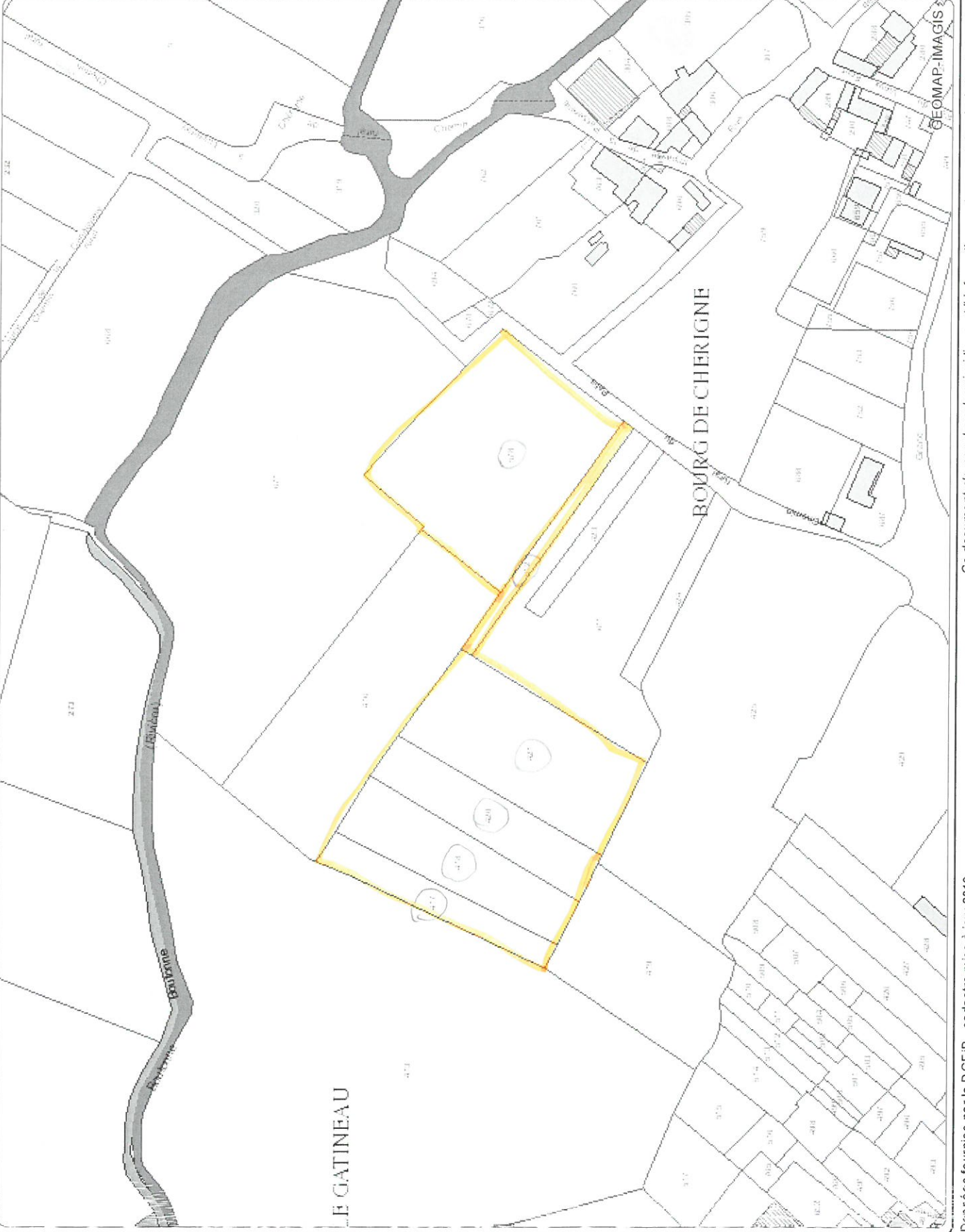
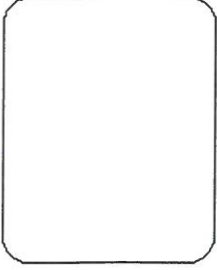

Noms de lieudits
Nom divers
Numéros de parcelles
Noms de voies

- Réseaux hydrographiques**
■ Etang et lac
■ Cours d'eau en général
- Bâtiment**
■ Dur
■ Léger
- Parcelles**
■ Parcelles

N
1:2 500

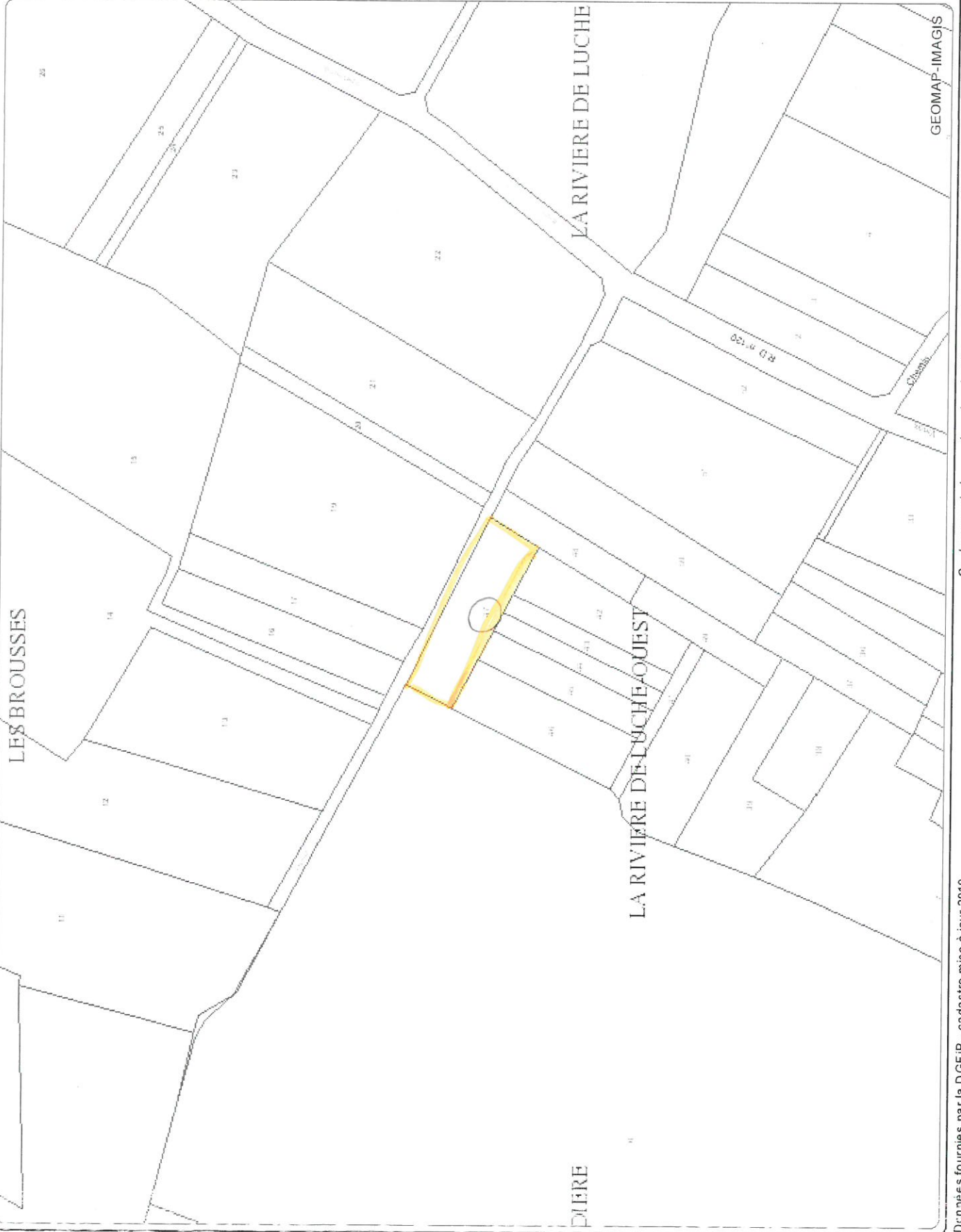
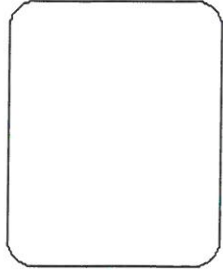

Noms de lieudits
Nom divers
Numéros de parcelles
Noms de voies

- Réseaux hydrographiques
- Etang et lac
 - Cours d'eau en général
- Bâtiment
- Dur
 - Léger
- Parcelles
- Parcelles

N
1:2 500