



Liberté • Égalité • Fraternité
RÉPUBLIQUE FRANÇAISE

Ministère chargé de
l'environnement

Demande d'examen au cas par cas préalable à la réalisation éventuelle d'une évaluation environnementale

Article R. 122-3 du code de l'environnement



N° 14734*03

*Ce formulaire sera publié sur le site internet de l'autorité environnementale
Avant de remplir cette demande, lire attentivement la notice explicative*

Cadre réservé à l'autorité environnementale

Date de réception :

26/11/2019

Dossier complet le :

26/11/2019

N° d'enregistrement :

2019-9221

1. Intitulé du projet

Défrichement d'un îlot boisé de 9 259 m² sur la commune de Cherves-Richemont au lieu-dit "Terrier du Plantis".

2. Identification du (ou des) maître(s) d'ouvrage ou du (ou des) pétitionnaire(s)

2.1 Personne physique

Nom

Prénom

2.2 Personne morale

Dénomination ou raison sociale

Société Jas HENNESSY & Co

Nom, prénom et qualité de la personne
habilitée à représenter la personne morale

M.Renaud FILLIOUX DE GIRONDE, Maître assembleur, directeur qualité vieillissement
et production eaux-de-vie.

RCS / SIRET

9 0 5 6 2 0 0 3 5 0 0 0 1 4

Forme juridique

Société anonyme

Joignez à votre demande l'annexe obligatoire n°1

3. Catégorie(s) applicable(s) du tableau des seuils et critères annexé à l'article R. 122-2 du code de l'environnement et dimensionnement correspondant du projet

N° de catégorie et sous-catégorie	Caractéristiques du projet au regard des seuils et critères de la catégorie (Préciser les éventuelles rubriques issues d'autres nomenclatures (ICPE, IOTA, etc.))
47 a)	Défrichement d'une superficie de 0,9259 ha sur un îlot boisé isolé non classée en zone naturelle au PLU de Cherves-Richemont.

4. Caractéristiques générales du projet

Doivent être annexées au présent formulaire les pièces énoncées à la rubrique 8.1 du formulaire

4.1 Nature du projet, y compris les éventuels travaux de démolition

Défrichement d'une superficie de 0,9259 ha sur un îlot boisé isolé pour convertir la surface en terre agricole.

C'est un peuplement irrégulier sur une station peu fertile. Les arbres connaissent un grand stress hydrique et il y a beaucoup de dépérissement. Il y a une dominance de frênes et de chênes avec quelques ormes et alisiers. Le peuplement est clairsemé et le diamètre maximum rencontré est de 40 cm.

4.2 Objectifs du projet

Convertir cette parcelle en terre cultivable pour faire un remembrement de parcelles agricoles. En effet, les parcelles contiguës AC-104 et AD-65 appartiennent à la société JAs Hennessy and Co et sont déjà cultivées.

4.3 Décrivez sommairement le projet

4.3.1 dans sa phase travaux

La parcelle sera exploitée en totalité puis désouchée. Un travail du sol peu profond permettra d'utiliser rapidement la parcelle comme terre agricole.

4.3.2 dans sa phase d'exploitation

La parcelle sera cultivée en même temps que les parcelles voisines qui nous appartiennent.

4.4 A quelle(s) procédure(s) administrative(s) d'autorisation le projet a-t-il été ou sera-t-il soumis ?

La décision de l'autorité environnementale devra être jointe au(x) dossier(s) d'autorisation(s).

Conformément à l'article 1 de l'arrêté relatif à la protection des espaces boisés (autorisation de défrichement) du 5 février 2005, le défrichement ne nécessite pas de demande d'autorisation puisque la surface est inférieure à 1 hectare.

4.5 Dimensions et caractéristiques du projet et superficie globale de l'opération - préciser les unités de mesure utilisées

Grandeurs caractéristiques	Valeur(s)
Superficie de la parcelle cadastrale à défricher	0,9259 ha

4.6 Localisation du projet

Adresse et commune(s)
d'implantation

Lieu-dit "Terrier du Plantis"
Parcelle AD-192
16370 Cherves Richemont

Coordonnées géographiques¹

Long. 4 5° 44' 12" 2 Lat. 00° 18' 59" 0

Pour les catégories 5° a), 6° a), b) et c), 7° a), b) 9° a), b), c), d), 10°, 11° a) b), 12°, 13°, 22°, 32°, 34°, 38° ; 43° a), b) de l'annexe à l'article R. 122-2 du code de l'environnement :

Point de départ :

Long. ___° ___' ___" ___ Lat. ___° ___' ___" ___

Point d'arrivée :

Long. ___° ___' ___" ___ Lat. ___° ___' ___" ___

Communes traversées :

16370 Cherves Richemont

Joignez à votre demande les annexes n° 2 à 6

4.7 S'agit-il d'une modification/extension d'une installation ou d'un ouvrage existant ?

Oui

Non

4.7.1 Si oui, cette installation ou cet ouvrage a-t-il fait l'objet d'une évaluation environnementale ?

Oui

Non

4.7.2 Si oui, décrivez sommairement les différentes composantes de votre projet et indiquez à quelle date il a été autorisé ?

¹ Pour l'outre-mer, voir notice explicative

5. Sensibilité environnementale de la zone d'implantation envisagée

Afin de réunir les informations nécessaires pour remplir le tableau ci-dessous, vous pouvez vous rapprocher des services instructeurs, et vous référer notamment à l'outil de cartographie interactive CARMEN, disponible sur le site de chaque direction régionale.

Le site Internet du ministère en charge de l'environnement vous propose, dans la rubrique concernant la demande de cas par cas, la liste des sites internet où trouver les données environnementales par région utiles pour remplir le formulaire.

Le projet se situe-t-il :	Oui	Non	Lequel/Laquelle ?
Dans une zone naturelle d'intérêt écologique, faunistique et floristique de type I ou II (ZNIEFF) ?	<input type="checkbox"/>	<input checked="" type="checkbox"/>	
En zone de montagne ?	<input type="checkbox"/>	<input checked="" type="checkbox"/>	
Dans une zone couverte par un arrêté de protection de biotope ?	<input type="checkbox"/>	<input checked="" type="checkbox"/>	
Sur le territoire d'une commune littorale ?	<input type="checkbox"/>	<input checked="" type="checkbox"/>	
Dans un parc national, un parc naturel marin, une réserve naturelle (nationale ou régionale), une zone de conservation halieutique ou un parc naturel régional ?	<input type="checkbox"/>	<input checked="" type="checkbox"/>	
Sur un territoire couvert par un plan de prévention du bruit, arrêté ou le cas échéant, en cours d'élaboration ?	<input type="checkbox"/>	<input checked="" type="checkbox"/>	
Dans un bien inscrit au patrimoine mondial ou sa zone tampon, un monument historique ou ses abords ou un site patrimonial remarquable ?	<input type="checkbox"/>	<input checked="" type="checkbox"/>	
Dans une zone humide ayant fait l'objet d'une délimitation ?	<input type="checkbox"/>	<input checked="" type="checkbox"/>	Le PLU nous indique que la parcelle est en partie comprise dans la zone inondable lors de crue exceptionnelle du Fossé du Roy. En revanche, la parcelle n'est pas située dans une zone humide.

Dans une commune couverte par un plan de prévention des risques naturels prévisibles (PPRN) ou par un plan de prévention des risques technologiques (PPRT) ? Si oui, est-il prescrit ou approuvé ?	<input checked="" type="checkbox"/>	<input type="checkbox"/>	La commune de Cherves-Richemont est couverte par le plan de prévention des risques technologiques de la société JAs Hennessy and Co, approuvé par arrêté préfectoral du 28 juillet 2011.
Dans un site ou sur des sols pollués ?	<input type="checkbox"/>	<input checked="" type="checkbox"/>	
Dans une zone de répartition des eaux ?	<input checked="" type="checkbox"/>	<input type="checkbox"/>	Le projet se situe en zone de répartition des eaux au titre de l'article R211-71 du Code de l'Environnement, soit le bassin de la Charente.
Dans un périmètre de protection rapprochée d'un captage d'eau destiné à la consommation humaine ou d'eau minérale naturelle ?	<input checked="" type="checkbox"/>	<input type="checkbox"/>	La commune de Cherves-Richemont est située dans le périmètre de protection éloigné du captage d'eau de Coulonges-Charente (arrêté du 31/12/1976) qui couvre une large partie du département Charente dont la commune de Cherves-Richemont.
Dans un site inscrit ?	<input type="checkbox"/>	<input checked="" type="checkbox"/>	
Le projet se situe-t-il, dans ou à proximité :	Oui	Non	Lequel et à quelle distance ?
D'un site Natura 2000 ?	<input type="checkbox"/>	<input checked="" type="checkbox"/>	La parcelle se situe à environ 3 km au Nord du site Natura 2000 "Vallée de la Charente entre Angoulême et Cognac et ses principaux affluents"
D'un site classé ?	<input type="checkbox"/>	<input checked="" type="checkbox"/>	

6. Caractéristiques de l'impact potentiel du projet sur l'environnement et la santé humaine au vu des informations disponibles

6.1 Le projet envisagé est-il **susceptible** d'avoir les incidences notables suivantes ?

Veillez compléter le tableau suivant :

Incidences potentielles		Oui	Non	De quelle nature ? De quelle importance ? Appréciez sommairement l'impact potentiel
Ressources	Engendre-t-il des prélèvements d'eau ? Si oui, dans quel milieu ?	<input type="checkbox"/>	<input checked="" type="checkbox"/>	
	Impliquera-t-il des drainages / ou des modifications prévisibles des masses d'eau souterraines ?	<input type="checkbox"/>	<input checked="" type="checkbox"/>	
	Est-il excédentaire en matériaux ?	<input type="checkbox"/>	<input checked="" type="checkbox"/>	
	Est-il déficitaire en matériaux ? Si oui, utilise-t-il les ressources naturelles du sol ou du sous-sol ?	<input type="checkbox"/>	<input checked="" type="checkbox"/>	
Milieu naturel	Est-il susceptible d'entraîner des perturbations, des dégradations, des destructions de la biodiversité existante : faune, flore, habitats, continuités écologiques ?	<input type="checkbox"/>	<input checked="" type="checkbox"/>	Cet îlot isolé est situé en dehors des zones à enjeux prioritaires pour la préservation et la remise en état des continuités écologiques régionales définies dans le Schéma Régional de Cohérence Ecologique (SRCE) de la région Poitou-Charentes adopté par arrêté préfectoral le 3 novembre 2015.
	Si le projet est situé dans ou à proximité d'un site Natura 2000, est-il susceptible d'avoir un impact sur un habitat / une espèce inscrit(e) au Formulaire Standard de Données du site ?	<input type="checkbox"/>	<input checked="" type="checkbox"/>	La parcelle se situe à environ 3 km au Nord du site Natura 2000 "Vallée de la Charente entre Angoulême et Cognac et ses principaux affluents". Il n'y aura donc pas d'impact sur la zone Natura 2000 précédemment citée.

	Est-il susceptible d'avoir des incidences sur les autres zones à sensibilité particulière énumérées au 5.2 du présent formulaire ?	<input type="checkbox"/>	<input checked="" type="checkbox"/>	
	Engendre-t-il la consommation d'espaces naturels, agricoles, forestiers, maritimes ?	<input type="checkbox"/>	<input checked="" type="checkbox"/>	La surface défrichée sera convertie en terres agricoles.
Risques	Est-il concerné par des risques technologiques ?	<input type="checkbox"/>	<input checked="" type="checkbox"/>	
	Est-il concerné par des risques naturels ?	<input checked="" type="checkbox"/>	<input type="checkbox"/>	Une partie de la parcelle est située en zone inondable lors de crue exceptionnelle du Fossé du Roy
	Engendre-t-il des risques sanitaires ? Est-il concerné par des risques sanitaires ?	<input type="checkbox"/> <input type="checkbox"/>	<input checked="" type="checkbox"/> <input checked="" type="checkbox"/>	
Nuisances	Engendre-t-il des déplacements/des trafics	<input type="checkbox"/>	<input checked="" type="checkbox"/>	Pendant la période de défrichement, les principaux déplacements seront liés aux transports des engins de chantier et des camions de transport du bois exploité.
	Est-il source de bruit ? Est-il concerné par des nuisances sonores ?	<input type="checkbox"/> <input type="checkbox"/>	<input checked="" type="checkbox"/> <input checked="" type="checkbox"/>	Pendant la période de défrichement, les principales sources de bruit seront les tronçonneuses pour le défrichement qui durera moins d'un mois et les engins de terrassement pour la conversion en terre agricole. Tous les engins utilisés respecteront la réglementation en vigueur. Les travaux auront lieu du lundi au vendredi de 7h30 à 12h et de 13h à 18h.

	Engendre-t-il des odeurs ? Est-il concerné par des nuisances olfactives ?	<input type="checkbox"/>	<input checked="" type="checkbox"/>	
	Engendre-t-il des vibrations ? Est-il concerné par des vibrations ?	<input type="checkbox"/>	<input checked="" type="checkbox"/>	
	Engendre-t-il des émissions lumineuses ? Est-il concerné par des émissions lumineuses ?	<input type="checkbox"/>	<input checked="" type="checkbox"/>	
Emissions	Engendre-t-il des rejets dans l'air ?	<input type="checkbox"/>	<input checked="" type="checkbox"/>	
	Engendre-t-il des rejets liquides ? Si oui, dans quel milieu ?	<input type="checkbox"/>	<input checked="" type="checkbox"/>	
	Engendre-t-il des effluents ?	<input type="checkbox"/>	<input checked="" type="checkbox"/>	
	Engendre-t-il la production de déchets non dangereux, inertes, dangereux ?	<input type="checkbox"/>	<input checked="" type="checkbox"/>	

Patrimoine / Cadre de vie / Population	Est-il susceptible de porter atteinte au patrimoine architectural, culturel, archéologique et paysager ?	<input type="checkbox"/>	<input checked="" type="checkbox"/>	
	Engendre-t-il des modifications sur les activités humaines (agriculture, sylviculture, urbanisme, aménagements), notamment l'usage du sol ?	<input checked="" type="checkbox"/>	<input type="checkbox"/>	Agrandissement de la surface agricole au détriment de la surface boisée.

6.2 Les incidences du projet identifiées au 6.1 sont-elles susceptibles d'être cumulées avec d'autres projets existants ou approuvés ?

Oui Non Si oui, décrivez lesquelles :

6.3 Les incidences du projet identifiées au 6.1 sont-elles susceptibles d'avoir des effets de nature transfrontière ?

Oui Non Si oui, décrivez lesquels :

6.4 Description, le cas échéant, des mesures et des caractéristiques du projet destinées à éviter ou réduire les effets négatifs notables du projet sur l'environnement ou la santé humaine (pour plus de précision, il vous est possible de joindre une annexe traitant de ces éléments) :

7. Auto-évaluation (facultatif)

Au regard du formulaire rempli, estimez-vous qu'il est nécessaire que votre projet fasse l'objet d'une évaluation environnementale ou qu'il devrait en être dispensé ? Expliquez pourquoi.

L'îlot concerné par le défrichement est un peuplement irrégulier sur une station peu fertile. Les arbres connaissent un grand stress hydrique et il y a beaucoup de dépérissement. Il y a une dominance de frênes et de chênes avec quelques ormes et alisiers. Le peuplement est clairsemé et le diamètre maximum rencontré est de 40 cm. Ces essences sont communes dans la région et ne présentent pas d'intérêt particulier. Au regard des réponses apportées aux questions du formulaire, nous estimons que ce projet devrait être dispensé d'une étude d'impact puisque la surface défrichée sera convertie en surface agricoles.

8. Annexes

8.1 Annexes obligatoires

Objet		
1	Document CERFA n°14734 intitulé « informations nominatives relatives au maître d'ouvrage ou pétitionnaire » - non publié ;	<input checked="" type="checkbox"/>
2	Un plan de situation au 1/25 000 ou, à défaut, à une échelle comprise entre 1/16 000 et 1/64 000 (Il peut s'agir d'extraits cartographiques du document d'urbanisme s'il existe) ;	<input checked="" type="checkbox"/>
3	Au minimum, 2 photographies datées de la zone d'implantation, avec une localisation cartographique des prises de vue, l'une devant permettre de situer le projet dans l'environnement proche et l'autre de le situer dans le paysage lointain ;	<input checked="" type="checkbox"/>
4	Un plan du projet <u>ou</u> , pour les travaux, ouvrages ou aménagements visés aux catégories 5° a), 6°a), b) et c), 7°a), b), 9°a), b), c), d), 10°, 11°a), b), 12°, 13°, 22°, 32, 38° ; 43° a) et b) de l'annexe à l'article R. 122-2 du code de l'environnement un projet de tracé ou une enveloppe de tracé ;	<input type="checkbox"/>
5	Sauf pour les travaux, ouvrages ou aménagements visés aux 5° a), 6°a), b) et c), 7° a), b), 9°a), b), c), d), 10°, 11°a), b), 12°, 13°, 22°, 32, 38° ; 43° a) et b) de l'annexe à l'article R. 122-2 du code de l'environnement : plan des abords du projet (100 mètres au minimum) pouvant prendre la forme de photos aériennes datées et complétées si nécessaire selon les évolutions récentes, à une échelle comprise entre 1/2 000 et 1/5 000. Ce plan devra préciser l'affectation des constructions et terrains avoisinants ainsi que les canaux, plans d'eau et cours d'eau ;	<input checked="" type="checkbox"/>
6	Si le projet est situé dans un site Natura 2000, un plan de situation détaillé du projet par rapport à ce site. Dans les autres cas, une carte permettant de localiser le projet par rapport aux sites Natura 2000 sur lesquels le projet est susceptible d'avoir des effets.	<input type="checkbox"/>

8.2 Autres annexes volontairement transmises par le maître d'ouvrage ou pétitionnaire

Veillez compléter le tableau ci-joint en indiquant les annexes jointes au présent formulaire d'évaluation, ainsi que les parties auxquelles elles se rattachent

Objet

9. Engagement et signature

Je certifie sur l'honneur l'exactitude des renseignements ci-dessus

Fait à

le,

Signature





PREFECTURE DE LA CHARENTE

DIRECTION DEPARTEMENTALE DE L'AGRICULTURE ET DE LA FORET

**ARRETE RELATIF A LA PROTECTION DES ESPACES BOISES
(AUTORISATION DE DEFRICHEMENT)**

**LE PREFET DE LA CHARENTE
CHEVALIER DE LA LEGION D'HONNEUR
OFFICIER DE L'ORDRE NATIONAL DU MERITE**

- Vu la loi n° 2001-602 du 9 juillet 2001 d'orientation sur la forêt et notamment son article 27 - II,
Vu le code forestier et notamment son article L. 311-2,
Vu l'avis du Centre Régional de la Propriété Forestière de Poitou-Charentes en date du 1^{er} décembre 2004,
Vu l'avis de l'Office National des Forêts en date du 7 décembre 2004,
Vu l'avis de la Chambre d'Agriculture de la Charente en date du 15 décembre 2004,
Sur proposition du Secrétaire Général de la Préfecture,

ARRETE

ARTICLE 1 : Dans l'ensemble du département de la Charente, tout défrichement, quelle qu'en soit la surface, dans un bois de superficie supérieure ou égale à 1 ha, même divisé en propriétés distinctes, est soumis à autorisation administrative préalable.

ARTICLE 2 : Dans l'ensemble du département de la Charente, tout défrichement, quelle qu'en soit la surface, dans un parc ou un jardin clos attenant à une habitation principale et de surface supérieure ou égale à 1 ha, lié à la réalisation d'une opération d'aménagement prévue au titre 1^{er} du livre III du code de l'urbanisme ou d'une opération de construction soumise à autorisation au titre de ce code, relève également d'une autorisation administrative préalable.

ARTICLE 3 : Le Secrétaire Général de la Préfecture, les Sous-Préfets, les Maires, le Commandant du Groupement de Gendarmerie de la Charente, le Directeur Départemental de l'Agriculture et de la Forêt sont chargés, chacun en ce qui le concerne, de l'exécution du présent arrêté qui sera publié au recueil des actes administratifs et affiché dans toutes les mairies.

Angoulême, le

22 FEV. 2005

Le Préfet,

Hugues BOUSIGES

Plan des abords du projet
Demande de défrichement
Commune de Cherves-Richemont

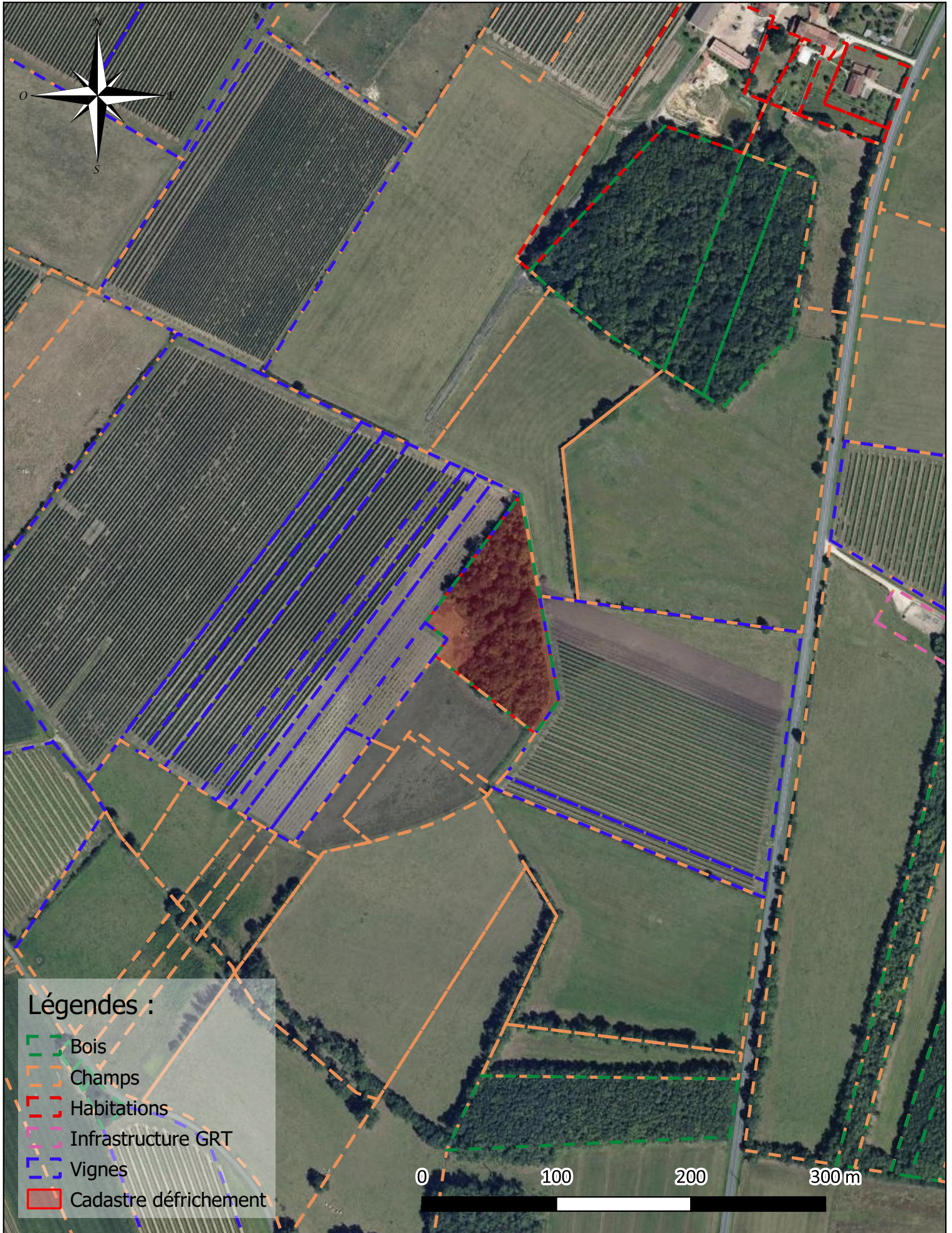

Légendes :

- Bois
- Champs
- Habitations
- Infrastructure GRT
- Vignes
- Cadastre défrichement

Plan de situation
Demande de défrichement
Commune de Cherves-Richemont

