

Ministère chargé de  
l'environnement

*Ce formulaire sera publié sur le site internet de l'autorité environnementale  
Avant de remplir cette demande, lire attentivement la notice explicative*

**Cadre réservé à l'autorité environnementale**

Date de réception :

Dossier complet le :

N° d'enregistrement :

10/12/19

22/01/2020

2019\_00 9277

**1. Intitulé du projet**

Premier boisement de terres agricoles d'un superficie autour de 3.04 ha  
Département de Lot et Garonne ; commune de Jusix

**2. Identification du (ou des) maître(s) d'ouvrage ou du (ou des) pétitionnaire(s)**

**2.1 Personne physique**

Nom **POUVERREAU**

Prénom **Raymond**

**2.2 Personne morale**

Dénomination ou raison sociale

Nom, prénom et qualité de la personne  
habilitée à représenter la personne morale

RCS / SIRET

**39857697500013**

Forme juridique

**Joignez à votre demande l'annexe obligatoire n°1**

**3. Catégorie(s) applicable(s) du tableau des seuils et critères annexé à l'article R. 122-2 du code de l'environnement et dimensionnement correspondant du projet**

N° de catégorie et sous-catégorie	Caractéristiques du projet au regard des seuils et critères de la catégorie (Préciser les éventuelles rubriques issues d'autres nomenclatures (ICPE, IOTA, etc.))
47°c)	Premier boisement d'un superficie de 3.04 ha

**4. Caractéristiques générales du projet**

**Doivent être annexées au présent formulaire les pièces énoncées à la rubrique 8.1 du formulaire**

**4.1 Nature du projet, y compris les éventuels travaux de démolition**

Le projet consiste à la première plantation de **3,04 ha** de peupliers sur une terre agricole.

L'objectif est de développer sur l'exploitation la filière peuplier par une production de bois de qualité, en plantant une essence déjà bien implantée sur le territoire.

Les travaux consistent à réaliser l'implantation des clones suivant les recommandations habituelles de boisement en populiculture :

- une préparation localisée du sol avant plantation,
- la plantation de peupliers à 204 tiges par hectare avec des variétés adaptées au sol (suivant les conseils de technicien),
- une entretien mécanique du sol annuel après plantation (disquage superficiel des interlignes au printemps) et élagage progressif.

Ces parcelles feront l'objet d'un document de gestion durable (Code de Bonnes Pratiques Sylvicoles).

## 4.2 Objectifs du projet

L'objectif de ce boisement est de :

- valoriser les parcelles par une plantation réversible, tout en conservant ces parcelles en bon état d'entretien,
- diversifier les revenus du propriétaire,
- réaliser une production de bois d'œuvre de peupliers de qualité. Production très demandée par les industriels locaux,
- maintenir des parcelles accessible, aérée avec un couvert limité.

Les parcelles seront gérées conformément au document de gestion forestière durable.

## 4.3 Décrivez sommairement le projet

### 4.3.1 dans sa phase travaux

Les travaux seront programmés et réalisés sur une durée de 3 à 4 mois.

Il y aura plusieurs étapes :

- 1- la préparation du sol par un travail localisé à l'emplacement des plants (sous solage),
- 2- la plantation envisagée de décembre à mars, avec la pose de filets de protection contre les dégâts de gibier qui seront retirés 4 à 5 ans suite à la plantation.

Les plants sont certifiés et inscrits dans la liste régionalisée en vigueur (juillet 2018 - juin 2020) et plantés à une densité de 204 plants par hectare soit un quadrillage de 7m sur 7m.

Les plantations seront réalisées en respectant les distances avec les fonds voisins.

### 4.3.2 dans sa phase d'exploitation

Dans le cadre de l'exploitation, les travaux suivants seront réalisés :

- 1- entretiens annuels du sol par un travail mécanique superficiel dans les interlignes (au printemps sur sol ressuyé pour ne pas créer d'ornières),
- 2- un élagage entre la 2<sup>ème</sup> et 8<sup>ème</sup> année (selon la croissance des arbres) avec dans un premier temps une taille de formation et élagage précoce à 3,50 ml puis ensuite un élagage à 7 ml minimum.
- 3- Coupe des arbres selon la croissance (généralement 15<sup>ème</sup> année).



#### 4.4 A quelle(s) procédure(s) administrative(s) d'autorisation le projet a-t-il été ou sera-t-il soumis ?

La décision de l'autorité environnementale devra être jointe au(x) dossier(s) d'autorisation(s).

Uniquement demande d'examen au cas par cas (Article R.122-3 du code de l'environnement) au titre de l'item 47 °c) premier boisement supérieur à 0,5 ha

#### 4.5 Dimensions et caractéristiques du projet et superficie globale de l'opération - préciser les unités de mesure utilisées

Grandeurs caractéristiques	Valeur(s)
Superficie globale de la plantation (boisement d'un seul tenant)	3,04 ha

#### 4.6 Localisation du projet

Adresse et commune(s)  
d'implantation

Commune : JUSIX

Lieu dit : Marin

Section : ZI

Parcelles N° 1a

Section : ZK

Parcelles N° 2

Coordonnées géographiques<sup>1</sup>

Long. 0 ° 04' 46 " 18 Lat. 44 ° 52' 72 " 16

Pour les catégories 5° a), 6° a), b) et c), 7° a), b) 9° a), b), c), d), 10°, 11° a) b), 12°, 13°, 22°, 32°, 34°, 38° ; 43° a), b) de l'annexe à l'article R. 122-2 du code de l'environnement :

Point de départ :

Long. \_\_\_ ° \_\_\_ ' \_\_\_ " \_\_\_ Lat. \_\_\_ ° \_\_\_ ' \_\_\_ " \_\_\_

Point d'arrivée :

Long. \_\_\_ ° \_\_\_ ' \_\_\_ " \_\_\_ Lat. \_\_\_ ° \_\_\_ ' \_\_\_ " \_\_\_

Communes traversées :

Joignez à votre demande les annexes n° 2 à 6

4.7 S'agit-il d'une modification/extension d'une installation ou d'un ouvrage existant ?

Oui

Non

4.7.1 Si oui, cette installation ou cet ouvrage a-t-il fait l'objet d'une évaluation environnementale ?

Oui

Non

4.7.2 Si oui, décrivez sommairement les différentes composantes de votre projet et indiquez à quelle date il a été autorisé ?

<sup>1</sup> Pour l'outre-mer, voir notice explicative

## 5. Sensibilité environnementale de la zone d'implantation envisagée

Afin de réunir les informations nécessaires pour remplir le tableau ci-dessous, vous pouvez vous rapprocher des services instructeurs, et vous référer notamment à l'outil de cartographie interactive CARMEN, disponible sur le site de chaque direction régionale.

Le site Internet du ministère en charge de l'environnement vous propose, dans la rubrique concernant la demande de cas par cas, la liste des sites internet où trouver les données environnementales par région utiles pour remplir le formulaire.

Le projet se situe-t-il :	Oui	Non	Lequel/Laquelle ?
Dans une zone naturelle d'intérêt écologique, faunistique et floristique de type I ou II (ZNIEFF) ?	<input checked="" type="checkbox"/>	<input type="checkbox"/>	
En zone de montagne ?	<input type="checkbox"/>	<input checked="" type="checkbox"/>	
Dans une zone couverte par un arrêté de protection de biotope ?	<input type="checkbox"/>	<input checked="" type="checkbox"/>	
Sur le territoire d'une commune littorale ?	<input type="checkbox"/>	<input checked="" type="checkbox"/>	
Dans un parc national, un parc naturel marin, une réserve naturelle (nationale ou régionale), une zone de conservation halieutique ou un parc naturel régional ?	<input type="checkbox"/>	<input checked="" type="checkbox"/>	
Sur un territoire couvert par un plan de prévention du bruit, arrêté ou le cas échéant, en cours d'élaboration ?	<input type="checkbox"/>	<input checked="" type="checkbox"/>	
Dans un bien inscrit au patrimoine mondial ou sa zone tampon, un monument historique ou ses abords ou un site patrimonial remarquable ?	<input type="checkbox"/>	<input checked="" type="checkbox"/>	
Dans une zone humide ayant fait l'objet d'une délimitation ?	<input type="checkbox"/>	<input checked="" type="checkbox"/>	



Dans une commune couverte par un plan de prévention des risques naturels prévisibles (PPRN) ou par un plan de prévention des risques technologiques (PPRT) ? Si oui, est-il prescrit ou approuvé ?	<input type="checkbox"/>	<input checked="" type="checkbox"/>	
Dans un site ou sur des sols pollués ?	<input type="checkbox"/>	<input checked="" type="checkbox"/>	
Dans une zone de répartition des eaux ?	<input type="checkbox"/>	<input checked="" type="checkbox"/>	
Dans un périmètre de protection rapprochée d'un captage d'eau destiné à la consommation humaine ou d'eau minérale naturelle ?	<input type="checkbox"/>	<input checked="" type="checkbox"/>	
Dans un site inscrit ?	<input type="checkbox"/>	<input checked="" type="checkbox"/>	
<b>Le projet se situe-t-il, dans ou à proximité :</b>	<b>Oui</b>	<b>Non</b>	<b>Lequel et à quelle distance ?</b>
D'un site Natura 2000 ?	<input checked="" type="checkbox"/>	<input type="checkbox"/>	
D'un site classé ?	<input type="checkbox"/>	<input checked="" type="checkbox"/>	

6. Caractéristiques de l'impact potentiel du projet sur l'environnement et la santé humaine au vu des informations disponibles

6.1 Le projet envisagé est-il susceptible d'avoir les incidences notables suivantes ?

Veuillez compléter le tableau suivant :

Incidences potentielles		Oui	Non	De quelle nature ? De quelle importance ? Appréciez sommairement l'impact potentiel
Ressources	Engendre-t-il des prélèvements d'eau ? Si oui, dans quel milieu ?	<input type="checkbox"/>	<input checked="" type="checkbox"/>	Les peupliers ne nécessitent pas d'irrigation par aspersion
	Impliquera-t-il des drainages / ou des modifications prévisibles des masses d'eau souterraines ?	<input type="checkbox"/>	<input checked="" type="checkbox"/>	
	Est-il excédentaire en matériaux ?	<input type="checkbox"/>	<input checked="" type="checkbox"/>	
	Est-il déficitaire en matériaux ? Si oui, utilise-t-il les ressources naturelles du sol ou du sous-sol ?	<input type="checkbox"/>	<input checked="" type="checkbox"/>	
Milieu naturel	Est-il susceptible d'entraîner des perturbations, des dégradations, des destructions de la biodiversité existante : faune, flore, habitats, continuités écologiques ?	<input type="checkbox"/>	<input checked="" type="checkbox"/>	La modification de l'assolement (céréales par peupliers) va déboucher sur l'arrêt des intrants agricoles. On peut donc supposer un impact positif sur la faune et la flore
	Si le projet est situé dans ou à proximité d'un site Natura 2000, est-il susceptible d'avoir un impact sur un habitat / une espèce inscrit(e) au Formulaire Standard de Données du site ?	<input type="checkbox"/>	<input checked="" type="checkbox"/>	La encore, la modification de l'assolement (céréales par peupliers) va déboucher sur l'arrêt des intrants agricoles. On peut donc supposer un impact positif sur la faune et la flore



	Est-il susceptible d'avoir des incidences sur les autres zones à sensibilité particulière énumérées au 5.2 du présent formulaire ?	<input type="checkbox"/>	<input checked="" type="checkbox"/>	
	Engendre-t-il la consommation d'espaces naturels, agricoles, forestiers, maritimes ?	<input checked="" type="checkbox"/>	<input type="checkbox"/>	La plantation de peupliers vient en remplacement d'un espace agricole (céréales)
<b>Risques</b>	Est-il concerné par des risques technologiques ?	<input type="checkbox"/>	<input checked="" type="checkbox"/>	
	Est-il concerné par des risques naturels ?	<input type="checkbox"/>	<input checked="" type="checkbox"/>	
	Engendre-t-il des risques sanitaires ?	<input type="checkbox"/>	<input checked="" type="checkbox"/>	Les clones à planter sont choisis pour diversifier et prévenir tout risque sanitaire (choix dans la liste des cultivars éligibles aux aides régionales)
	Est-il concerné par des risques sanitaires ?	<input type="checkbox"/>	<input checked="" type="checkbox"/>	
<b>Nuisances</b>	Engendre-t-il des déplacements/des trafics	<input type="checkbox"/>	<input checked="" type="checkbox"/>	
	Est-il source de bruit ? Est-il concerné par des nuisances sonores ?	<input type="checkbox"/> <input type="checkbox"/>	<input checked="" type="checkbox"/> <input checked="" type="checkbox"/>	

	Engendre-t-il des odeurs ? Est-il concerné par des nuisances olfactives ?	<input type="checkbox"/>	<input checked="" type="checkbox"/>	
	Engendre-t-il des vibrations ? Est-il concerné par des vibrations ?	<input type="checkbox"/>	<input checked="" type="checkbox"/>	
	Engendre-t-il des émissions lumineuses ? Est-il concerné par des émissions lumineuses ?	<input type="checkbox"/>	<input checked="" type="checkbox"/>	
<b>Emissions</b>	Engendre-t-il des rejets dans l'air ?	<input type="checkbox"/>	<input checked="" type="checkbox"/>	Au contraire, la plantation de peupliers (essence à croissance rapide) va permettre le stockage du carbone
	Engendre-t-il des rejets liquides ? Si oui, dans quel milieu ?	<input type="checkbox"/>	<input checked="" type="checkbox"/>	
	Engendre-t-il des effluents ?	<input type="checkbox"/>	<input checked="" type="checkbox"/>	
	Engendre-t-il la production de déchets non dangereux, inertes, dangereux ?	<input type="checkbox"/>	<input checked="" type="checkbox"/>	



<b>Patrimoine / Cadre de vie / Population</b>	Est-il susceptible de porter atteinte au patrimoine architectural, culturel, archéologique et paysager ?	<input type="checkbox"/>	<input checked="" type="checkbox"/>	Le peuplier est sur le département de Lot et Garonne une essence très développée.
	Engendre-t-il des modifications sur les activités humaines (agriculture, sylviculture, urbanisme, aménagements), notamment l'usage du sol ?	<input type="checkbox"/>	<input checked="" type="checkbox"/>	Le boisement induit un changement d'usage mais permet une nouvelle valorisation (voulue par le propriétaire) dans la filière forêt-bois, sources de nombreux emplois locaux.

**6.2 Les incidences du projet identifiées au 6.1 sont-elles susceptibles d'être cumulées avec d'autres projets existants ou approuvés ?**

Oui  Non  Si oui, décrivez lesquelles :

**6.3 Les incidences du projet identifiées au 6.1 sont-elles susceptibles d'avoir des effets de nature transfrontière ?**

Oui  Non  Si oui, décrivez lesquels :

**6.4 Description, le cas échéant, des mesures et des caractéristiques du projet destinées à éviter ou réduire les effets négatifs notables du projet sur l'environnement ou la santé humaine (pour plus de précision, il vous est possible de joindre une annexe traitant de ces éléments) :**

Ce projet de plantation consiste :

- à planter des clones peu sensibles aux risques sanitaires (liste régionalisée en vigueur) ,
- à réaliser un travail préparatoire du sol localisé (sous-solage, disquage),
- lors de la phase travaux (plantation, élagage) et exploitation (coupe) à choisir des périodes propices pour éviter de déstabiliser le sol (ornières, tassements) et diminuer au maximum la circulation des engins agricoles,
- à supprimer le recours aux produits phytosanitaires (désherbants, engrais,...),
- à enlever les filets de protection contre les dégâts du gibier.

De plus, il y aura un arrêt définitif des cultures agricoles consommatrice en eau et le document de gestion durable (Code de Bonnes Pratiques Sylvicoles) des parcelles boisées sera respecté.

**7. Auto-évaluation (facultatif)**

Au regard du formulaire rempli, estimez-vous qu'il est nécessaire que votre projet fasse l'objet d'une évaluation environnementale ou qu'il devrait en être dispensé ? Expliquez pourquoi.

Nous estimons que le projet pourrait être dispensé d'évaluation environnementale car :

- le projet est conforme aux recommandations formulées pour ce type de boisement,
- le boisement a un impact positif sur le sol et l'environnement de la parcelle, compte tenu de l'usage précédent,
- le projet ne compromet pas le potentiel agronomique et écologique de la parcelle.

De plus, le propriétaire souhaite valoriser ces parcelles par la plantation de boisement pour éviter la fermeture du paysage (friches).

**8. Annexes**

**8.1 Annexes obligatoires**

Objet		
1	Document CERFA n°14734 intitulé « informations nominatives relatives au maître d'ouvrage ou pétitionnaire » - <b>non publié</b> ;	<input checked="" type="checkbox"/>
2	Un plan de situation au 1/25 000 ou, à défaut, à une échelle comprise entre 1/16 000 et 1/64 000 (Il peut s'agir d'extraits cartographiques du document d'urbanisme s'il existe) ;	<input checked="" type="checkbox"/>
3	Au minimum, 2 photographies datées de la zone d'implantation, avec une localisation cartographique des prises de vue, l'une devant permettre de situer le projet dans l'environnement proche et l'autre de le situer dans le paysage lointain ;	<input checked="" type="checkbox"/>
4	Un plan du projet <u>ou</u> , pour les travaux, ouvrages ou aménagements visés aux catégories 5° a), 6°a), b) et c), 7°a), b), 9°a), b), c), d), 10°, 11°a), b), 12°, 13°, 22°, 32, 38° ; 43° a) et b) de l'annexe à l'article R. 122-2 du code de l'environnement un projet de tracé ou une enveloppe de tracé ;	<input checked="" type="checkbox"/>
5	Sauf pour les travaux, ouvrages ou aménagements visés aux 5° a), 6°a), b) et c), 7° a), b), 9°a), b), c), d), 10°, 11°a), b), 12°, 13°, 22°, 32, 38° ; 43° a) et b) de l'annexe à l'article R. 122-2 du code de l'environnement : plan des abords du projet (100 mètres au minimum) pouvant prendre la forme de photos aériennes datées et complétées si nécessaire selon les évolutions récentes, à une échelle comprise entre 1/2 000 et 1/5 000. Ce plan devra préciser l'affectation des constructions et terrains avoisinants ainsi que les canaux, plans d'eau et cours d'eau ;	<input checked="" type="checkbox"/>
6	Si le projet est situé dans un site Natura 2000, un plan de situation détaillé du projet par rapport à ce site. Dans les autres cas, une carte permettant de localiser le projet par rapport aux sites Natura 2000 sur lesquels le projet est susceptible d'avoir des effets.	<input type="checkbox"/>



## 8.2 Autres annexes volontairement transmises par le maître d'ouvrage ou pétitionnaire

Veillez compléter le tableau ci-joint en indiquant les annexes jointes au présent formulaire d'évaluation, ainsi que les parties auxquelles elles se rattachent

Objet

## 9. Engagement et signature

Je certifie sur l'honneur l'exactitude des renseignements ci-dessus



Fait à JUSIX

le, 6 décembre 2019

Signature







# ANNEXE 2

Commentaire : Projet boisement en  
peuplier  
M. Pouverreau  
Département : Lot et Garonne  
Commune : Jusix

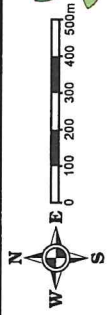

x:465644 y:6385940  
(RGFR93)  
06/12/2019  
Sources : ©CNPF©IGN©INPN©  
Réalisation : ©CNPF, servcarto.fop v1.4

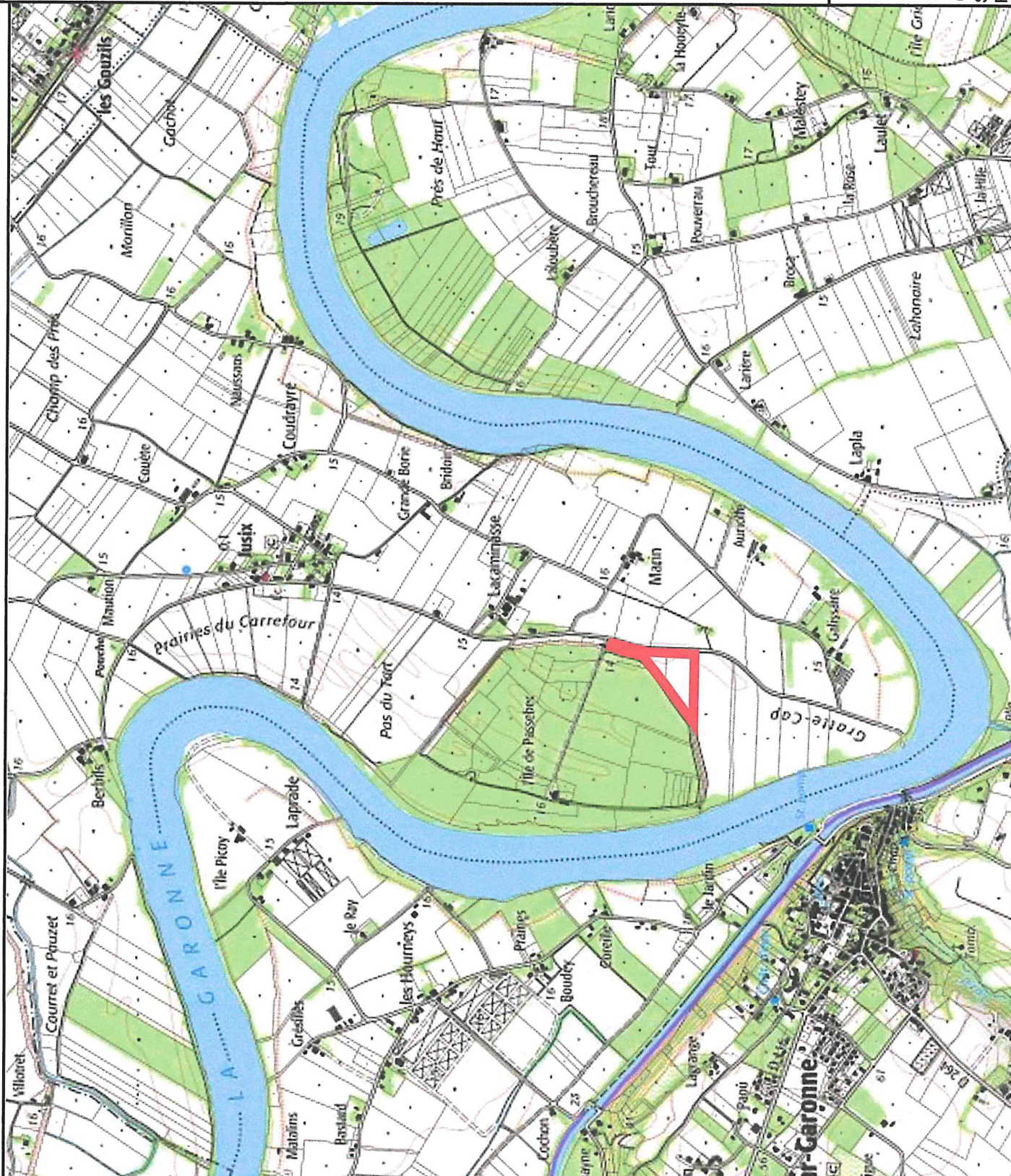





ANNEXE 5

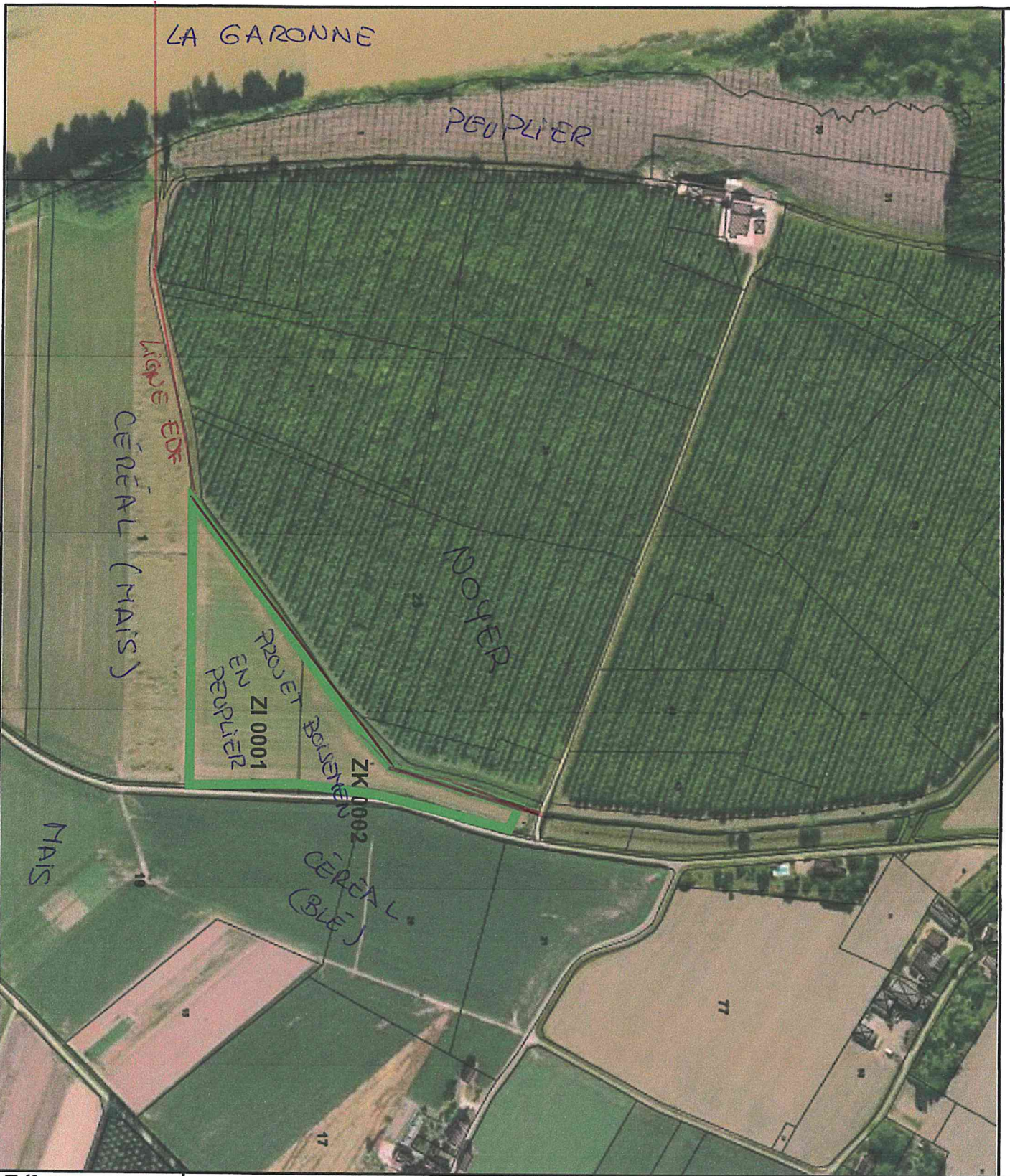

Commentaire : Projet boisement en peuplier  
M. Pouverreau

Département : Lot et Garonne  
Commune : Jusix

■ (3,04 ha)

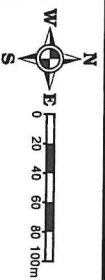

• x:465132 y:6388546  
(RGF93)

06/12/2019

Sources : ©CNPF©©IGN©©INPN©

Réalisation : ©CNPF, servcarto.fop v1.4

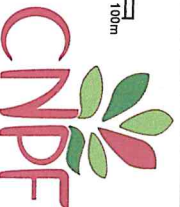





# ANNEXE 4 : plan de projet



Commentaire : Projet boisement en peuplier  
M. POUVERREAU

Département : Lot et Garonne  
Commune : Jusix

Densité de plantation 7 x 7  
204 tiges / ha

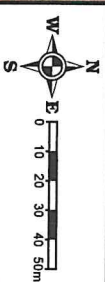

x:465238 y:6388422  
(RGRF93)

06/12/2019

Sources : ©CNPF©©IGN©©INPN©  
Réalisation : ©CNPF, servcarto, fop v1.4

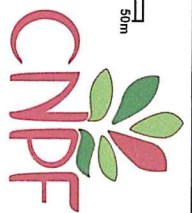





**PHOTOS PARCELLE (4/12/2019)**

Photo 1



Photo 2



Photo 3



