

Demande d'examen au cas par cas préalable à la réalisation éventuelle d'une évaluation environnementale

Article R. 122-3 du code de l'environnement

*Ce formulaire sera publié sur le site Internet de l'autorité environnementale
Avant de remplir cette demande, lire attentivement la notice explicative*

Cadre réservé à l'autorité environnementale

Date de réception :

26/08/2020

Dossier complet le :

26/08/2020

N° d'enregistrement :

10046

I. Intitulé du projet

CONSTRUCTION D'UN ENTREPOT FRIGORIFIQUE

2. Identification du (ou des) maître(s) d'ouvrage ou du (ou des) pétitionnaire(s)

2.1 Personne physique

Nom

Prénom

2.2 Personne morale

Dénomination ou raison sociale

PRIM@EVER IMMO

Nom, prénom et qualité de la personne
habilitée à représenter la personne morale

GARNIER Rémy

RCS / SIRET

3 8 4 7 5 0 3 8 6 0 0 0 7 8

Forme juridique SAS

Joignez à votre demande l'annexe obligatoire n°1

3. Catégorie(s) applicable(s) du tableau des seuils et critères annexé à l'article R. 122-2 du code de l'environnement et dimensionnement correspondant du projet

N° de catégorie et sous-catégorie	Caractéristiques du projet au regard des seuils et critères de la catégorie (Préciser les éventuelles rubriques issues d'autres nomenclatures (ICPE, IOTA, etc.))
39	Entrepôt frigorifique de 3000m ² sur un terrain de 45008 m ²

4. Caractéristiques générales du projet

Doivent être annexées au présent formulaire les pièces énoncées à la rubrique 8.1 du formulaire

4.1 Nature du projet, y compris les éventuels travaux de démolition

Construction d'un entrepôt frigorifique à 12° C sur une surface de 3000 m² destiné au stockage de céréales conditionnés en Big bag.

4.2 Objectifs du projet

Stockage temporaire de céréales.

4.3 Décrivez sommairement le projet

4.3.1 dans sa phase travaux

Terrassement, fondations et dallage B.A.

Structure béton

Isolation verticale en panneaux de chambre froide

Couverture multicouches

4.3.2 dans sa phase d'exploitation

Livraisons et enlèvements des big bag par des transporteurs P.L. pour un stockage au sol par le biais de trois quais niveleurs.

4.4 A quelle(s) procédure(s) administrative(s) d'autorisation le projet a-t-il été ou sera-t-il soumis ?

La décision de l'autorité environnementale devra être jointe au(x) dossier(s) d'autorisation(s).

Permis de construire
Déclaration ICPE 1511

4.5 Dimensions et caractéristiques du projet et superficie globale de l'opération - préciser les unités de mesure utilisées

Grandeurs caractéristiques	Valeur(s)
Entrepôt largeur	45.45m
Entrepôt Longueur	66.00m

4.6 Localisation du projet

Adresse et commune(s)
d'implantation

Technopôle Agen Garonne
Lot N° 7
47310 Sainte Colombe en Bruihlois

Coordonnées géographiques¹ Long. 0 ° 3 2 ' 1 2 " 66 Lat. 4 4 ° 1 1 ' 5 4 " 82

Pour les catégories 5° a), 6° a), b) et c), 7° a), b) 9° a), b), c), d), 10°, 11° a) b), 12°, 13°, 22°, 32°, 34°, 38° ; 43° a), b) de l'annexe à l'article R. 122-2 du code de l'environnement :

Point de départ :

Long. ___ ° ___ ' ___ " ___ Lat. ___ ° ___ ' ___ " ___

Point d'arrivée :

Long. ___ ° ___ ' ___ " ___ Lat. ___ ° ___ ' ___ " ___

Communes traversées :

Joignez à votre demande les annexes n° 2 à 6

4.7 S'agit-il d'une modification/extension d'une installation ou d'un ouvrage existant ?

Oui

Non

4.7.1 Si oui, cette installation ou cet ouvrage a-t-il fait l'objet d'une évaluation environnementale ?

Oui

Non

4.7.2 Si oui, décrivez sommairement les différentes composantes de votre projet et indiquez à quelle date il a été autorisé ?

¹ Pour l'outre-mer, voir notice explicative

5. Sensibilité environnementale de la zone d'implantation envisagée

Afin de réunir les informations nécessaires pour remplir le tableau ci-dessous, vous pouvez vous rapprocher des services instructeurs, et vous référer notamment à l'outil de cartographie interactive CARMEN, disponible sur le site de chaque direction régionale.

Le site Internet du ministère en charge de l'environnement vous propose, dans la rubrique concernant la demande de cas par cas, la liste des sites internet où trouver les données environnementales par région utiles pour remplir le formulaire.

Le projet se situe-t-il :	Oui	Non	Lequel/Laquelle ?
Dans une zone naturelle d'intérêt écologique, faunistique et floristique de type I ou II (ZNIEFF) ?	<input type="checkbox"/>	<input checked="" type="checkbox"/>	
En zone de montagne ?	<input type="checkbox"/>	<input checked="" type="checkbox"/>	
Dans une zone couverte par un arrêté de protection de biotope ?	<input type="checkbox"/>	<input checked="" type="checkbox"/>	
Sur le territoire d'une commune littorale ?	<input type="checkbox"/>	<input checked="" type="checkbox"/>	
Dans un parc national, un parc naturel marin, une réserve naturelle (nationale ou régionale), une zone de conservation halieutique ou un parc naturel régional ?	<input type="checkbox"/>	<input checked="" type="checkbox"/>	
Sur un territoire couvert par un plan de prévention du bruit, arrêté ou le cas échéant, en cours d'élaboration ?	<input type="checkbox"/>	<input checked="" type="checkbox"/>	
Dans un bien inscrit au patrimoine mondial ou sa zone tampon, un monument historique ou ses abords ou un site patrimonial remarquable ?	<input type="checkbox"/>	<input checked="" type="checkbox"/>	
Dans une zone humide ayant fait l'objet d'une délimitation ?	<input type="checkbox"/>	<input checked="" type="checkbox"/>	

Dans une commune couverte par un plan de prévention des risques naturels prévisibles (PPRN) ou par un plan de prévention des risques technologiques (PPRT) ? Si oui, est-il prescrit ou approuvé ?	<input checked="" type="checkbox"/>	<input type="checkbox"/>	Plan de prévention des risques Retraits-Gonflements des sols Argileux approuvé le 22 janvier 2018
Dans un site ou sur des sols pollués ?	<input type="checkbox"/>	<input checked="" type="checkbox"/>	
Dans une zone de répartition des eaux ?	<input type="checkbox"/>	<input checked="" type="checkbox"/>	
Dans un périmètre de protection rapprochée d'un captage d'eau destiné à la consommation humaine ou d'eau minérale naturelle ?	<input type="checkbox"/>	<input checked="" type="checkbox"/>	
Dans un site inscrit ?	<input type="checkbox"/>	<input checked="" type="checkbox"/>	
Le projet se situe-t-il, dans ou à proximité :	Oui	Non	Lequel et à quelle distance ?
D'un site Natura 2000 ?	<input type="checkbox"/>	<input checked="" type="checkbox"/>	
D'un site classé ?	<input type="checkbox"/>	<input checked="" type="checkbox"/>	

6. Caractéristiques de l'impact potentiel du projet sur l'environnement et la santé humaine au vu des informations disponibles

6.1 Le projet envisagé est-il susceptible d'avoir les incidences notables suivantes ?

Veillez compléter le tableau suivant :

Incidences potentielles		Oui	Non	De quelle nature ? De quelle importance ? <i>Appréciez sommairement l'impact potentiel</i>
Ressources	Engendre-t-il des prélèvements d'eau ? Si oui, dans quel milieu ?	<input type="checkbox"/>	<input checked="" type="checkbox"/>	
	Impliquera-t-il des drainages / ou des modifications prévisibles des masses d'eau souterraines ?	<input type="checkbox"/>	<input checked="" type="checkbox"/>	
	Est-il excédentaire en matériaux ?	<input type="checkbox"/>	<input checked="" type="checkbox"/>	
	Est-il déficitaire en matériaux ? Si oui, utilise-t-il les ressources naturelles du sol ou du sous-sol ?	<input type="checkbox"/>	<input checked="" type="checkbox"/>	
Milieu naturel	Est-il susceptible d'entraîner des perturbations, des dégradations, des destructions de la biodiversité existante : faune, flore, habitats, continuités écologiques ?	<input type="checkbox"/>	<input checked="" type="checkbox"/>	
	Si le projet est situé dans ou à proximité d'un site Natura 2000, est-il susceptible d'avoir un impact sur un habitat / une espèce inscrit(e) au Formulaire Standard de Données du site ?	<input type="checkbox"/>	<input checked="" type="checkbox"/>	

	Est-il susceptible d'avoir des incidences sur les autres zones à sensibilité particulière énumérées au 5.2 du présent formulaire ?	<input type="checkbox"/>	<input checked="" type="checkbox"/>	
	Engendre-t-il la consommation d'espaces naturels, agricoles, forestiers, maritimes ?	<input type="checkbox"/>	<input checked="" type="checkbox"/>	
Risques	Est-il concerné par des risques technologiques ?	<input type="checkbox"/>	<input checked="" type="checkbox"/>	
	Est-il concerné par des risques naturels ?	<input checked="" type="checkbox"/>	<input type="checkbox"/>	Plan de prévention des risques Retraits-Gonflements des sols Argileux approuvé le 22 janvier 2018
	Engendre-t-il des risques sanitaires ? Est-il concerné par des risques sanitaires ?	<input type="checkbox"/> <input type="checkbox"/>	<input checked="" type="checkbox"/> <input checked="" type="checkbox"/>	
Nuisances	Engendre-t-il des déplacements/des trafics	<input checked="" type="checkbox"/>	<input type="checkbox"/>	Trafic PL limité
	Est-il source de bruit ? Est-il concerné par des nuisances sonores ?	<input checked="" type="checkbox"/> <input type="checkbox"/>	<input type="checkbox"/> <input checked="" type="checkbox"/>	Production de froid alimentaire

	Engendre-t-il des odeurs ?	<input type="checkbox"/>	<input checked="" type="checkbox"/>	
	Est-il concerné par des nuisances olfactives ?	<input type="checkbox"/>	<input checked="" type="checkbox"/>	
	Engendre-t-il des vibrations ?	<input type="checkbox"/>	<input checked="" type="checkbox"/>	
	Est-il concerné par des vibrations ?	<input type="checkbox"/>	<input checked="" type="checkbox"/>	
	Engendre-t-il des émissions lumineuses ?	<input type="checkbox"/>	<input checked="" type="checkbox"/>	
	Est-il concerné par des émissions lumineuses ?	<input type="checkbox"/>	<input checked="" type="checkbox"/>	
Emissions	Engendre-t-il des rejets dans l'air ?	<input type="checkbox"/>	<input checked="" type="checkbox"/>	
	Engendre-t-il des rejets liquides ? Si oui, dans quel milieu ?	<input type="checkbox"/>	<input checked="" type="checkbox"/>	
	Engendre-t-il des effluents ?	<input type="checkbox"/>	<input checked="" type="checkbox"/>	
	Engendre-t-il la production de déchets non dangereux, inertes, dangereux ?	<input type="checkbox"/>	<input checked="" type="checkbox"/>	

Patrimoine / Cadre de vie / Population	Est-il susceptible de porter atteinte au patrimoine architectural, culturel, archéologique et paysager ?	<input type="checkbox"/>	<input checked="" type="checkbox"/>	
	Engendre-t-il des modifications sur les activités humaines (agriculture, sylviculture, urbanisme, aménagements), notamment l'usage du sol ?	<input type="checkbox"/>	<input checked="" type="checkbox"/>	

6.2 Les incidences du projet identifiées au 6.1 sont-elles susceptibles d'être cumulées avec d'autres projets existants ou approuvés ?

Oui Non Si oui, décrivez lesquelles :

6.3 Les incidences du projet identifiées au 6.1 sont-elles susceptibles d'avoir des effets de nature transfrontière ?

Oui Non Si oui, décrivez lesquels :

6.4 Description, le cas échéant, des mesures et des caractéristiques du projet destinées à éviter ou réduire les effets négatifs notables du projet sur l'environnement ou la santé humaine (pour plus de précision, il vous est possible de joindre une annexe traitant de ces éléments) :

7. Auto-évaluation (facultatif)

Au regard du formulaire rempli, estimez-vous qu'il est nécessaire que votre projet fasse l'objet d'une évaluation environnementale ou qu'il devrait en être dispensé ? Expliquez pourquoi.

8. Annexes

8.1 Annexes obligatoires

Objet

1	Document CERFA n°14734 intitulé « informations nominatives relatives au maître d'ouvrage ou pétitionnaire » - non publié ;	<input checked="" type="checkbox"/>
2	Un plan de situation au 1/25 000 ou, à défaut, à une échelle comprise entre 1/16 000 et 1/64 000 (il peut s'agir d'extraits cartographiques du document d'urbanisme s'il existe) ;	<input checked="" type="checkbox"/>
3	Au minimum, 2 photographies datées de la zone d'implantation, avec une localisation cartographique des prises de vue, l'une devant permettre de situer le projet dans l'environnement proche et l'autre de le situer dans le paysage lointain ;	<input checked="" type="checkbox"/>
4	Un plan du projet <u>ou</u> , pour les travaux, ouvrages ou aménagements visés aux catégories 5° a), 6°a), b) et c), 7°a), b), 9°a), b), c), d), 10°, 11°a), b), 12°, 13°, 22°, 32, 38° ; 43° a) et b) de l'annexe à l'article R. 122-2 du code de l'environnement un projet de tracé ou une enveloppe de tracé ;	<input checked="" type="checkbox"/>
5	Sauf pour les travaux, ouvrages ou aménagements visés aux 5° a), 6°a), b) et c), 7° a), b), 9°a), b), c), d), 10°, 11°a), b), 12°, 13°, 22°, 32, 38° ; 43° a) et b) de l'annexe à l'article R. 122-2 du code de l'environnement : plan des abords du projet (100 mètres au minimum) pouvant prendre la forme de photos aériennes datées et complétées si nécessaire selon les évolutions récentes, à une échelle comprise entre 1/2 000 et 1/5 000. Ce plan devra préciser l'affectation des constructions et terrains avoisinants ainsi que les canaux, plans d'eau et cours d'eau ;	<input type="checkbox"/>
6	Si le projet est situé dans un site Natura 2000, un plan de situation détaillé du projet par rapport à ce site. Dans les autres cas, une carte permettant de localiser le projet par rapport aux sites Natura 2000 sur lesquels le projet est susceptible d'avoir des effets.	<input type="checkbox"/>

8.2 Autres annexes volontairement transmises par le maître d'ouvrage ou pétitionnaire

Veillez compléter le tableau ci-joint en indiquant les annexes jointes au présent formulaire d'évaluation, ainsi que les parties auxquelles elles se rattachent

Objet

9. Engagement et signature

Je certifie sur l'honneur l'exactitude des renseignements ci-dessus



Fait à

AGEN

le, 25-08-2020

Signature



MARRAUD INGENIERIE
2023
"Playe" route d'Auch
47552 BOE
Tel : 05 53 48 20 00
Fax : 05 53 48 55 95

MARRAUD INGENIERIE
2023 EST
Pico de l'Espérance
255 Av Paul Julien 807
13100 LE THOLONET
Tel : 05 53 48 20 00
Fax : 04 42 38 21 44

MARRAUD INGENIERIE
2023 EST
Espace Performance
14 Boulevard "S&A" Porte 16
11 rue de la République
44481 CAROLLEFOU
Tel : 02 28 23 88 00
Fax : 02 40 49 52 46

SCA Mail: dseval@marraud.com
www.opdus-marraud.com
www.3888.200.487@CCS.AGEN

MARRAUD ARCHITECTURE
"Playe" route d'Auch
47552 BOE
Tel : 05 53 48 20 00
Fax : 05 53 48 55 95
www.3888.200.487
N° d'inscription à l'ordre: 512 229

MAITRE D'OUVRAGE
S.A.S. PRIM@EVER IMMO
Marché Intérêt National
47 000 AGEN

OPERATION
CONSTRUCTION D'UN ENTREPOT FRIGORIFIQUE

LIEU
TECHNOPOLE AGEN GARONNE - N7
47310 SAINTE COLOMBE EN BRUILHOIS

MARRAUD ARCHITECTURE
4, rue Pierre Mendès France
BP 60 - 47552 BOE
Tel : 05 53 48 20 00
www.3888.200.487

Geométrie	Bureau de contrôle	INDICE	DATE	OBSERVATIONS + MODIFICATIONS	PAR
		A			
		B			
		C			
		D			
		E			
		F			
		G			
		H			
		I			
		J			

Structure BA	Froid	Demande de Permis de Construire	N° d'acte administratif: PC
Courants Fort	Courants Faibles	DESSINATEUR A. MANDILE	Date de délivrance: 17-07-2020
Fluides	V.R.D	APPROUVE PAR chargé d'affaire chef de projet	Echelle: 1/200
Plan d'aménagement Intérieur			N° de plan: ANNEXE

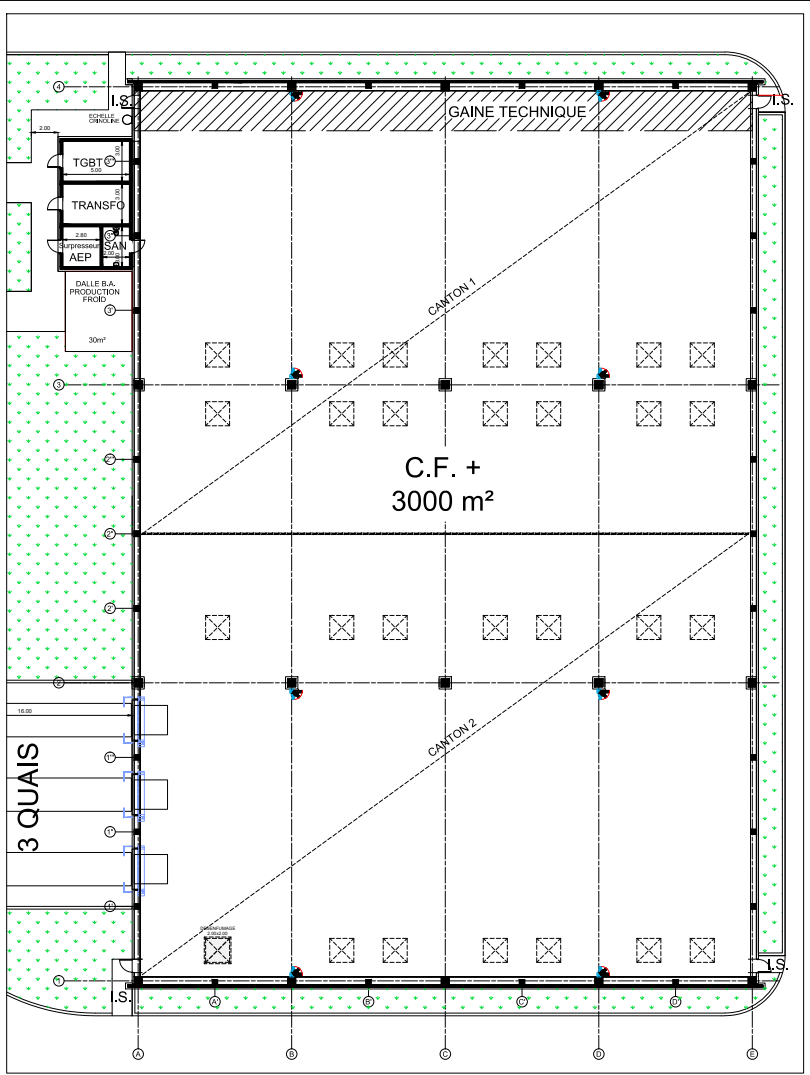

MARRAUD INGENIERIE
 SUD
 "Peyrol" route d'Auch
 BP 60
 47552 BOE
 Tel : 05 53 48 20 00
 Fax : 05 53 48 55 96

MARRAUD INGENIERIE
 SUD EST
 Parc de l'Escapade
 203 AV Paul Julien RN7
 33100 LAULAN
 Tel : 05 53 48 20 00
 Fax : 05 42 39 21 44

MARRAUD INGENIERIE
 EST Performance
 La Fleurière - Bat A Porte 16
 11 Bd Ampère BP20764
 44481 CARQUEFOU
 Tel : 02 28 23 68 00
 Fax : 02 40 48 32 46

E-Mail: desish@marraud.com
 www.groupe-marraud.com
 siren :388 200 487 RCS AGEN

MARRAUD ARCHITECTURE
 "Peyrol" route d'Auch
 BP 60
 47552 BOE
 Tel : 05 53 48 20 00
 Fax : 05 53 48 55 96
 siren : 501 493 055
 N° d'inscription à l'ordre: S12 229

Géométrie Bureau de contrôle

SS.I S.P.S

Structure BA Froid

Courants Fort Courants Faibles

Fluides V.R.D

Ce document est notre propriété et ne peut être ni reproduit ni communiqué à des tiers sans notre autorisation écrite. Aucune cote ne doit être prise à l'échelle du plan.

MAITRE D'OUVRAGE
S.A.S. PRIM@EVER IMMO
 Marché Intérêt National
 47 000 AGEN

OPERATION
CONSTRUCTION D'UN ENTREPOT FRIGORIFIQUE

LIEU
TECHNOPOLE AGEN GARONNE - N7
47310 SAINTE COLOMBE EN BRUILHOIS

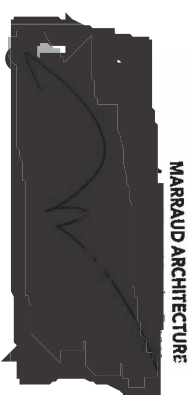

INDICE	DATE	OBSERVATIONS + MODIFICATIONS	PAR
A			
B			
C			
D			
E			
F			
G			
H			
I			
J			

Demande de Permis de Construire

DESSINATEUR **AMANDILE**

APPROUVE PAR **PC**
 chargé d'affaire --
 chef de projet --

Echelle : 1/20 000
 1/2000

1^{ère} émission : 17-07-2020

N° de plan : **PC1 a**

Plan de situation du terrain

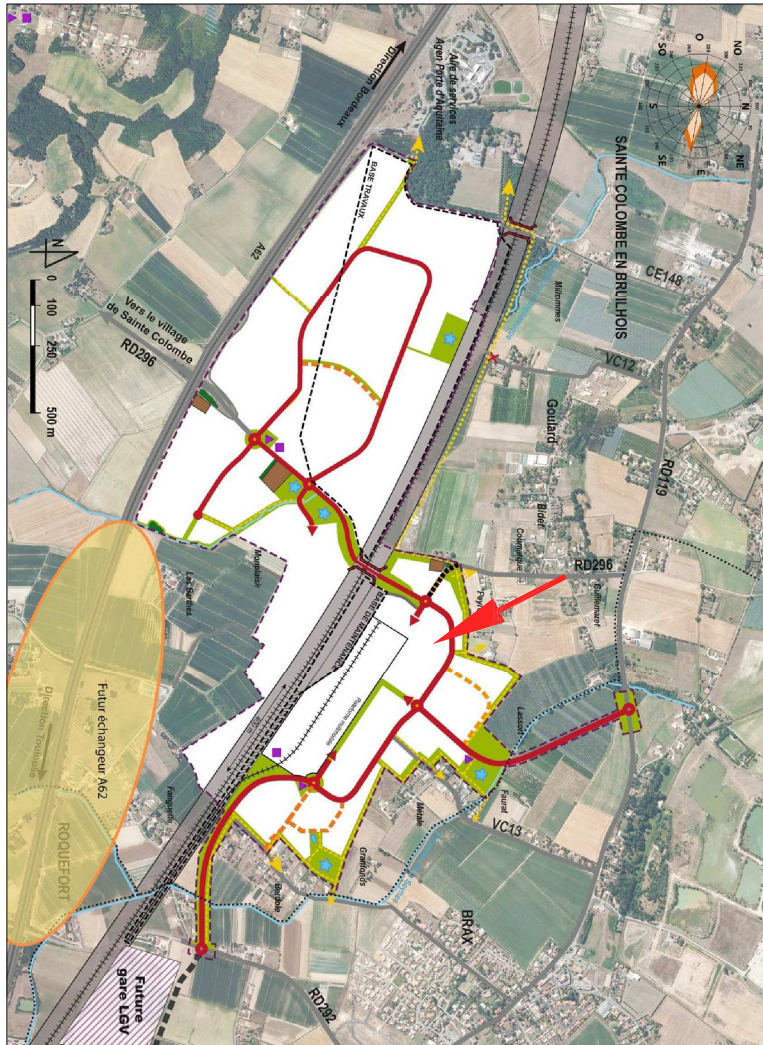
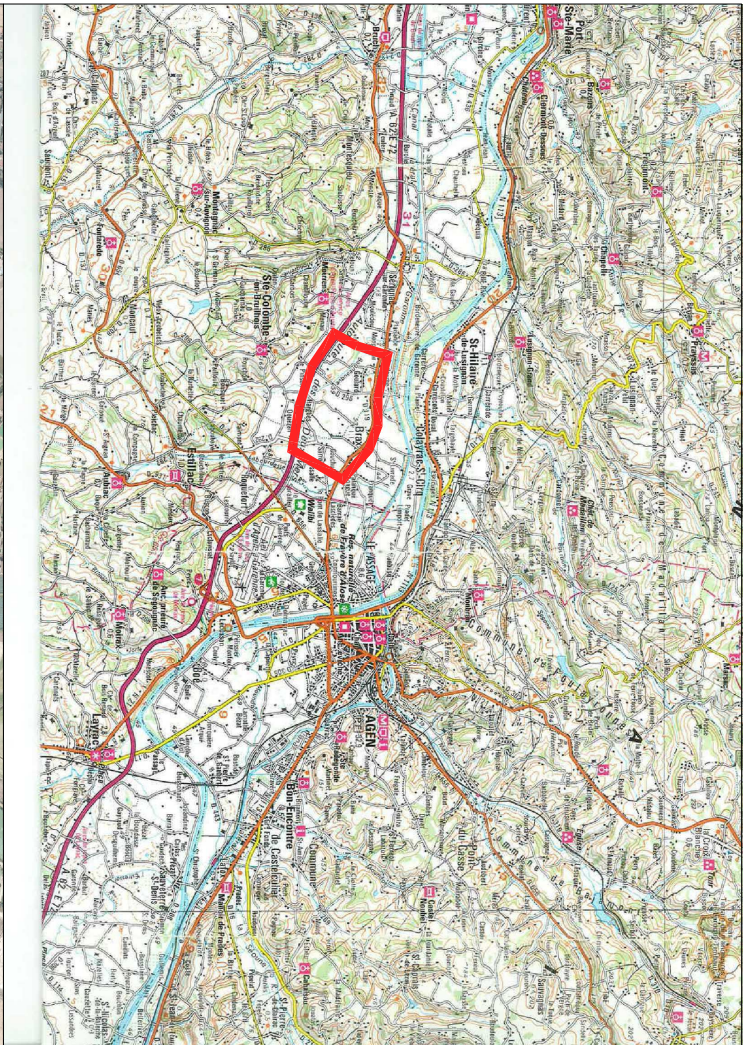

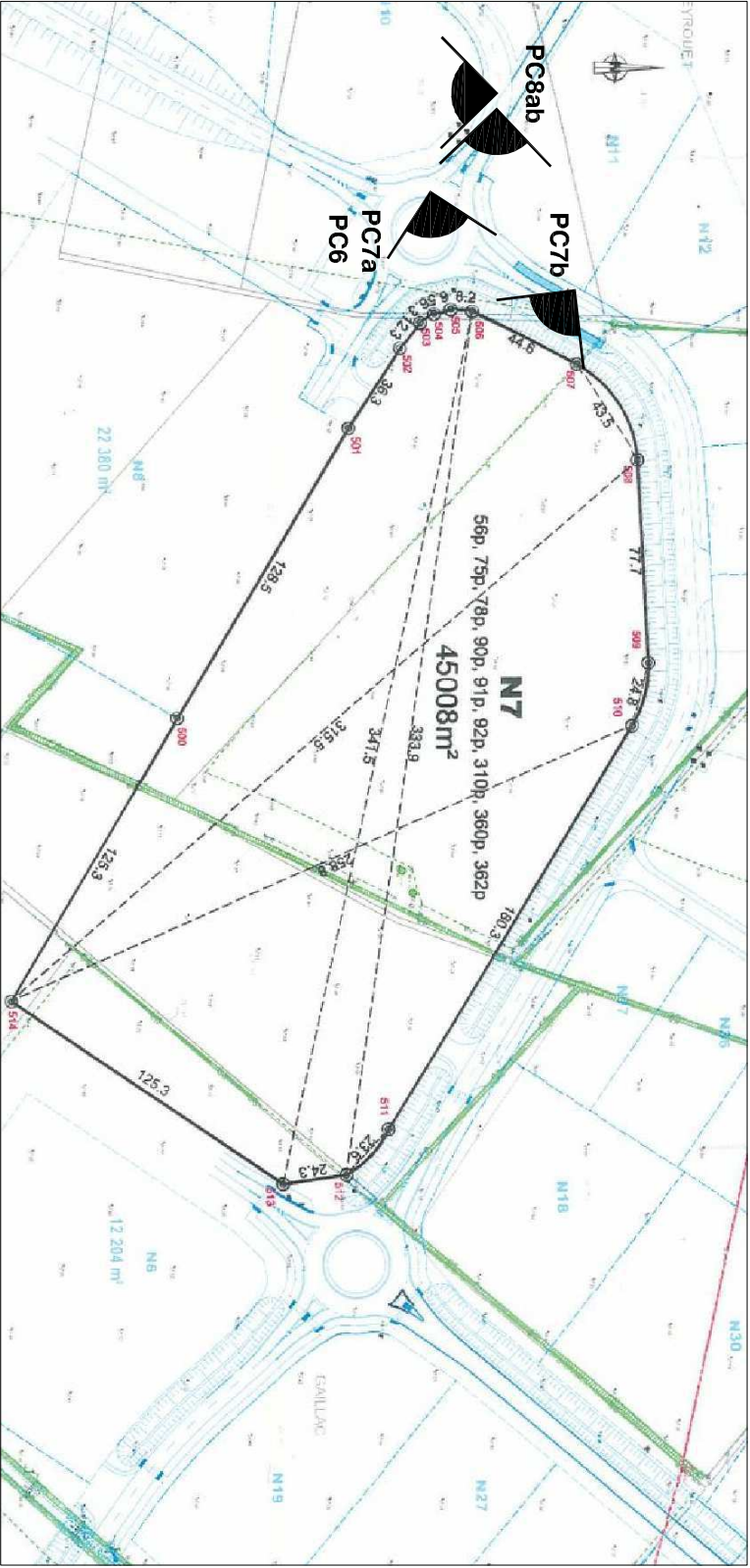
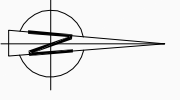

MAITRE D'OUVRAGE		S.A.S. PRIM@EVER IMMO Marché Intérêt National 47 000 AGEN		
OPERATION		CONSTRUCTION D'UN ENTREPOL FRIGORIFIQUE		
LIEU		TECHNOPOLE AGEN GARONNE - N7 47310 SAINTE COLOMBE EN BRUILHOIS		
ARCHITECTE		MARRAUD ARCHITECTURE 4, rue Paul-Marcus Perrier BP 50 - 47323 SCS Tél. : 05 63 45 10 00 www.marraud-architecture.com		

INDICE	DATE	OBSERVATIONS - MODIFICATIONS	PAR
A			
B			
C			
D			
E			
F			
G			
H			
I			
J			

Statut	Objet	Demande de Permis de Construire	PC
Statut BA	Final		
Couleur Fort	Couleur Faibles	DESSINATEUR	AMANDILE
		APPROUVE PAR	chef de projet
		Plan de masse des constructions	PC2
		à édifier ou à modifier	
		Plan projet Option Photovoltaïque	

Légende :

- Tourelle multicoche terre Vert Véronèse de chez soprano ou similars
- Arbustes**
 - **Rosa libre**
 - **Arbustes modernes**
 - **Arbustes classiques**
- Arbres**
 - **Arbres de feuillages persistants**
 - **Arbres à fleurs**

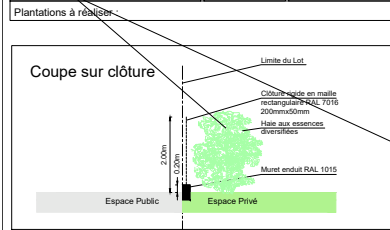
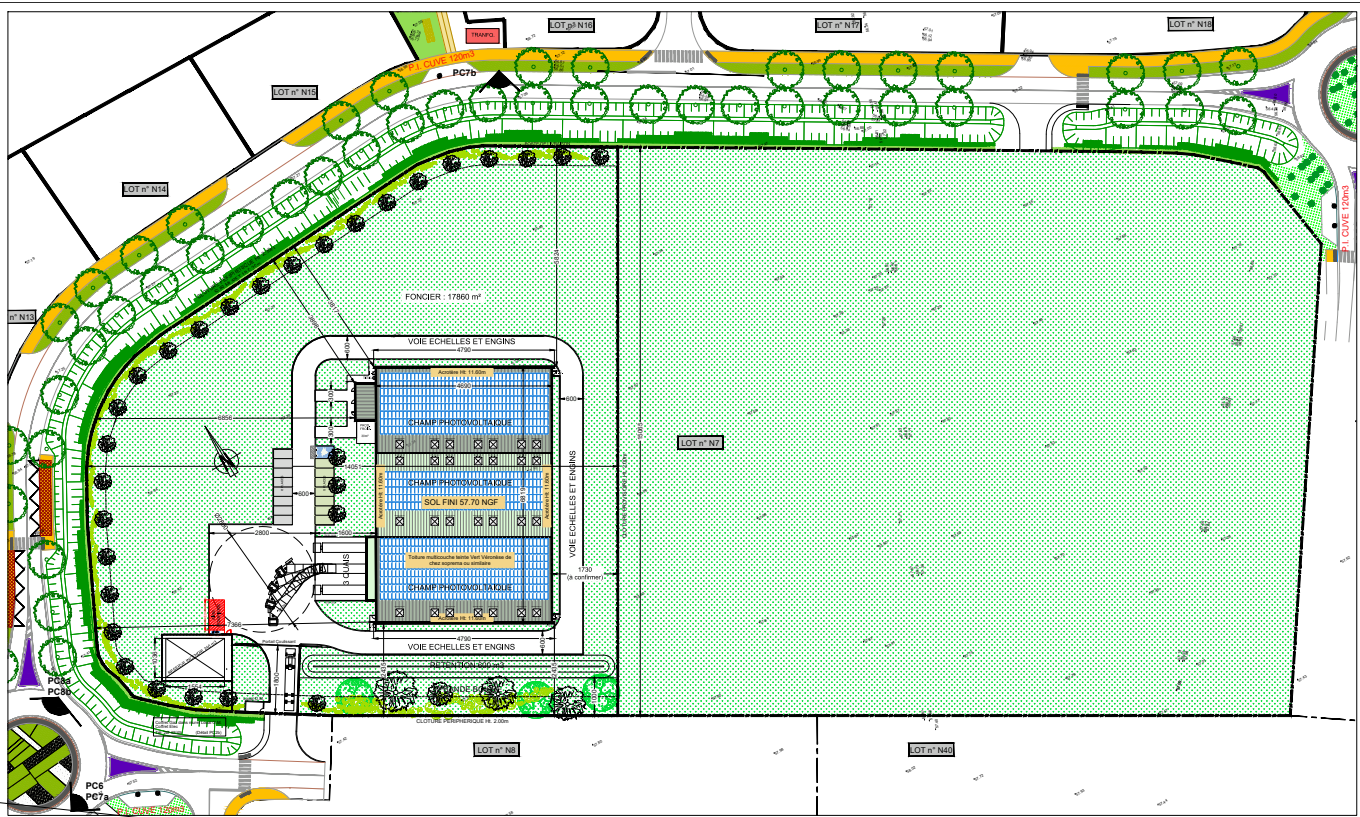

Emprise terrain phase 1 : 17 860 m²
Espace vert en pleine terre : 11 238 m²

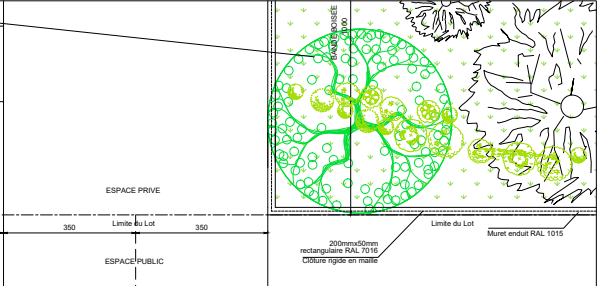
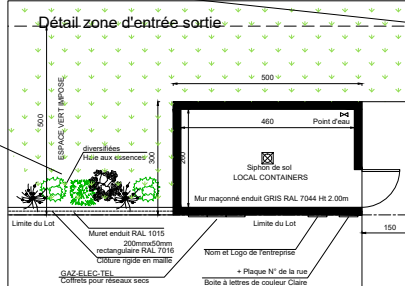



MARRAUD INGENIERIE
SUD
"Peyrol" route d'Auch
BP 60
47552 BOE
Tel : 05 53 48 20 00
Fax : 05 53 48 55 96

MARRAUD INGENIERIE
SUD EST
Parc de l'Escapade
203 Av Paul Julien RN7
33100 Eysies-Malville
Tel : 05 53 48 20 00
Fax : 04 42 39 21 44

MARRAUD INGENIERIE
SUDS Performance
Echelle
La Fleurière - Bat A Porte 16
11 Bd Ampère BP20764
44481 CARQUEFOU
Tel : 02 28 23 88 00
Fax : 02 40 48 32 46

E-Mail: desish@marraud.com
www.groupe-marraud.com
siren :388 200 487 RCS AGEN

MARRAUD ARCHITECTURE
"Peyrol" route d'Auch
BP 60
47552 BOE
Tel : 05 53 48 20 00
Fax : 05 53 48 55 96
siren : 501 493 035
N° d'inscription à l'ordre: S12 229

Ce document est notre propriété et ne peut être ni reproduit ni communiqué à des tiers sans notre autorisation écrite. Aucune cote ne doit être prise à l'échelle du plan.

MAITRE D'OUVRAGE

S.A.S. PRIM@EVER IMMO
Marché Intérêt National
47 000 AGEN

OPERATION
CONSTRUCTION D'UN ENTREPOT FRIGORIFIQUE

LIEU
TECHNOPOLE AGEN GARONNE - N7
47310 SAINTE COLOMBE EN BRUILHOIS



Géométrie	Bureau de contrôle		
SS.I	S.P.S		
Structure BA	Froid		
Courants Fort	Courants Faibles		
Fluides	V.R.D		
INDICE	DATE	OBSERVATIONS + MODIFICATIONS	PAR
A			
B			
C			
D			
E			
F			
G			
H			
I			
J			
Demande de Permis de Construire			
DESSINATEUR		A.MANDILE	n° pièce administrative:
APPROUVE PAR		..	PC
chargé d'affaire		..	1ère émission : 17-07-2020
chef de projet		..	Echelle :
Photographie permettant de situer le terrain dans l'environnement proche			N° de plan: PC7

PC7a



PC7b



MARRAUD INGENIERIE
SUD
"Peyrol" route d'Auch
BP 60
47552 BOE
Tel : 05 53 48 20 00
Fax : 05 53 48 55 96

MARRAUD INGENIERIE
SUD EST
Parc de l'Escapade
203 Av Paul Julien RN7
33100 Eysies-Mougeon
Tel : 05 53 48 20 00
Fax : 05 42 39 21 44

MARRAUD INGENIERIE
SUD S Performance
Escadron
La Fleurière - Bat A Porte 16
11 Bd Ampère BP20764
44481 CARQUEFOU
Tel : 02 28 23 68 00
Fax : 02 40 48 32 46

E-Mail: desish@marraud.com
www.groupe-marraud.com
siren :388 200 487 RCS AGEN

MARRAUD ARCHITECTURE
"Peyrol" route d'Auch
BP 60
47552 BOE
Tel : 05 53 48 20 00
Fax : 05 53 48 55 96
siren : 501 493 055
N° d'inscription à l'ordre: S12 229

Ce document est notre propriété et ne peut être ni reproduit ni communiqué à des tiers sans notre autorisation écrite. Aucune cote ne doit être prise à l'échelle du plan.

MAITRE D'OUVRAGE

S.A.S. PRIM@EVER IMMO
Marché Intérêt National
47 000 AGEN

OPERATION
CONSTRUCTION D'UN ENTREPOT FRIGORIFIQUE

LIEU
TECHNOPOLE AGEN GARONNE - N7
47310 SAINTE COLOMBE EN BRUILHOIS



Géométrie	Bureau de contrôle
SS.I	S.P.S
Structure BA	Froid
Courants Fort	Courants Faibles
Fluides	V.R.D

INDICE	DATE	OBSERVATIONS + MODIFICATIONS	PAR
A			
B			
C			
D			
E			
F			
G			
H			
I			
J			

Demande de Permis de Construire	n° pièce administrative:	PC
DESSINATEUR : AMANDILE	1ère émission : 17-07-2020	
APPROUVE PAR : chargé d'affaire : .. chef de projet : ..	Echelle :	
Photographie permettant de situer le terrain dans le paysage lointain	N° de plan:	PC8

PC8a



PC8b

