

Demande d'examen au cas par cas préalable à la réalisation éventuelle d'une évaluation environnementale

Article R. 122-3 du code de l'environnement

Ce formulaire sera publié sur le site internet de l'autorité environnementale
Avant de remplir cette demande, lire attentivement la notice explicative

Cadre réservé à l'autorité environnementale

Date de réception : 15/09/2020	Dossier complet le : 15/09/2020	N° d'enregistrement : 2020-10101
-----------------------------------	------------------------------------	-------------------------------------

1. Intitulé du projet

Défrichement de 29 a 10 ca de bois et haillis sur "Pré de la Croix" pour aménagement d'une prairie à brochets.

2. Identification du (ou des) maître(s) d'ouvrage ou du (ou des) pétitionnaire(s)

2.1 Personne physique

Nom _____ Prénom _____

2.2 Personne morale

Dénomination ou raison sociale COMMUNE DE VIVONNE

Nom, prénom et qualité de la personne habilitée à représenter la personne morale BERTAUD Rose-Marie, Maire

RCS / SIRET 21860293600013 Forme juridique Collectivité territoriale

Joignez à votre demande l'annexe obligatoire n°1

3. Catégorie(s) applicable(s) du tableau des seuils et critères annexé à l'article R. 122-2 du code de l'environnement et dimensionnement correspondant du projet

N° de catégorie et sous-catégorie	Caractéristiques du projet au regard des seuils et critères de la catégorie (Préciser les éventuelles rubriques issues d'autres nomenclatures (ICPE, IOTA, etc.))
47°	Défrichement d'une superficie de 29 a 10 ca

4. Caractéristiques générales du projet

Doivent être annexées au présent formulaire les pièces énoncées à la rubrique 8.1 du formulaire

4.1 Nature du projet, y compris les éventuels travaux de démolition

Défrichement de 29 a 10 ca de bois et haillis sur le site du "Pré de la Croix" pour aménagement d'une prairie à brochets. Le Pré de la Croix est une ancienne peupleraie non replantée après la dernière coupe. On y trouve actuellement divers essences de feuillus.

4.2 Objectifs du projet

Suite à l'extension de la capacité de la station et l'épuration des eaux usées, située dans le village de Cloin en zone inondable, un champ d'extension de cours a été réalisé, mais avec compensation.

La création d'une fosse à branchés s'inscrit dans cet aménagement et nécessite l'obtention préalable d'une autorisation de défrichement.

4.3 Décrivez sommairement le projet

4.3.1 dans sa phase travaux

4.3.2 dans sa phase d'exploitation

4.4 A quelle(s) procédure(s) administrative(s) d'autorisation le projet a-t-il été ou sera-t-il soumis ?

La décision de l'autorité environnementale devra être jointe au(x) dossier(s) d'autorisation(s).

Demande autorisation - le défrichement.

4.5 Dimensions et caractéristiques du projet et superficie globale de l'opération - préciser les unités de mesure utilisées

Grandeurs caractéristiques	Valeur(s)

4.6 Localisation du projet

Adresse et commune(s) d'implantation

4/1 Parc de la Guix
86370 VIVONNE

Coordonnées géographiques¹

Long. ___° ___' ___" .. Lat. ___° ___' ___"

Pour les catégories 5° a), 6° a), b) et c), 7°a), b) 9°a),b),c),d), 10°,11°a) b),12°,13°, 22°, 32°, 34°, 38° ; 43° a), b) de l'annexe à l'article R. 122-2 du code de l'environnement :

Point de départ :

Long. ___° ___' ___" .. Lat. ___° ___' ___"

Point d'arrivée :

Long. ___° ___' ___" .. Lat. ___° ___' ___"

Communes traversées :

Joignez à votre demande les annexes n° 2 à 6

4.7 S'agit-il d'une modification/extension d'une installation ou d'un ouvrage existant ?

Oui

Non

4.7.1 Si oui, cette installation ou cet ouvrage a-t-il fait l'objet d'une évaluation environnementale ?

Oui

Non

4.7.2 Si oui, décrivez sommairement les différentes composantes de votre projet et indiquez à quelle date il a été autorisé ?

¹ Pour l'outre-mer, voir notice explicative

5. Sensibilité environnementale de la zone d'implantation envisagée

Afin de réunir les informations nécessaires pour remplir le tableau ci-dessous, vous pouvez vous rapprocher des services instructeurs, et vous référer notamment à l'outil de cartographie interactive CARMEN, disponible sur le site de chaque direction régionale.

Le site Internet du ministère en charge de l'environnement vous propose, dans la rubrique concernant la demande de cas par cas, la liste des sites internet où trouver les données environnementales par région utiles pour remplir le formulaire.

Le projet se situe-t-il :	Oui	Non	Lequel/Laquelle ?
Dans une zone naturelle d'intérêt écologique, faunistique et floristique de type I ou II (ZNIEFF) ?	<input type="checkbox"/>	<input checked="" type="checkbox"/>	
En zone de montagne ?	<input type="checkbox"/>	<input checked="" type="checkbox"/>	
Dans une zone couverte par un arrêté de protection de biotope ?	<input type="checkbox"/>	<input checked="" type="checkbox"/>	
Sur le territoire d'une commune littorale ?	<input type="checkbox"/>	<input checked="" type="checkbox"/>	
Dans un parc national, un parc naturel marin, une réserve naturelle (nationale ou régionale), une zone de conservation halieutique ou un parc naturel régional ?	<input type="checkbox"/>	<input checked="" type="checkbox"/>	
Sur un territoire couvert par un plan de prévention du bruit, arrêté ou le cas échéant, en cours d'élaboration ?	<input type="checkbox"/>	<input checked="" type="checkbox"/>	
Dans un bien inscrit au patrimoine mondial ou sa zone tampon, un monument historique ou ses abords ou un site patrimonial remarquable ?	<input type="checkbox"/>	<input checked="" type="checkbox"/>	
Dans une zone humide ayant fait l'objet d'une délimitation ?	<input type="checkbox"/>	<input type="checkbox"/>	0

Dans une commune couverte par un plan de prévention des risques naturels prévisibles (PPRN) ou par un plan de prévention des risques technologiques (PPRT) ? Si oui, est-il prescrit ou approuvé ?	<input type="checkbox"/>	<input type="checkbox"/>	
Dans un site ou sur des sols pollués ?	<input type="checkbox"/>	<input checked="" type="checkbox"/>	
Dans une zone de répartition des eaux ?	<input type="checkbox"/>	<input checked="" type="checkbox"/>	
Dans un périmètre de protection rapprochée d'un captage d'eau destiné à la consommation humaine ou d'eau minérale naturelle ?	<input type="checkbox"/>	<input checked="" type="checkbox"/>	
Dans un site inscrit ?	<input type="checkbox"/>	<input checked="" type="checkbox"/>	
Le projet se situe-t-il, dans ou à proximité :	Oui	Non	Lequel et à quelle distance ?
D'un site Natura 2000 ?	<input type="checkbox"/>	<input checked="" type="checkbox"/>	
D'un site classé ?	<input type="checkbox"/>	<input checked="" type="checkbox"/>	

6. Caractéristiques de l'impact potentiel du projet sur l'environnement et la santé humaine au vu des informations disponibles

6.1 Le projet envisagé est-il susceptible d'avoir les incidences notables suivantes ?

Veuillez compléter le tableau suivant :

Incidences potentielles		Oui	Non	De quelle nature ? De quelle importance ? Appréciez sommairement l'Impact potentiel
Ressources	Engendre-t-il des prélèvements d'eau ? Si oui, dans quel milieu ?	<input type="checkbox"/>	<input checked="" type="checkbox"/>	
	Impliquera-t-il des drainages / ou des modifications prévisibles des masses d'eau souterraines ?	<input type="checkbox"/>	<input checked="" type="checkbox"/>	
	Est-il excédentaire en matériaux ?	<input type="checkbox"/>	<input checked="" type="checkbox"/>	
	Est-il déficitaire en matériaux ? Si oui, utilise-t-il les ressources naturelles du sol ou du sous-sol ?	<input type="checkbox"/>	<input checked="" type="checkbox"/>	
Milieu naturel	Est-il susceptible d'entraîner des perturbations, des dégradations, des destructions de la biodiversité existante : faune, flore, habitats, continuités écologiques ?	<input type="checkbox"/>	<input checked="" type="checkbox"/>	
	Si le projet est situé dans ou à proximité d'un site Natura 2000, est-il susceptible d'avoir un impact sur un habitat / une espèce inscrit(e) au Formulaire Standard de Données du site ?	<input type="checkbox"/>	<input checked="" type="checkbox"/>	

	Est-il susceptible d'avoir des incidences sur les autres zones à sensibilité particulière énumérées au 5.2 du présent formulaire ?	<input type="checkbox"/>	<input checked="" type="checkbox"/>	
	Engendre-t-il la consommation d'espaces naturels, agricoles, forestiers, maritimes ?	<input type="checkbox"/>	<input checked="" type="checkbox"/>	
Risques	Est-il concerné par des risques technologiques ?	<input type="checkbox"/>	<input checked="" type="checkbox"/>	
	Est-il concerné par des risques naturels ?	<input type="checkbox"/>	<input type="checkbox"/>	
	Engendre-t-il des risques sanitaires ?	<input type="checkbox"/>	<input checked="" type="checkbox"/>	
	Est-il concerné par des risques sanitaires ?	<input type="checkbox"/>	<input checked="" type="checkbox"/>	
Nuisances	Engendre-t-il des déplacements/des trafics	<input type="checkbox"/>	<input checked="" type="checkbox"/>	
	Est-il source de bruit ?	<input type="checkbox"/>	<input checked="" type="checkbox"/>	
	Est-il concerné par des nuisances sonores ?	<input type="checkbox"/>	<input checked="" type="checkbox"/>	

	Engendre-t-il des odeurs ? Est-il concerné par des nuisances olfactives ?	<input type="checkbox"/>	<input checked="" type="checkbox"/>	
		<input type="checkbox"/>	<input checked="" type="checkbox"/>	
	Engendre-t-il des vibrations ? Est-il concerné par des vibrations ?	<input type="checkbox"/>	<input checked="" type="checkbox"/>	
		<input type="checkbox"/>	<input checked="" type="checkbox"/>	
	Engendre-t-il des émissions lumineuses ? Est-il concerné par des émissions lumineuses ?	<input type="checkbox"/>	<input checked="" type="checkbox"/>	
		<input type="checkbox"/>	<input checked="" type="checkbox"/>	
Emissions	Engendre-t-il des rejets dans l'air ?	<input type="checkbox"/>	<input checked="" type="checkbox"/>	
	Engendre-t-il des rejets liquides ? Si oui, dans quel milieu ?	<input type="checkbox"/>	<input checked="" type="checkbox"/>	
	Engendre-t-il des effluents ?	<input type="checkbox"/>	<input checked="" type="checkbox"/>	
	Engendre-t-il la production de déchets non dangereux, inertes, dangereux ?	<input type="checkbox"/>	<input checked="" type="checkbox"/>	

Patrimoine / Cadre de vie / Population	Est-il susceptible de porter atteinte au patrimoine architectural, culturel, archéologique et paysager ?	<input type="checkbox"/>	<input checked="" type="checkbox"/>	
	Engendre-t-il des modifications sur les activités humaines (agriculture, sylviculture, urbanisme, aménagements), notamment l'usage du sol ?	<input type="checkbox"/>	<input checked="" type="checkbox"/>	

6.2 Les incidences du projet identifiées au 6.1 sont-elles susceptibles d'être cumulées avec d'autres projets existants ou approuvés ?

Oui Non Si oui, décrivez lesquelles :

6.3 Les incidences du projet identifiées au 6.1 sont-elles susceptibles d'avoir des effets de nature transfrontière ?

Oui Non Si oui, décrivez lesquels :

6.4 Description, le cas échéant, des mesures et des caractéristiques du projet destinées à éviter ou réduire les effets négatifs notables du projet sur l'environnement ou la santé humaine (pour plus de précision, il vous est possible de joindre une annexe traitant de ces éléments) :

7. Auto-évaluation (facultatif)

Au regard du formulaire rempli, estimez-vous qu'il est nécessaire que votre projet fasse l'objet d'une évaluation environnementale ou qu'il devrait en être dispensé ? Expliquez pourquoi.

Non - Impacts limités sur l'environnement compte tenu de la faible superficie concernée et faible artificialisation du site. Le projet sera un site propice au développement de la faune et de la flore.

8. Annexes

8.1 Annexes obligatoires

Objet		
1	Document CERFA n°14734 intitulé « informations nominatives relatives au maître d'ouvrage ou pétitionnaire » - non publié ;	<input type="checkbox"/>
2	Un plan de situation au 1/25 000 ou, à défaut, à une échelle comprise entre 1/16 000 et 1/64 000 (il peut s'agir d'extraits cartographiques du document d'urbanisme s'il existe) ;	<input type="checkbox"/>
3	Au minimum, 2 photographies datées de la zone d'implantation, avec une localisation cartographique des prises de vue, l'une devant permettre de situer le projet dans l'environnement proche et l'autre de le situer dans le paysage lointain ;	<input type="checkbox"/>
4	Un plan du projet <u>ou</u> , pour les travaux, ouvrages ou aménagements visés aux catégories 5° a), 6°a), b) et c), 7°a), b), 9°a), b), c), d), 10°, 11°a), b), 12°, 13°, 22°, 32, 38° ; 43° a) et b) de l'annexe à l'article R. 122-2 du code de l'environnement un projet de tracé ou une enveloppe de tracé ;	<input type="checkbox"/>
5	Sauf pour les travaux, ouvrages ou aménagements visés aux 5° a), 6°a), b) et c), 7° a), b), 9°a), b), c), d), 10°, 11°a), b), 12°, 13°, 22°, 32, 38° ; 43° a) et b) de l'annexe à l'article R. 122-2 du code de l'environnement : plan des abords du projet (100 mètres au minimum) pouvant prendre la forme de photos aériennes datées et complétées si nécessaire selon les évolutions récentes, à une échelle comprise entre 1/2 000 et 1/5 000. Ce plan devra préciser l'affectation des constructions et terrains avoisinants ainsi que les canaux, plans d'eau et cours d'eau ;	<input type="checkbox"/>
6	Si le projet est situé dans un site Natura 2000, un plan de situation détaillé du projet par rapport à ce site. Dans les autres cas, une carte permettant de localiser le projet par rapport aux sites Natura 2000 sur lesquels le projet est susceptible d'avoir des effets.	<input type="checkbox"/>

8.2 Autres annexes volontairement transmises par le maître d'ouvrage ou pétitionnaire

Veillez compléter le tableau ci-joint en indiquant les annexes jointes au présent formulaire d'évaluation, ainsi que les parties auxquelles elles se rattachent

Objet

9. Engagement et signature

Je certifie sur l'honneur l'exactitude des renseignements ci-dessus



Fait à

Vienne

le,

06/08/2020

Signature



Le Maire
Rose-Marie BERTAUD

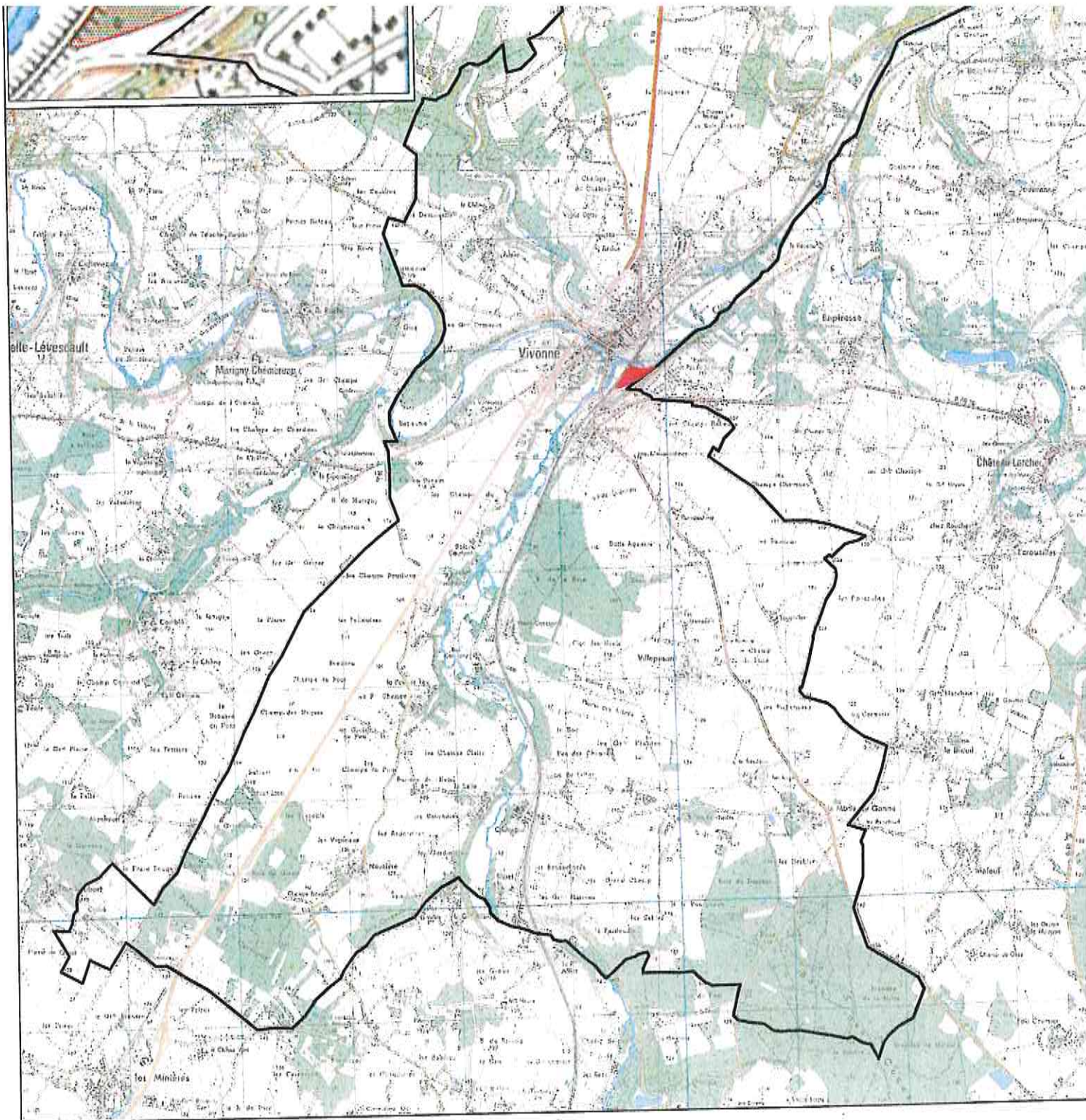

LOCALISATION DU PROJET

Note complémentaire au projet de la commune de Vivonne

La création de la frayère à brochet au sein même de la zone de mesures compensatoires sera d'une surface équivalente à 5000 m². Afin de réaliser les travaux une partie des arbres est à supprimer. La zone concernée correspond à une surface de 2900 m² (cf. plan ci-dessous).



Localisation de la zone à défricher, (carte géoportail scan 25)









**Dépôt d'une demande d'autorisation de
défrichement de la frayère et dépôt d'une
demande d'examen au cas par cas**

2020 -102

République Française
Département de la Vienne
Commune de Vivonne

Acte rendu exécutoire après
dépôt en Préfecture de la Vienne
Le 04 aout 2020

**EXTRAIT DU REGISTRE DES DÉLIBÉRATIONS DU CONSEIL MUNICIPAL
Séance du lundi 03 aout 2020**

République Française
Département de la Vienne
Commune de Vivonne

L'an deux mil vingt, le lundi trois aout, le Conseil Municipal de la commune, dûment convoqué le vingt-sept juillet deux mil vingt, s'est réuni en session ordinaire, à la mairie de Vivonne, sous la présidence de Madame Rose-Marie BERTAUD.

PRÉSENTS : Madame Rose-Marie **BERTAUD**, Maire,

Monsieur Jean-François **ROOS**, Madame Marie-Laure **PROUTEAU**, Monsieur Michel **LABARTHE**, Monsieur Patrick **DUTAULT**, Monsieur Alain **PIERRE**,

Madame Viviane **CARTIER**, Madame Nadine **ROUSSEAU**, Madame Chantal **GREMILLON**, Monsieur Patrick **GUILLON**, Madame Anita **GUINARD-CLERC**, Monsieur Sébastien **DUPUIS**, Madame Aurélie **DE ALMEIDA**, Monsieur Hugo **BERTRAND**, Monsieur Bernard **BARBOTIN**, Monsieur Thierry **TOULISSE**, Madame Karine **CHARBONNIER**, Monsieur Florian **RETIF**.

ABSENTS REPRÉSENTÉS :

Madame Christèle **BOUQUET**, représentée par Madame Aurélie **DE ALMEIDA**
Monsieur Julien **MASSON**, représenté par Monsieur Jean-François **ROOS**
Madame Nathalie **PROUST** représentée par Madame Marie-Laure **PROUTEAU**
Madame Marie-Annick **PALAU** représentée par Monsieur **BARBOTIN** Bernard
Madame Aurélie **KARMA** représentée par Madame Anita **GUINARD-CLERC**
Madame Anne-Flore **GUILLARD** représentée par Madame Rose-Marie **BERTAUD**

ABSENTS EXCUSÉS :

Monsieur Jacky **QUINTARD**
Madame Sabrina **CLISSON**
Monsieur Pierre David **SIMONNET**

Madame Anita **GUINARD-CLERC** a été élue secrétaire.

Nombre de membres		
Afférents	Présents	Votants
27	18	24

Vote
A l'unanimité
Pour : 24
Contre : 0
Abstentions : 0

AR PREFECTURE

086-218602936-20200804-2020102-DE
Reçu le 04/08/2020

Vu la loi d'orientation sur la forêt n°2001-602 du 9 juillet 2001 ;
Vu le code forestier et notamment ses articles L.341-3 et R.341-1 et suivants ;
Vu l'article 1 de la Loi n°76-629 du 10 juillet 1976 sur la protection de la nature ;

Vu la loi n°2010-788 du 12 juillet 2010 qui introduit la procédure de demande d'examen au cas par cas ;

Vu l'article R.122-3 du code de l'environnement ;

Vu le décret n°2011-2019 du 29 décembre 2011 portant réforme des études d'impact mis à jour par le décret n°2016-1110 du 11 août 2016 ;

La commune a pour projet d'aménager une frayère à poissons sur les parcelles cadastrées AO 30/33/34/35 situées « le Pré de la Croix », zone d'expansion des crues.

Afin de réaliser les travaux, une partie des arbres est à supprimer. La zone concernée correspond à une surface d'environ 2900 m².

Considérant que la décision préfectorale n°086-2009-05 en date du 05 octobre 2009 portant autorisation de défricher n'est plus valide, il est nécessaire de renouveler la demande ;

Considérant qu'il convient en parallèle de déposer un dossier de demande d'examen au cas par cas afin d'évaluer si ce projet est susceptible d'avoir des impacts notables sur l'environnement et ainsi de déterminer s'il relève d'une évaluation environnementale ;

Le Conseil Municipal, après en avoir délibéré :

- **PREND ACTE** de la nécessité de déposer une nouvelle demande d'autorisation de défrichement pour le projet d'aménager une frayère à brochets dans une zone humide ainsi qu'une demande d'examen au cas par cas.

- **AUTORISE** le Maire à solliciter l'autorisation de défrichement et à déposer la demande d'examen au cas par cas.

- **AUTORISE** le Maire à signer toutes les pièces afférentes à ces dossiers.

VOTE : Adopté à l'unanimité des membres présents et représentés

Fait et délibéré en Mairie, les jour, mois et an sus-indiqués
Pour copie conforme au registre
En mairie, le 04 août 2020

Le Maire,
Rose-Marie BERTAUD



AR PREFECTURE

086-218602936-20200804-2020102-DE
Reçu le 04/08/2020