

**Demande d'examen au cas par cas préalable
à la réalisation éventuelle d'une évaluation environnementale**

Article R. 122-3 du code de l'environnement

*Ce formulaire sera publié sur le site Internet de l'autorité environnementale
Avant de remplir cette demande, lire attentivement la notice explicative*

Cadre réservé à l'autorité environnementale		
Date de réception :	Dossier complet le :	N° d'enregistrement :
23-09-20	23-09-20	2020-10121

1. Intitulé du projet

1ER BOISEMENT PEUPLIERS

2. Identification du (ou des) maître(s) d'ouvrage ou du (ou des) pétitionnaire(s)

2.1 Personne physique

Nom BAREYT

Prénom ANDRE

2.2 Personne morale

Dénomination ou raison sociale

Nom, prénom et qualité de la personne
habilitée à représenter la personne morale

RCS / SIRET

Forme juridique

Joignez à votre demande l'annexe obligatoire n°1

3. Catégorie(s) applicable(s) du tableau des seuils et critères annexé à l'article R. 122-2 du code de l'environnement et dimensionnement correspondant du projet

N° de catégorie et sous-catégorie	Caractéristiques du projet au regard des seuils et critères de la catégorie (Préciser les éventuelles rubriques issues d'autres nomenclatures (ICPE, IOTA, etc.))
47C 1ER BOISEMENT	SURFACE SUPERIEURE A 0.50HA

4. Caractéristiques générales du projet

Doivent être annexées au présent formulaire les pièces énoncées à la rubrique 8.1 du formulaire

4.1 Nature du projet, y compris les éventuels travaux de démolition

PLANTATION DE PEUPLIERS SUR ANCIENNE TERRE AGRICOLE;

L'OBJECTIF ETANT DE PRODUIRE LOCALEMENT DU BOIS DE QUALITE EN PLANTANT UNE ESSENCE BIEN INSTALLEE
SUR LE TERRITOIRE ET DANS SA FILIERE.

CES PARCELLES SE COMPLETERONT A LA PROPRIETE RESINEUSE DEJA EXISTANTE ET SERONT INTEGREES DANS UN
DOCUMENT DE GESTION DURABLE (CBPS).

4.2 Objectifs du projet

- PRODUCTION DE BOIS D'OEUVRE, TYPE DE BOIS DEMANDE PAR LES INDUSTRIELS LOCAUX
- VALORISATION DE PARCELLES PAR PLANTATION REVERSIBLE
- DIVERSIFICATION DES REVENUS ET DE LA PROPRIETE FORESTIERE
- FIXATION DE CARBONE PAR PRODUCTION DE BOIS

4.3 Décrivez sommairement le projet

4.3.1 dans sa phase travaux

- TRAVAIL DU SOL EN LOCALISE, PERIODE D'INTERVENTION : DECEMBRE A MARS
- MISE EN PLACE DE 200 PLANCONS AVEC PROTECTIONS A L'HECTARE
- RESPECT DES DISTANCES AVEC BORDURES PARCELLES
- ENTRETIENS ANNUELS ET DEUX ELAGAGES EN PERIODE ESTIVALE

4.3.2 dans sa phase d'exploitation

DISCAGE INTERLIGNE POUR MAITRISE CONCURRENCE HERBACEE LES 3 PREMIERES ANNEES.
DEUX ELAGAGES ENTRE LA 3EME ET LA 7 EME ANNEE POUR PRODUIRE DU BOIS D'OEUVRE DE QUALITE
EXPLOITATION SELON LA CROISSANCE AUTOUR DE LA 15EME ANNEE

4.4 A quelle(s) procédure(s) administrative(s) d'autorisation le projet a-t-il été ou sera-t-il soumis ?

La décision de l'autorité environnementale devra être jointe au(x) dossier(s) d'autorisation(s).

RUBRIQUE 47c : PREMIER BOISEMENT SUPERIEUR A 0.50HA

4.5 Dimensions et caractéristiques du projet et superficie globale de l'opération - préciser les unités de mesure utilisées

Grandeurs caractéristiques	Valeur(s)
SURFACE TOTALE PLANTEE	0HA9845

4.6 Localisation du projet

Adresse et commune(s)
d'implantation

GOUTS 40400
PARCELLES B 122 ET B 123

Coordonnées géographiques¹

Long. 43°77'64"17 Lat. -0°79'01"14

Pour les catégories 5° a), 6° a), b) et c), 7°a), b) 9°a),b),c),d), 10°,11°a) b),12°,13°, 22°, 32°, 34°, 38° ; 43° a), b) de l'annexe à l'article R. 122-2 du code de l'environnement :

Point de départ :

Long. ___° ___' ___" ___ Lat. ___° ___' ___" ___

Point d'arrivée :

Long. ___° ___' ___" ___ Lat. ___° ___' ___" ___

Communes traversées :

Joignez à votre demande les annexes n° 2 à 6

4.7 S'agit-il d'une modification/extension d'une installation ou d'un ouvrage existant ?

Oui

Non

4.7.1 Si oui, cette installation ou cet ouvrage a-t-il fait l'objet d'une évaluation environnementale ?

Oui

Non

4.7.2 Si oui, décrivez sommairement les différentes composantes de votre projet et indiquez à quelle date il a été autorisé ?

¹ Pour l'outre-mer, voir notice explicative

5. Sensibilité environnementale de la zone d'implantation envisagée

Afin de réunir les informations nécessaires pour remplir le tableau ci-dessous, vous pouvez vous rapprocher des services instructeurs, et vous référer notamment à l'outil de cartographie interactive CARMEN, disponible sur le site de chaque direction régionale.

Le site Internet du ministère en charge de l'environnement vous propose, dans la rubrique concernant la demande de cas par cas, la liste des sites internet où trouver les données environnementales par région utiles pour remplir le formulaire.

Le projet se situe-t-il :	Oui	Non	Lequel/Laquelle ?
Dans une zone naturelle d'intérêt écologique, faunistique et floristique de type I ou II (ZNIEFF) ?	<input type="checkbox"/>	<input checked="" type="checkbox"/>	
En zone de montagne ?	<input type="checkbox"/>	<input checked="" type="checkbox"/>	
Dans une zone couverte par un arrêté de protection de biotope ?	<input type="checkbox"/>	<input checked="" type="checkbox"/>	
Sur le territoire d'une commune littorale ?	<input type="checkbox"/>	<input checked="" type="checkbox"/>	
Dans un parc national, un parc naturel marin, une réserve naturelle (nationale ou régionale), une zone de conservation halieutique ou un parc naturel régional ?	<input type="checkbox"/>	<input checked="" type="checkbox"/>	
Sur un territoire couvert par un plan de prévention du bruit, arrêté ou le cas échéant, en cours d'élaboration ?	<input type="checkbox"/>	<input checked="" type="checkbox"/>	
Dans un bien inscrit au patrimoine mondial ou sa zone tampon, un monument historique ou ses abords ou un site patrimonial remarquable ?	<input type="checkbox"/>	<input checked="" type="checkbox"/>	
Dans une zone humide ayant fait l'objet d'une délimitation ?	<input type="checkbox"/>	<input checked="" type="checkbox"/>	

Dans une commune couverte par un plan de prévention des risques naturels prévisibles (PPRN) ou par un plan de prévention des risques technologiques (PPRT) ? Si oui, est-il prescrit ou approuvé ?	<input type="checkbox"/>	<input checked="" type="checkbox"/>	
Dans un site ou sur des sols pollués ?	<input type="checkbox"/>	<input checked="" type="checkbox"/>	
Dans une zone de répartition des eaux ?	<input type="checkbox"/>	<input checked="" type="checkbox"/>	
Dans un périmètre de protection rapprochée d'un captage d'eau destiné à la consommation humaine ou d'eau minérale naturelle ?	<input type="checkbox"/>	<input checked="" type="checkbox"/>	
Dans un site inscrit ?	<input type="checkbox"/>	<input checked="" type="checkbox"/>	
Le projet se situe-t-il, dans ou à proximité :	Oui	Non	Lequel et à quelle distance ?
D'un site Natura 2000 ?	<input checked="" type="checkbox"/>	<input type="checkbox"/>	250 METRES SITE NATURA 2000 FR7200724 L'ADOUR
D'un site classé ?	<input type="checkbox"/>	<input checked="" type="checkbox"/>	

6. Caractéristiques de l'impact potentiel du projet sur l'environnement et la santé humaine au vu des informations disponibles

6.1 Le projet envisagé est-il susceptible d'avoir les incidences notables suivantes ?

Veillez compléter le tableau suivant :

Incidences potentielles		Oui	Non	De quelle nature ? De quelle importance ? Appréciez sommairement l'impact potentiel
Ressources	Engendre-t-il des prélèvements d'eau ? Si oui, dans quel milieu ?	<input type="checkbox"/>	<input checked="" type="checkbox"/>	
	Impliquera-t-il des drainages / ou des modifications prévisibles des masses d'eau souterraines ?	<input type="checkbox"/>	<input checked="" type="checkbox"/>	
	Est-il excédentaire en matériaux ?	<input type="checkbox"/>	<input checked="" type="checkbox"/>	
	Est-il déficitaire en matériaux ? Si oui, utilise-t-il les ressources naturelles du sol ou du sous-sol ?	<input type="checkbox"/>	<input checked="" type="checkbox"/>	
Milieu naturel	Est-il susceptible d'entraîner des perturbations, des dégradations, des destructions de la biodiversité existante : faune, flore, habitats, continuités écologiques ?	<input type="checkbox"/>	<input checked="" type="checkbox"/>	SUPPRESSION DES INTRANTS AGRICOLES. ON PEUT DONC SUPPOSER UN IMPACT POSITIF SUR LA FAUNE ET LA FLORE
	Si le projet est situé dans ou à proximité d'un site Natura 2000, est-il susceptible d'avoir un impact sur un habitat / une espèce inscrit(e) au Formulaire Standard de Données du site ?	<input type="checkbox"/>	<input checked="" type="checkbox"/>	SUPPRESSION DES INTRANTS AGRICOLES. ON PEUT DONC SUPPOSER UN IMPACT POSITIF SUR LA FAUNE ET LA FLORE

	Est-il susceptible d'avoir des incidences sur les autres zones à sensibilité particulière énumérées au 5.2 du présent formulaire ?	<input type="checkbox"/>	<input checked="" type="checkbox"/>	LA PLANTATION DE PEUPLIERS VIENT EN REMPLACEMENT D'UN ESPACE AGRICOLE.
	Engendre-t-il la consommation d'espaces naturels, agricoles, forestiers, maritimes ?	<input checked="" type="checkbox"/>	<input type="checkbox"/>	
Risques	Est-il concerné par des risques technologiques ?	<input type="checkbox"/>	<input checked="" type="checkbox"/>	
	Est-il concerné par des risques naturels ?	<input type="checkbox"/>	<input checked="" type="checkbox"/>	
	Engendre-t-il des risques sanitaires ?	<input type="checkbox"/>	<input checked="" type="checkbox"/>	
	Est-il concerné par des risques sanitaires ?	<input type="checkbox"/>	<input checked="" type="checkbox"/>	
Nuisances	Engendre-t-il des déplacements/des trafics	<input type="checkbox"/>	<input checked="" type="checkbox"/>	
	Est-il source de bruit ?	<input type="checkbox"/>	<input checked="" type="checkbox"/>	
	Est-il concerné par des nuisances sonores ?	<input type="checkbox"/>	<input checked="" type="checkbox"/>	

	<p>Engendre-t-il des odeurs ?</p> <p>Est-il concerné par des nuisances olfactives ?</p>	<input type="checkbox"/> <input type="checkbox"/>	<input checked="" type="checkbox"/> <input checked="" type="checkbox"/>	
	<p>Engendre-t-il des vibrations ?</p> <p>Est-il concerné par des vibrations ?</p>	<input type="checkbox"/> <input type="checkbox"/>	<input checked="" type="checkbox"/> <input checked="" type="checkbox"/>	
	<p>Engendre-t-il des émissions lumineuses ?</p> <p>Est-il concerné par des émissions lumineuses ?</p>	<input type="checkbox"/> <input type="checkbox"/>	<input checked="" type="checkbox"/> <input checked="" type="checkbox"/>	
Emissions	<p>Engendre-t-il des rejets dans l'air ?</p>	<input type="checkbox"/>	<input checked="" type="checkbox"/>	<p>AU CONTRAIRE, LA PLANTATION PERMETTRA UN STOCKAGE RAPIDE DE CARBONE</p>
	<p>Engendre-t-il des rejets liquides ?</p> <p>Si oui, dans quel milieu ?</p>	<input type="checkbox"/>	<input checked="" type="checkbox"/>	
	<p>Engendre-t-il des effluents ?</p>	<input type="checkbox"/>	<input checked="" type="checkbox"/>	
	<p>Engendre-t-il la production de déchets non dangereux, inertes, dangereux ?</p>	<input type="checkbox"/>	<input checked="" type="checkbox"/>	

Patrimoine / Cadre de vie / Population	Est-il susceptible de porter atteinte au patrimoine architectural, culturel, archéologique et paysager ?	<input type="checkbox"/>	<input checked="" type="checkbox"/>	LE PEUPLIER EST DEJA BIEN IMPLANTE EN VALLE DE L'ADOUR
	Engendre-t-il des modifications sur les activités humaines (agriculture, sylviculture, urbanisme, aménagements), notamment l'usage du sol ?	<input type="checkbox"/>	<input checked="" type="checkbox"/>	LA PLANTATION PERMETTRA DE VALORISER LOCALEMENT LE BOIS ET SERA UNE VALEUR AJOUTEE NON-DELOCALISEE

6.2 Les incidences du projet identifiées au 6.1 sont-elles susceptibles d'être cumulées avec d'autres projets existants ou approuvés ?

Oui Non Si oui, décrivez lesquelles :

6.3 Les incidences du projet identifiées au 6.1 sont-elles susceptibles d'avoir des effets de nature transfrontière ?

Oui Non Si oui, décrivez lesquels :

6.4 Description, le cas échéant, des mesures et des caractéristiques du projet destinées à éviter ou réduire les effets négatifs notables du projet sur l'environnement ou la santé humaine (pour plus de précision, il vous est possible de joindre une annexe traitant de ces éléments) :

- IMPLANTATION DE CLONES VALIDES PAR ADMINISTRATION (LISTE REGIONALE)
- TRAVAIL PREPARATOIRE EN LOCALISE
- CHOIX DES PERIODES D'INTERVENTION POUR MINIMISER IMPACT (HORS PERIODE PLUVIEUSE, ENTRETIEN ANNUEL HORS PRINTEMPS)
- PAS DE TRAITEMENT PHYTO-SANITAIRES
- INTEGRATION PLANTATION DANS DOCUMENT DE GESTION DURABLE

7. Auto-évaluation (facultatif)

Au regard du formulaire rempli, estimez-vous qu'il est nécessaire que votre projet fasse l'objet d'une évaluation environnementale ou qu'il devrait en être dispensé ? Expliquez pourquoi.

**LE PROJET DE PLANTATION PARAIT S'INSCRIRE DANS UN IMPACT POSITIF EN TERME DE FIXATION DE CARBONE PAR UNE PLANTATION DE PEUPLIERS ENTRETENU ET INSCRITE DANS UN DOCUMENT DE GESTION DURABLE
PAR AILLEURS, IL SE SITUE A PROXIMITE D'UNE CARRIERE ET POURRA DONC ATTENUER L'ASPECT PAYSAGER ET SONORE.
ENFIN, IL PERMETTRA DE VALORISER DES SURFACES PLUS CULTIVEES EN EMPECHANT LA MISE EN PLACE D'UNE FRICHE.**

8. Annexes

8.1 Annexes obligatoires

Objet		
1	Document CERFA n°14734 intitulé « informations nominatives relatives au maître d'ouvrage ou pétitionnaire » - non publié ;	<input checked="" type="checkbox"/>
2	Un plan de situation au 1/25 000 ou, à défaut, à une échelle comprise entre 1/16 000 et 1/64 000 (Il peut s'agir d'extraits cartographiques du document d'urbanisme s'il existe) ;	<input checked="" type="checkbox"/>
3	Au minimum, 2 photographies datées de la zone d'implantation, avec une localisation cartographique des prises de vue, l'une devant permettre de situer le projet dans l'environnement proche et l'autre de le situer dans le paysage lointain ;	<input checked="" type="checkbox"/>
4	Un plan du projet <u>ou</u> , pour les travaux, ouvrages ou aménagements visés aux catégories 5° a), 6°a), b) et c), 7°a), b), 9°a), b), c), d), 10°, 11°a), b), 12°, 13°, 22°, 32, 38° ; 43° a) et b) de l'annexe à l'article R. 122-2 du code de l'environnement un projet de tracé ou une enveloppe de tracé ;	<input checked="" type="checkbox"/>
5	Sauf pour les travaux, ouvrages ou aménagements visés aux 5° a), 6°a), b) et c), 7° a), b), 9°a), b), c), d), 10°, 11°a), b), 12°, 13°, 22°, 32, 38° ; 43° a) et b) de l'annexe à l'article R. 122-2 du code de l'environnement : plan des abords du projet (100 mètres au minimum) pouvant prendre la forme de photos aériennes datées et complétées si nécessaire selon les évolutions récentes, à une échelle comprise entre 1/2 000 et 1/5 000. Ce plan devra préciser l'affectation des constructions et terrains avoisinants ainsi que les canaux, plans d'eau et cours d'eau ;	<input checked="" type="checkbox"/>
6	Si le projet est situé dans un site Natura 2000, un plan de situation détaillé du projet par rapport à ce site. Dans les autres cas, une carte permettant de localiser le projet par rapport aux sites Natura 2000 sur lesquels le projet est susceptible d'avoir des effets.	<input type="checkbox"/>

8.2 Autres annexes volontairement transmises par le maître d'ouvrage ou pétitionnaire

Veillez compléter le tableau ci-joint en indiquant les annexes jointes au présent formulaire d'évaluation, ainsi que les parties auxquelles elles se rattachent

Objet

9. Engagement et signature

Je certifie sur l'honneur l'exactitude des renseignements ci-dessus



Fait à

Saint Paul les DAX

le.

17 Septembre 2020

Signature



BAREYT Andre 1er boisement peupliers

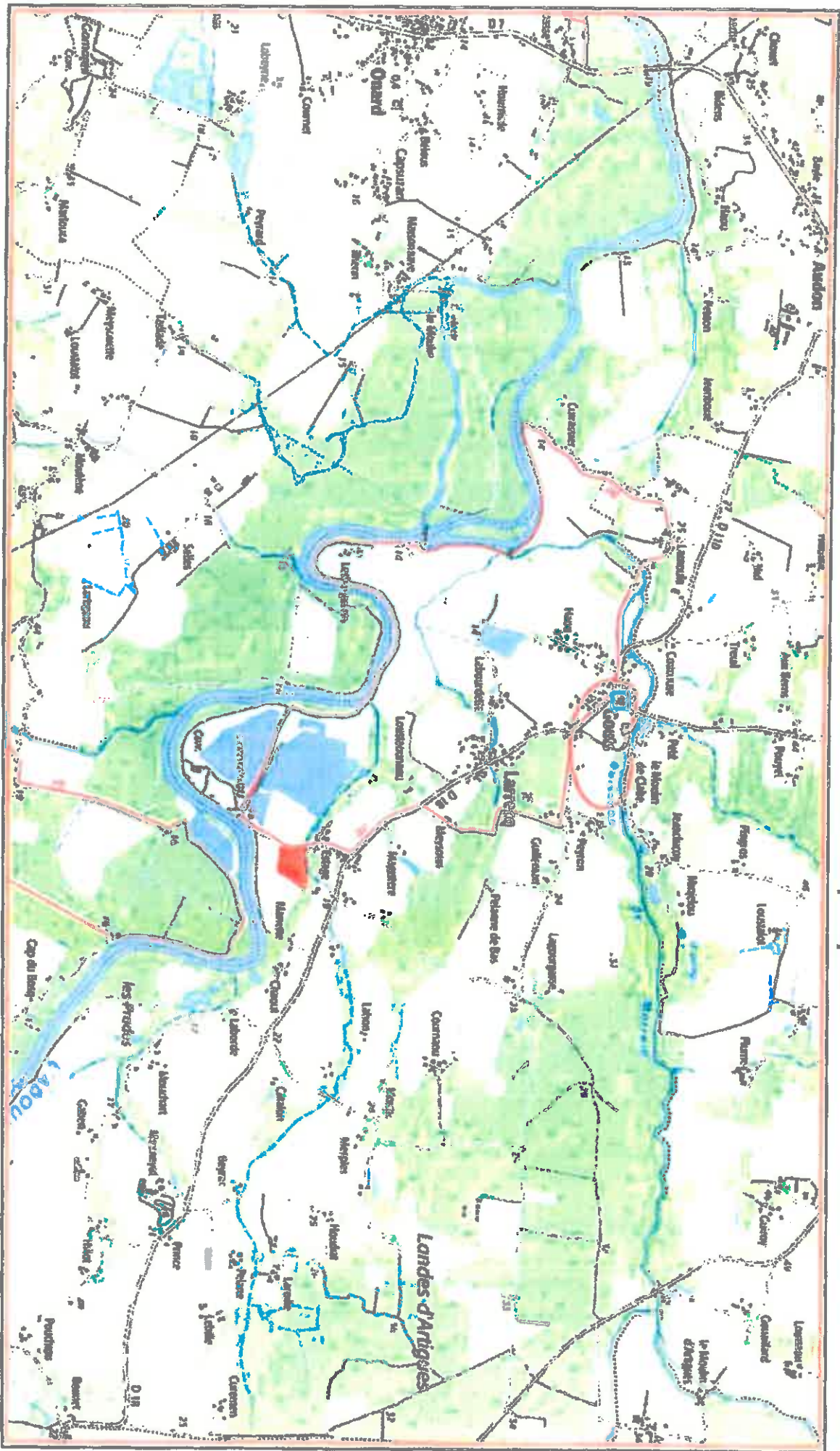

mai 29, 2020

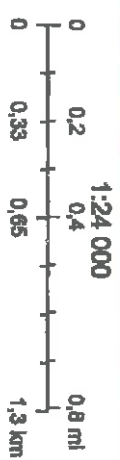

Environmental Systems Research Institute, Inc. (ESRI), U.S. Geological Survey (USGS) EROS Data Center, U.S. Geological Survey - U.S. Board on Geographic Names (BGN), National Geospatial Intelligence Agency (NGA), NAVTEQ (Netherlands), NDA, Interdata Systems (USGS, NASA), Oregon

BAREYT Andre 1er boisement peupliers



mai 29, 2020

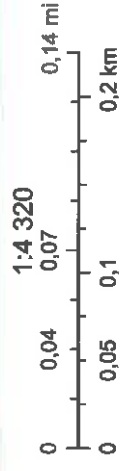

Environmental Systems Research Institute, Inc. (ESRI), U.S. Geological Survey (USGS) EROS Data Center, U.S. Geological Survey - U.S. Board on Geographic Names (BGN), National Geospatial Intelligence Agency (NGA), NAVTEQ (Navstreets), MDA Information Systems (USGS, NASA), Oregon Alliance Forêts Bois

PHOTOS PARCELLE 28/05/2020

Photo A



Photo B



BAREYT Andre 1er boisement peupliers



mai 29, 2020

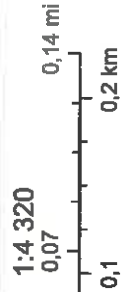

Environmental Systems Research Institute, Inc. (ESRI), U.S. Geological Survey (USGS) EROS Data Center, U.S. Geological Survey - U.S. Board on Geographic Names (BGN), National Geospatial Intelligence Agency (NGA), NAVTEQ (Navstretts), MDA Information Systems (USGS, NASA), Oregon Alliance Forêts Bois

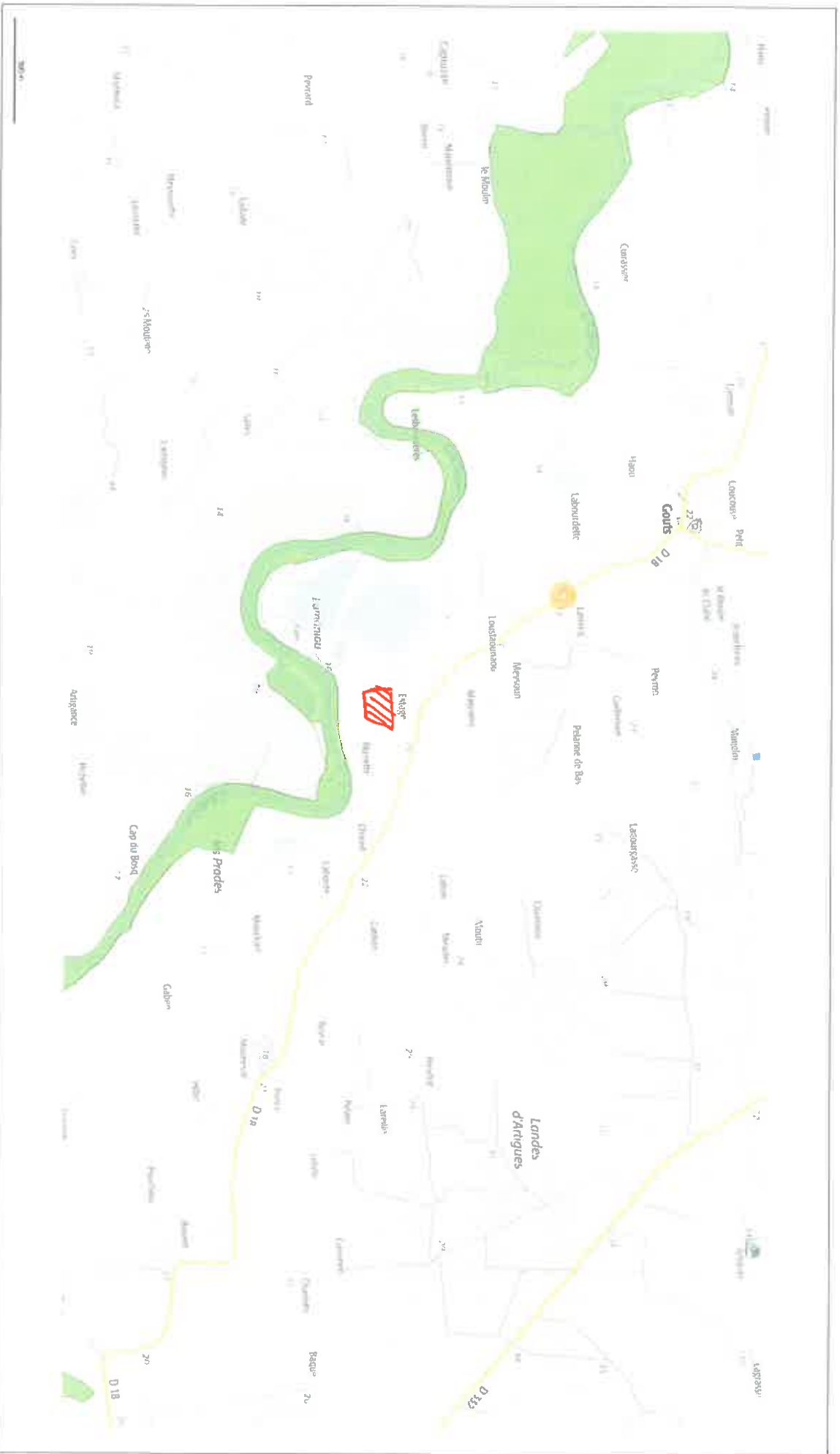

Département des Landes - Préfecture des Landes - Agglomération

Marcel RIBETON



Marcel RIBETON
Alain LABORDE
Nicolas ROBIN
Sandie LARRERE
Thibault ARGUEIL
Notaires Associés

Tél : 05 58 98 01 59
www.robin-ribeton-laborde-robin.notaires.fr

Successeur Mes GENESTE et PRUNEL
(minutes Etudes Clermont et Poyanne)

BP 4
101, Place du Foirail
40380 MONTFORT EN CHALOSSE
Fax 05 58 98 57 85
Mail : marcel.ribeton@notaires.fr

Véronique POURTAU
Notaire

Florence BORIE
Maxime BOUILLAUD
Sandra ZORZETTO
Diplômés Notaires

Bureaux permanents

HAGETMAU

MONTFORT EN CHALOSSE

MUGRON

POMAREZ

Bureau Annexe

AMOU

ATTESTATION

Aux termes d'un acte reçu par Maître MARCEL RIBETON Notaire Associé de la Société Civile Professionnelle « Marcel RIBETON, Alain LABORDE, Nicolas ROBIN, Sandie LARRERE et Thibault ARGUEIL, notaires associés », titulaire d'un Office Notarial à HAGETMAU (Landes), avec bureaux annexes permanents à MUGRON, POMAREZ et MONTFORT EN CHALOSSE (Landes), et bureau secondaire à AMOU, le 30 janvier 2020 il a été constaté le partage entre ,

Monsieur André BAREYT, retraité, époux de Madame Marie Noëlle DUTOUYA, demeurant à SAINT-PAUL-LES-DAX (40990) 14 rue Boileau.
Né à GOUTS (40400), le 21 février 1945.

Monsieur Hubert BAREYT, retraité, époux de Madame Marie Thérèse CLAVE, demeurant à SEIGNOSSE (40510) 8 avenue d'Ireya.
Né à GOUTS (40400), le 6 juin 1946.

Madame Marie-Thérèse BAREYT, Retraitée, demeurant à CAPBRETON (40130) avenue Paul Valéry n° 24.
Née à GOUTS (40400), le 9 avril 1943.
Divorcée de Monsieur Georges Bernard LASSERRE, suivant jugement rendu par le Tribunal de grande instance de DAX (40100), le 7 juillet 1976, et non remariée.

Monsieur Alain BAREYT, retraité, époux de Madame Hipatia Maria de las Mercedes ANCHUNDIA MUENTES, demeurant à PORTOVIEJO (EQUATEUR) 10 de Agosto - 737 Y PACHECO.
Né à GOUTS (40400), le 27 mai 1948.

Monsieur Michel BAREYT, retraité, époux de Madame Evelyne KOUMBANGUEBA, demeurant à HERM (40990) 182 chemin du crecq.
Né à GOUTS (40400), le 14 avril 1958.

Madame Anne-Marie BAREYT, retraitée, demeurant à MORESTEL (38510) 25, rue du Pré Seigneur.
Née à GOUTS (40400), le 23 juin 1949.
Divorcée de Monsieur Jean-Louis GENTES, suivant jugement rendu par le Tribunal de grande instance de BOURGOIN-JALLIEU (38300), le 3 novembre 2005, et non remariée.

ATTRIBUTIONS

Afin de lui fournir sa part, il a notamment été attribué à Monsieur André BAREYT, savoir :

- Le bien immobilier ci-après désigné:

SOCIETE TITULAIRE D'UN OFFICE NOTARIAL
105, avenue du Dr Castéra - 40700 HAGETMAU - FAX 05 58 79 48 52
Membre d'une association agréée - tout règlement supérieur à 3.000 € est fait par virement bancaire.
BANQUE : CDC / DESTINATAIRE : OFFICE NOTARIAL CHALOSSE
IBAN : FR3340031000010009141598K11
BIC : CDCGFRPPXXX

A GOUTS (LANDES) 40400, Menincam et Landes d'Artigues.
Diverses parcelles en nature de terre, taillis et futaie
Figurant ainsi au cadastre :

B	101	MENINCAM	00 ha 31 a 90 ca
B	122	MENINCAM	00 ha 18 a 65 ca
B	123	MENINCAM	00 ha 47 a 90 ca
D	153	LANDES D'ARTIGUES	02 ha 86 a 70 ca

Total surface : 03 ha 85 a 15 ca

D'une valeur de NEUF MILLE EUROS, ci 9.000,00 €

En foi de quoi, j'ai délivré la présente attestation pour servir et valoir ce que de droit.

FAIT A MONTFORT EN CHALOSSE (Landes),
LE 5 FÉVRIER 2020

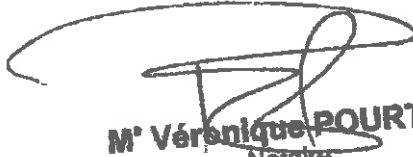
M^e Véronique POURTAU
Notaire
101, Place du Foirail
40380 MONTFORT-EN-CHALOSSE