

## Demande d'examen au cas par cas préalable à la réalisation éventuelle d'une évaluation environnementale

Article R. 122-3 du code de l'environnement

*Ce formulaire sera publié sur le site internet de l'autorité environnementale  
Avant de remplir cette demande, lire attentivement la notice explicative*

Cadre réservé à l'autorité environnementale		
Date de réception : <b>15/12/2020</b>	Dossier complet le : <b>15/12/2020</b>	N° d'enregistrement : <b>2020-10446</b>

### 1. Intitulé du projet

Extension d'un hangar conchylicole

### 2. Identification du (ou des) maître(s) d'ouvrage ou du (ou des) pétitionnaire(s)

#### 2.1 Personne physique

Nom **Harteveld**

Prénom **Mathieu**

#### 2.2 Personne morale

Dénomination ou raison sociale

Nom, prénom et qualité de la personne

habilitée à représenter la personne morale

RCS / SIRET

--	--	--	--	--	--	--	--	--	--	--	--	--	--	--	--	--	--	--	--

Forme juridique

**Joignez à votre demande l'annexe obligatoire n°1**

### 3. Catégorie(s) applicable(s) du tableau des seuils et critères annexé à l'article R. 122-2 du code de l'environnement et dimensionnement correspondant du projet

N° de catégorie et sous-catégorie	Caractéristiques du projet au regard des seuils et critères de la catégorie <i>(Préciser les éventuelles rubriques issues d'autres nomenclatures (ICPE, IOTA, etc.))</i>
11° Travaux, ouvrages et aménagements dans les espaces remarquables du littoral et mentionnés aux 2° et 4° de l'article R. 121-5 du code de l'urbanisme.	Tous travaux, ouvrages ou aménagements soumis à la procédure au cas par cas. Construction d'un hangar de stockage de matériel conchylicole (sans polluant) d'environ 70m2 de surface de plancher et d'une hauteur de 5,75m attenante à une construction existante.

### 4. Caractéristiques générales du projet

**Doivent être annexées au présent formulaire les pièces énoncées à la rubrique 8.1 du formulaire**

#### 4.1 Nature du projet, y compris les éventuels travaux de démolition

le projet est situé route de Loix dans les marais. La construction est attenante à la construction existante, cette implantation permet de limiter le mitage de la parcelle dans une zone fragile, néanmoins, cette construction constitue un outil essentiel au bon fonctionnement de l'entreprise ainsi qu'à la mise en valeur de ces abords.

#### **4.2 Objectifs du projet**

La construction permettra de ranger le matériel aujourd'hui stocker à l'extérieur peu esthétique et pouvant s'avérer dangereux lors des tempêtes fréquentes en hiver. Ainsi les abords des bâtiments resteront épurés de toutes pollutions visuelles.

#### **4.3 Décrivez sommairement le projet**

##### **4.3.1 dans sa phase travaux**

Le projet ne durera guère plus de 6 mois et ne nécessitera pas de base de chantier sur les espaces fragiles. Il provoquera peu de nuisance sonore ne perturbant pas la faunes en place. Par ailleurs, il pourra être prévu en dehors du temps de nidification des espèces présentes sur ce secteur (de préférence de septembre à mars).

##### **4.3.2 dans sa phase d'exploitation**

Pas de phase d'exploitation

**4.4 A quelle(s) procédure(s) administrative(s) d'autorisation le projet a-t-il été ou sera-t-il soumis ?**

La décision de l'autorité environnementale devra être jointe au(x) dossier(s) d'autorisation(s).

Le projet est soumis à permis de construire et n'est pas destiné à recevoir du public.

**4.5 Dimensions et caractéristiques du projet et superficie globale de l'opération - préciser les unités de mesure utilisées**

Grandeurs caractéristiques	Valeur(s)
Surface de plancher	70m <sup>2</sup>
Hauteur	5,75m
Longueur approximative	7m
Largeur approximative	9m

**4.6 Localisation du projet**

Adresse et commune(s)  
d'implantation

L'escale du Marais  
Route de Loix  
La courarde sur Mer

Coordonnées géographiques<sup>1</sup>

Long. 4 6° 2 1' 10" \_ Lat. 1 \_° 4 6' 0 2" \_

Pour les catégories 5° a), 6° a), b) et c), 7° a), b) 9° a), b), c), d), 10°, 11° a) b), 12°, 13°, 22°, 32°, 34°, 38° ; 43° a), b) de l'annexe à l'article R. 122-2 du code de l'environnement :

Point de départ :

Long. \_ ° \_ ' \_ " \_ Lat. \_ ° \_ ' \_ " \_

Point d'arrivée :

Long. \_ ° \_ ' \_ " \_ Lat. \_ ° \_ ' \_ " \_

Communes traversées :

Joignez à votre demande les annexes n° 2 à 6

4.7 S'agit-il d'une modification/extension d'une installation ou d'un ouvrage existant ? Oui  Non

4.7.1 Si oui, cette installation ou cet ouvrage a-t-il fait l'objet d'une évaluation environnementale ? Oui  Non

4.7.2 Si oui, décrivez sommairement les différentes composantes de votre projet et indiquez à quelle date il a été autorisé ?

<sup>1</sup> Pour l'outre-mer, voir notice explicative

## 5. Sensibilité environnementale de la zone d'implantation envisagée

Afin de réunir les informations nécessaires pour remplir le tableau ci-dessous, vous pouvez vous rapprocher des services instructeurs, et vous référer notamment à l'outil de cartographie interactive CARMEN, disponible sur le site de chaque direction régionale.

Le site Internet du ministère en charge de l'environnement vous propose, dans la rubrique concernant la demande de cas par cas, la liste des sites internet où trouver les données environnementales par région utiles pour remplir le formulaire.

Le projet se situe-t-il :	Oui	Non	Lequel/Laquelle ?
Dans une zone naturelle d'intérêt écologique, faunistique et floristique de type I ou II (ZNIEFF) ?	<input checked="" type="checkbox"/>	<input type="checkbox"/>	ZNIEFF I et ZNIEFF II
En zone de montagne ?	<input type="checkbox"/>	<input checked="" type="checkbox"/>	
Dans une zone couverte par un arrêté de protection de biotope ?	<input type="checkbox"/>	<input checked="" type="checkbox"/>	
Sur le territoire d'une commune littorale ?	<input checked="" type="checkbox"/>	<input type="checkbox"/>	La couarde sur Mer
Dans un parc national, un parc naturel marin, une réserve naturelle (nationale ou régionale), une zone de conservation halieutique ou un parc naturel régional ?	<input type="checkbox"/>	<input checked="" type="checkbox"/>	
Sur un territoire couvert par un plan de prévention du bruit, arrêté ou le cas échéant, en cours d'élaboration ?	<input type="checkbox"/>	<input checked="" type="checkbox"/>	
Dans un bien inscrit au patrimoine mondial ou sa zone tampon, un monument historique ou ses abords ou un site patrimonial remarquable ?	<input type="checkbox"/>	<input checked="" type="checkbox"/>	
Dans une zone humide ayant fait l'objet d'une délimitation ?	<input type="checkbox"/>	<input type="checkbox"/>	

Dans une commune couverte par un plan de prévention des risques naturels prévisibles (PPRN) ou par un plan de prévention des risques technologiques (PPRT) ? Si oui, est-il prescrit ou approuvé ?	<input checked="" type="checkbox"/>	<input type="checkbox"/>	zone RS2, PPRN approuvé
Dans un site ou sur des sols pollués ?	<input type="checkbox"/>	<input checked="" type="checkbox"/>	
Dans une zone de répartition des eaux ?	<input type="checkbox"/>	<input type="checkbox"/>	
Dans un périmètre de protection rapprochée d'un captage d'eau destiné à la consommation humaine ou d'eau minérale naturelle ?	<input type="checkbox"/>	<input checked="" type="checkbox"/>	
Dans un site inscrit ?	<input type="checkbox"/>	<input type="checkbox"/>	
<b>Le projet se situe-t-il, dans ou à proximité :</b>	<b>Oui</b>	<b>Non</b>	<b>Lequel et à quelle distance ?</b>
D'un site Natura 2000 ?	<input checked="" type="checkbox"/>	<input type="checkbox"/>	ZPS Directive Oiseaux et Directive habitat.
D'un site classé ?	<input checked="" type="checkbox"/>	<input type="checkbox"/>	

6. Caractéristiques de l'impact potentiel du projet sur l'environnement et la santé humaine au vu des Informations disponibles

6.1 Le projet envisagé est-il **susceptible** d'avoir les incidences notables suivantes ?

Veillez compléter le tableau suivant :

Incidences potentielles		Ouï	Non	De quelle nature ? De quelle importance ? Appréciez sommairement l'impact potentiel
<b>Ressources</b>	Engendre-t-il des prélèvements d'eau ? Si oui, dans quel milieu ?	<input type="checkbox"/>	<input checked="" type="checkbox"/>	
	Impliquera-t-il des drainages / ou des modifications prévisibles des masses d'eau souterraines ?	<input type="checkbox"/>	<input checked="" type="checkbox"/>	
	Est-il excédentaire en matériaux ?	<input type="checkbox"/>	<input checked="" type="checkbox"/>	
	Est-il déficitaire en matériaux ? Si oui, utilise-t-il les ressources naturelles du sol ou du sous-sol ?	<input type="checkbox"/>	<input checked="" type="checkbox"/>	
<b>Milieu naturel</b>	Est-il susceptible d'entraîner des perturbations, des dégradations, des destructions de la biodiversité existante : faune, flore, habitats, continuités écologiques ?	<input type="checkbox"/>	<input checked="" type="checkbox"/>	
	Si le projet est situé dans ou à proximité d'un site Natura 2000, est-il susceptible d'avoir un impact sur un habitat / une espèce inscrit(e) au Formulaire Standard de Données du site ?	<input type="checkbox"/>	<input checked="" type="checkbox"/>	la zone d'intervention est restreinte et ne s'implante pas sur un site d'habitat naturel.

	Est-il susceptible d'avoir des incidences sur les autres zones à sensibilité particulière énumérées au 5.2 du présent formulaire ?	<input type="checkbox"/>	<input checked="" type="checkbox"/>	
	Engendre-t-il la consommation d'espaces naturels, agricoles, forestiers, maritimes ?	<input type="checkbox"/>	<input checked="" type="checkbox"/>	
<b>Risques</b>	Est-il concerné par des risques technologiques ?	<input type="checkbox"/>	<input checked="" type="checkbox"/>	
	Est-il concerné par des risques naturels ?	<input checked="" type="checkbox"/>	<input type="checkbox"/>	PPRN zone de submersion RS2.
	Engendre-t-il des risques sanitaires ?	<input type="checkbox"/>	<input checked="" type="checkbox"/>	
	Est-il concerné par des risques sanitaires ?	<input type="checkbox"/>	<input checked="" type="checkbox"/>	
<b>Nuisances</b>	Engendre-t-il des déplacements/des trafics	<input type="checkbox"/>	<input checked="" type="checkbox"/>	
	Est-il source de bruit ? Est-il concerné par des nuisances sonores ?	<input type="checkbox"/> <input type="checkbox"/>	<input checked="" type="checkbox"/> <input checked="" type="checkbox"/>	

	<p>Engendre-t-il des odeurs ?</p> <p>Est-il concerné par des nuisances olfactives ?</p>	<input type="checkbox"/>	<input checked="" type="checkbox"/>	
	<p>Engendre-t-il des vibrations ?</p> <p>Est-il concerné par des vibrations ?</p>	<input type="checkbox"/>	<input checked="" type="checkbox"/>	
	<p>Engendre-t-il des émissions lumineuses ?</p> <p>Est-il concerné par des émissions lumineuses ?</p>	<input type="checkbox"/>	<input checked="" type="checkbox"/>	
<b>Emissions</b>	<p>Engendre-t-il des rejets dans l'air ?</p>	<input type="checkbox"/>	<input checked="" type="checkbox"/>	
	<p>Engendre-t-il des rejets liquides ?</p> <p>Si oui, dans quel milieu ?</p>	<input type="checkbox"/>	<input checked="" type="checkbox"/>	
	<p>Engendre-t-il des effluents ?</p>	<input type="checkbox"/>	<input checked="" type="checkbox"/>	
	<p>Engendre-t-il la production de déchets non dangereux, inertes, dangereux ?</p>	<input type="checkbox"/>	<input checked="" type="checkbox"/>	



<b>Patrimoine / Cadre de vie / Population</b>	Est-il susceptible de porter atteinte au patrimoine architectural, culturel, archéologique et paysager ?	<input type="checkbox"/>	<input checked="" type="checkbox"/>	
	Engendre-t-il des modifications sur les activités humaines (agriculture, sylviculture, urbanisme, aménagements), notamment l'usage du sol ?	<input type="checkbox"/>	<input checked="" type="checkbox"/>	

**6.2 Les incidences du projet identifiées au 6.1 sont-elles susceptibles d'être cumulées avec d'autres projets existants ou approuvés ?**

Oui  Non  Si oui, décrivez lesquelles :

**6.3 Les incidences du projet identifiées au 6.1 sont-elles susceptibles d'avoir des effets de nature transfrontière ?**

Oui  Non  Si oui, décrivez lesquels :

**6.4 Description, le cas échéant, des mesures et des caractéristiques du projet destinées à éviter ou réduire les effets négatifs notables du projet sur l'environnement ou la santé humaine (pour plus de précision, il vous est possible de joindre une annexe traitant de ces éléments) :**

Le projet s'implante le long d'un bâtiment existant et le long d'une départementale n'abritant pas d'espèce sur son emprise. Son emprise est limitée à 70m<sup>2</sup> et ne provoquera pas de pollution particulière sur le milieu dans lequel il s'implante. Pas de bruit ou d'intervention la nuit n'engendrant pas de pollution lumineuse ou autre.

### 7. Auto-évaluation (facultatif)

Au regard du formulaire rempli, estimez-vous qu'il est nécessaire que votre projet fasse l'objet d'une évaluation environnementale ou qu'il devrait en être dispensé ? Expliquez pourquoi.

Le projet est mineur et ne s'implante pas sur un espace fragile ou un habitat naturel particulier.

### 8. Annexes

#### 8.1 Annexes obligatoires

Objet		
1	Document CERFA n°14734 intitulé « informations nominatives relatives au maître d'ouvrage ou pétitionnaire » - <b>non publié</b> ;	<input checked="" type="checkbox"/>
2	Un plan de situation au 1/25 000 ou, à défaut, à une échelle comprise entre 1/16 000 et 1/64 000 (Il peut s'agir d'extraits cartographiques du document d'urbanisme s'il existe) ;	<input checked="" type="checkbox"/>
3	Au minimum, 2 photographies datées de la zone d'implantation, avec une localisation cartographique des prises de vue, l'une devant permettre de situer le projet dans l'environnement proche et l'autre de le situer dans le paysage lointain ;	<input checked="" type="checkbox"/>
4	Un plan du projet <u>ou</u> , pour les travaux, ouvrages ou aménagements visés aux catégories 5° a), 6°a), b) et c), 7°a), b), 9°a), b), c), d), 10°, 11°a), b), 12°, 13°, 22°, 32, 38° ; 43° a) et b) de l'annexe à l'article R. 122-2 du code de l'environnement un projet de tracé ou une enveloppe de tracé ;	<input type="checkbox"/>
5	Sauf pour les travaux, ouvrages ou aménagements visés aux 5° a), 6°a), b) et c), 7° a), b), 9°a), b), c), d), 10°, 11°a), b), 12°, 13°, 22°, 32, 38° ; 43° a) et b) de l'annexe à l'article R. 122-2 du code de l'environnement : plan des abords du projet (100 mètres au minimum) pouvant prendre la forme de photos aériennes datées et complétées si nécessaire selon les évolutions récentes, à une échelle comprise entre 1/2 000 et 1/5 000. Ce plan devra préciser l'affectation des constructions et terrains avoisinants ainsi que les canaux, plans d'eau et cours d'eau ;	<input type="checkbox"/>
6	Si le projet est situé dans un site Natura 2000, un plan de situation détaillé du projet par rapport à ce site. Dans les autres cas, une carte permettant de localiser le projet par rapport aux sites Natura 2000 sur lesquels le projet est susceptible d'avoir des effets.	<input type="checkbox"/>

### 8.2 Autres annexes volontairement transmises par le maître d'ouvrage ou pétitionnaire

Veillez compléter le tableau ci-joint en indiquant les annexes jointes au présent formulaire d'évaluation, ainsi que les parties auxquelles elles se rattachent

Objet

### 9. Engagement et signature

Je certifie sur l'honneur l'exactitude des renseignements ci-dessus



Fait à

Le BOIS PLAGE EN RE

le,

10/10/20

Signature



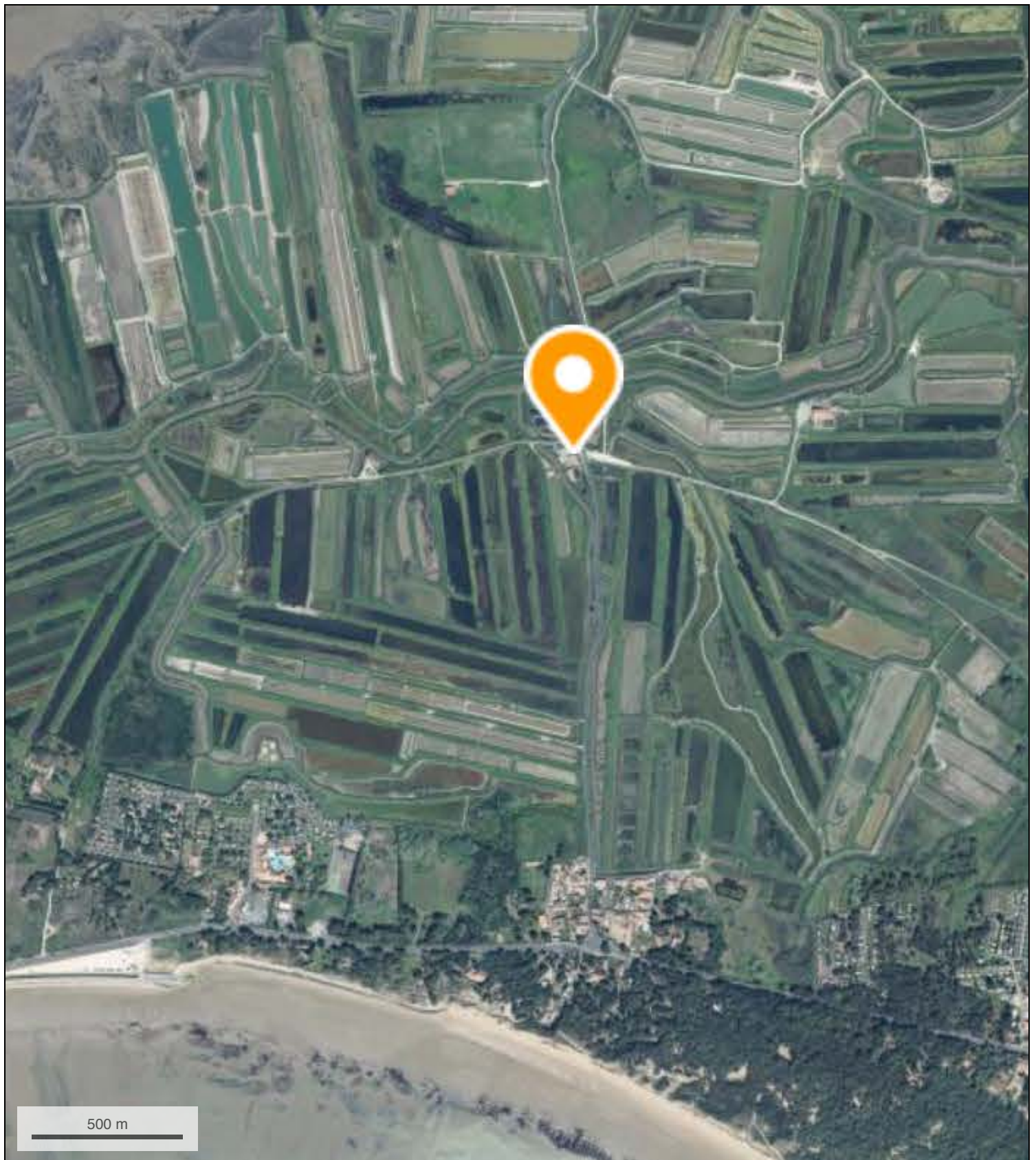

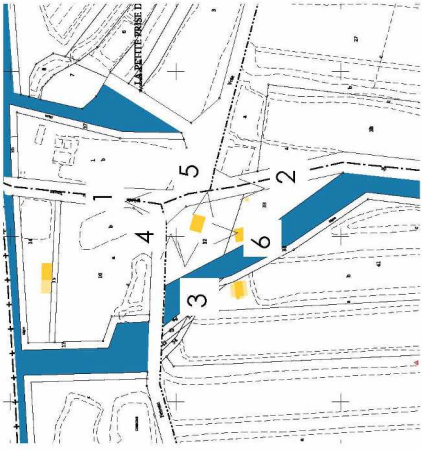

1



2

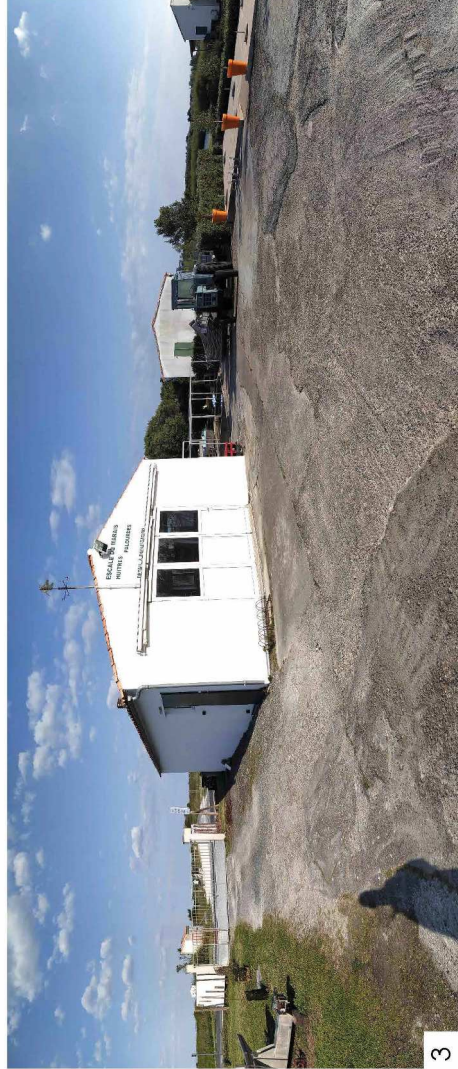

3



4



5



6

**PC7 & 8**

Photos lointaines et proches  
prises le 15/05/2020

Phase:  
**APS**

Adresse du projet:  
L'Escalot  
Route de Loix  
La courade sur Mer

Maitrise d'ouvrage:  
M & Mme Harreveld  
26 rue des Romarins  
17 580 LE BOIS FLAGE EN RE

Maitrise d'oeuvre:  
Lokal  
30 rue de la sablonne  
17580 LE BOIS FLAGE EN RE

Architecte chargée du  
dossier:  
Aude Roi  
Architecte H.M.O.N.P  
06 88 16 25 03



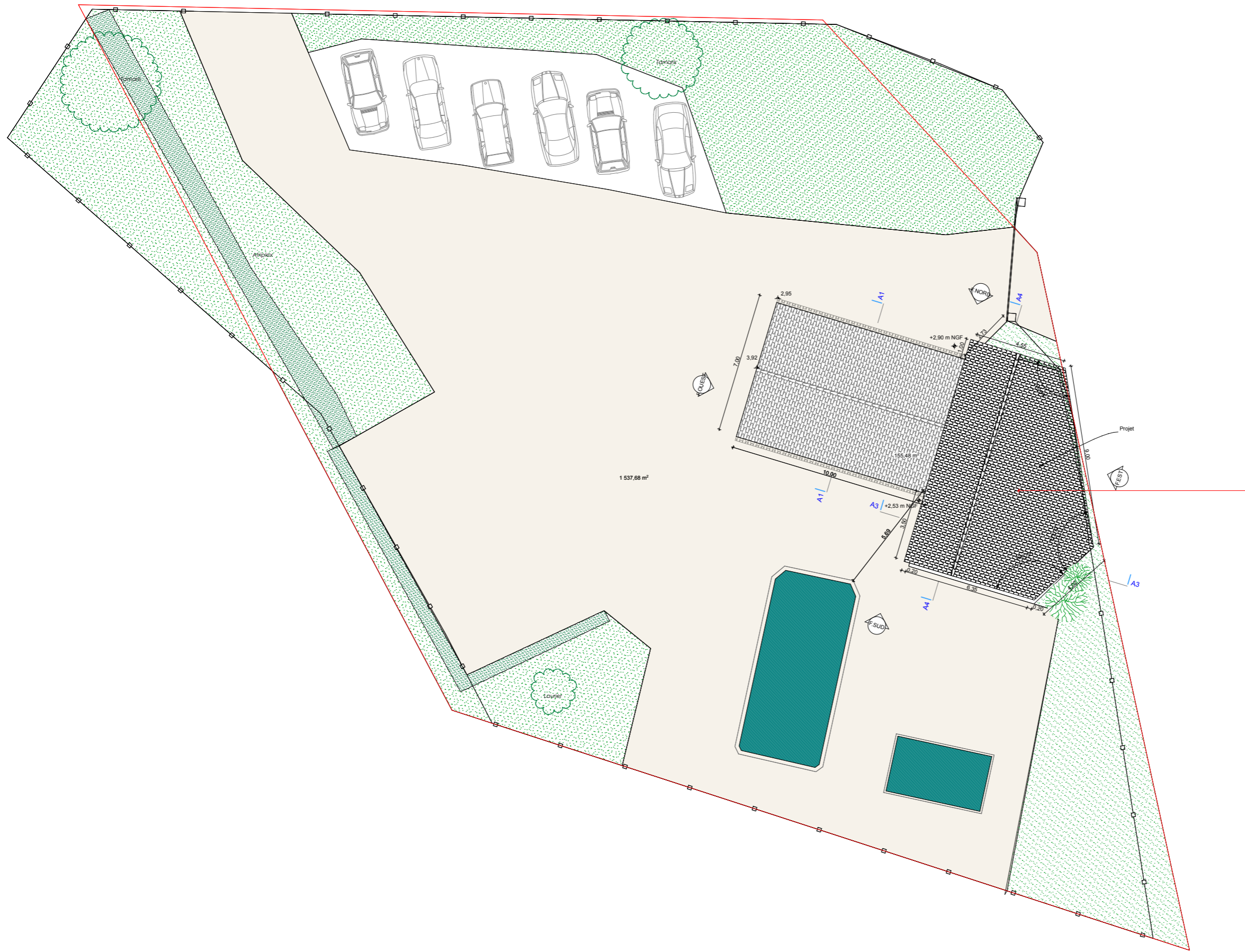

**PC2**

Plan de masse projet

Echelle:  
**1:200**

Phase:  
**APS**

Adresse du projet:  
L'Escale  
Route de Loix  
La courade sur Mer

Maitrise d'ouvrage:  
M & Mme Hartevelde  
26 rue des Romarins  
17 580 LE BOIS PLAGE EN RE

Maitrise d'oeuvre:  
Lokal  
30 rue de la sablouse  
17580 LE BOIS PLAGE EN RE

Architecte chargée du dossier:  
Aude Roi  
Architecte H.M.O.N.P  
06 88 16 25 03



1355900

1356000

1356100

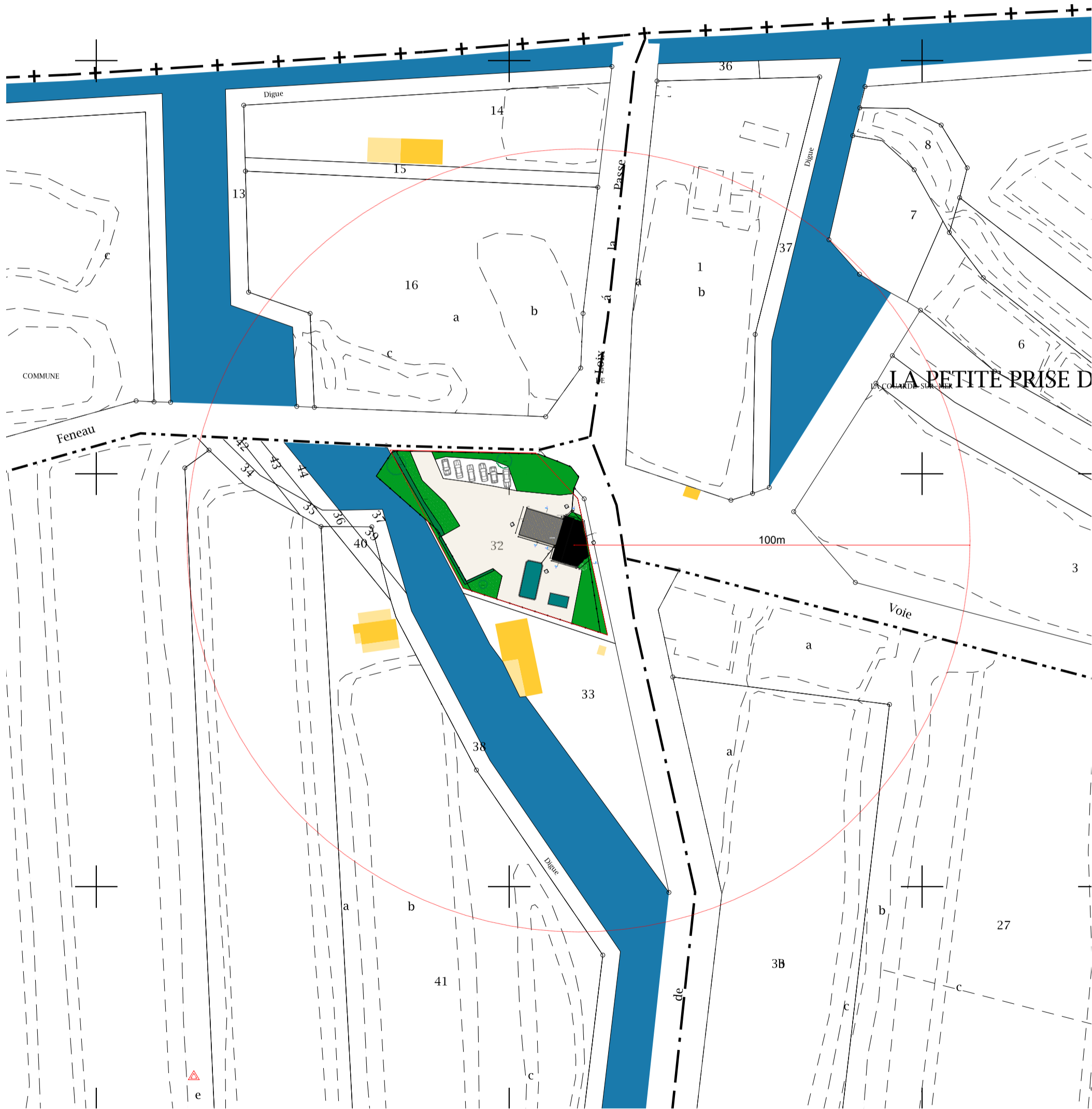

LA PETITE PRISE D

Plan de masse projet

Echelle:  
1:1000

Phase:  
APS

Adresse du projet:  
L'Escale  
Route de Loix  
La couarde sur Mer

Maitrise d'ouvrage:  
M & Mme Harteveld  
26 rue des Romarins  
17 580 LE BOIS PLAGE EN RE

Maitrise d'oeuvre:  
Lokal  
30 rue de la sablaise  
17580 LE BOIS PLAGE EN RE

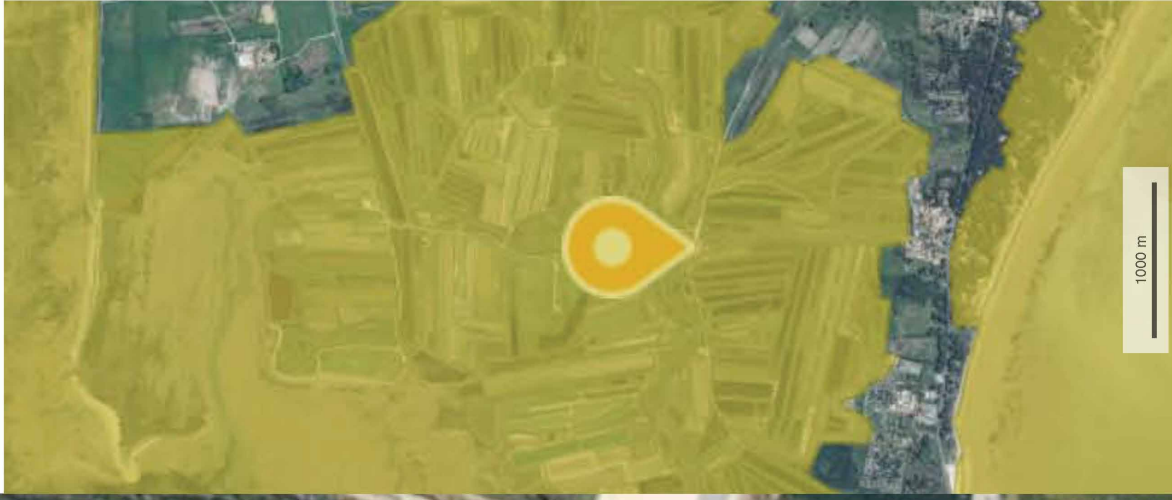
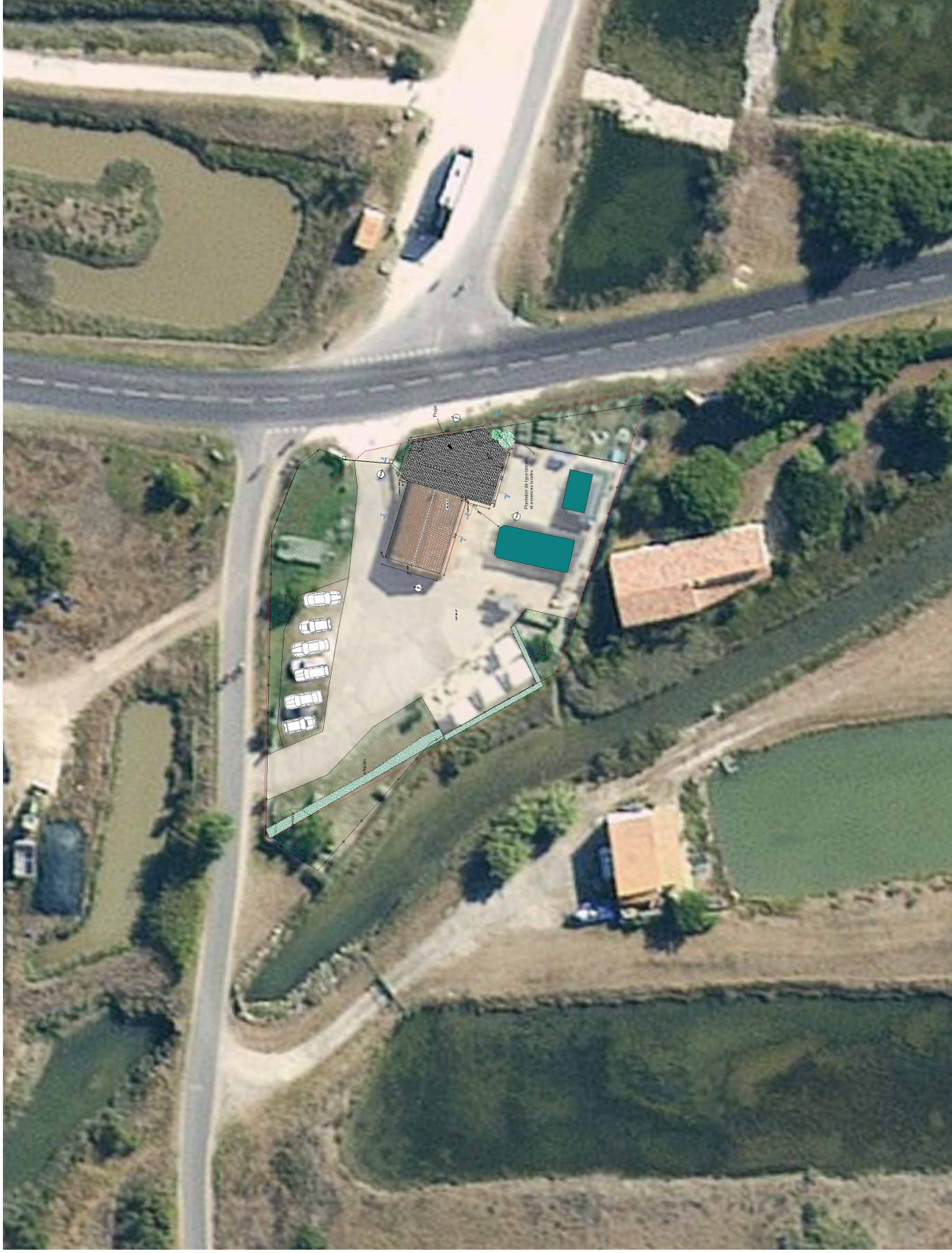

Site Natura 2000 du Fiers D'Ar

Le projet prévoit la conservation des végétaux présent ainsi que la plantation de d'arbuste de type Tamaris et essences locales à proximité du projet.

<p><b>PC2</b> Plan de masse projet, site natura 2000 du Fiers d'Ar</p>	<p>Echelle: <b>1:500, 1:1</b></p>	<p>Phase: <b>APS</b></p>	<p>Adresse du projet: L'Escalé Route de Loix La courade sur Mer</p>	<p>Maitrise d'ouvrage: M &amp; Mme Harreveld 26 rue des Romarins 17 580 LE BOIS FLAGE EN RE</p>	<p>Maitrise d'oeuvre: Lokal 30 rue de la sablaise 17580 LE BOIS FLAGE EN RE</p>	<p>Architecte chargée du dossier: Aude Roi Architecte H.M.O.N.P 06 88 16 23 03</p>	
--	---------------------------------------	------------------------------	---	---	---	--	--