

Demande d'examen au cas par cas préalable à la réalisation éventuelle d'une évaluation environnementale

Article R. 122-3 du code de l'environnement

Ce formulaire sera publié sur le site internet de l'autorité environnementale
Avant de remplir cette demande, lire attentivement la notice explicative

Cadre réservé à l'autorité environnementale

Date de réception :

12-02-20

Dossier complet le :

12-02-20

N° d'enregistrement :

2020-9524

1. Intitulé du projet

AUGMENTATION DES CAPACITES DE STOCKAGE D'ALCOOLS DE BOUCHE DE LA SCEA DOMAINE DE PUYROUYER

2. Identification du (ou des) maître(s) d'ouvrage ou du (ou des) pétitionnaire(s)

2.1 Personne physique

Nom

Prénom

2.2 Personne morale

Dénomination ou raison sociale

SCEA DOMAINE DE PUYROUYER

Nom, prénom et qualité de la personne
habilitée à représenter la personne morale

Bruno MARCADIER, Gérant

RCS / SIRET

8 4 9 4 6 0 3 1 6 0 0 0 1 1

Forme juridique

Société civile d'exploitation agricole

Joignez à votre demande l'annexe obligatoire n°1

3. Catégorie(s) applicable(s) du tableau des seuils et critères annexé à l'article R. 122-2 du code de l'environnement et dimensionnement correspondant du projet

N° de catégorie et sous-catégorie	Caractéristiques du projet au regard des seuils et critères de la catégorie (Préciser les éventuelles rubriques issues d'autres nomenclatures (ICPE, IOTA, etc.))
Catégorie n°1	Le site de la SCEA du DOMAINE DE PUYROUYER relèvera du régime de l'autorisation au titre de la rubrique 4755. L'entreprise souhaite augmenter ses capacités de stockage d'alcool en réaffectant un bâtiment attenant aux cellules de stockage pour une surface totale de 800 m ² . Ce projet portera à 766,1 m ³ la Quantité Susceptible d'être Présente sur le site. L'entreprise franchit le seuil de l'autorisation au titre de la rubrique 4755.

4. Caractéristiques générales du projet

Doivent être annexées au présent formulaire les pièces énoncées à la rubrique 8.1 du formulaire

4.1 Nature du projet, y compris les éventuels travaux de démolition

L'entreprise projette :

- la réaffectation d'un bâtiment de 480 m² en stockage d'alcools pour porter la capacité totale du site à 766,1 m³.
- la création d'une aire de dépotage,
- la création d'une fosse d'extinction de 180 m³,
- la création d'un bassin de rétention de 400 m³,
- la création d'une réserve incendie de 800 m³,
- la création d'une noue de débordement de 1200 m³.

L'ensemble des cellules de chai sera en rétention déportée.

Aucun nouveau bâtiment ne sera créé, il s'agit de réhabiliter des bâtiments existants

4.2 Objectifs du projet

L'objectif du projet est d'augmenter la capacité de stockage d'alcools de l'entreprise portant la QSP du site à 766,1 m³.

Cette augmentation sera réalisée par la réhabilitation de 2 bâtiments existants attenants aux chais existants qui seront :

- en rétention déportée,
- suffisamment éloignés des tiers (11 m) pour éviter tout effet à l'extérieur du site.

4.3 Décrivez sommairement le projet

4.3.1 dans sa phase travaux

Dans sa phase travaux, le projet comportera la réalisation des points suivants :

- opérations de terrassement,
- création d'une aire de dépotage,
- création d'une fosse d'extinction,
- création d'un bassin de rétention,
- création d'une réserve incendie,
- construction des réseaux de drainage des effluents,
- création d'une noue de débordement,
- mise en place du dispositif de détection incendie,
- aménagement intérieur des chais,
- clôture du site.

La rétention des chais sera déportée.

4.3.2 dans sa phase d'exploitation

Dans sa phase d'exploitation, le site disposera :

- de ressources en eau en adéquation avec les scénarios d'accidents,
- d'ouvrages de rétention convenablement dimensionnés (rétention déportée).

Compte tenu des faibles mouvements de camions sur l'exploitation, les nouvelles voiries créées seront des voies calcaires. Les eaux pluviales collectées sur l'aire de dépotage seront traitées par un séparateur d'hydrocarbures avant rejet dans la noue.

L'aire de dépotage sera raccordée à une rétention de 400 m³ et pourra contenir le volume des plus gros camions-citernes susceptibles de venir sur le site.

4.4 A quelle(s) procédure(s) administrative(s) d'autorisation le projet a-t-il été ou sera-t-il soumis ?

La décision de l'autorité environnementale devra être jointe au(x) dossier(s) d'autorisation(s).

Le site est actuellement soumis à Déclaration sous contrôle périodique au titre de la rubrique 4755 pour une capacité de 490 m³.
Le projet va porter à 766,1 m³ la QSP du site.

Le site relèvera donc du régime de l'autorisation au titre de la rubrique 4755.

Le site ne sera pas classé SEVESO.

4.5 Dimensions et caractéristiques du projet et superficie globale de l'opération - préciser les unités de mesure utilisées

Grandeurs caractéristiques	Valeur(s)
réaffectation en chai n°1 - surface interne : 288,3 m ² , capacité de stockage de 330 m ³ réaffectation en chai n°4 - surface interne : 184,61 m ² , capacité de stockage de 171,5 m ³	Dimensions chai n°1 : 28,76 m x 10,27 m Dimensions chai n°4 : 18,66 m x 9,99 m
modification de la capacité du chai n°2 à 142,1 m ³ modification de la capacité du chai n°3 à 122,5 m ³	Pas de modification d'emprise pour les chais qui sont tous des bâtiments existants.

4.6 Localisation du projet

Adresse et commune(s)
d'implantation

Lieu-dit "PUYROUYER"
16130 SAINT-PREUIL

Coordonnées géographiques¹

Long. 0 0° 10' 12" O Lat. 4 5° 3 5' 5 5" N

Pour les catégories 5° a), 6° a), b) et c), 7° a), b) 9° a), b), c), d), 10°, 11° a) b), 12°, 13°, 22°, 32°, 34°, 38° ; 43° a), b) de l'annexe à l'article R. 122-2 du code de l'environnement :

Point de départ :

Long. ___° ___' ___" Lat. ___° ___' ___"

Point d'arrivée :

Long. ___° ___' ___" Lat. ___° ___' ___"

Communes traversées :

L'intégralité du site se trouve sur la commune de SAINT-PREUIL.

Joignez à votre demande les annexes n° 2 à 6

4.7 S'agit-il d'une modification/extension d'une installation ou d'un ouvrage existant ?

Oui

Non

4.7.1 Si oui, cette installation ou cet ouvrage a-t-il fait l'objet d'une évaluation environnementale ?

Oui

Non

4.7.2 Si oui, décrivez sommairement les différentes composantes de votre projet et indiquez à quelle date il a été autorisé ?

Les chais existants ont fait l'objet d'une déclaration pour une capacité de 490 m³.

¹ Pour l'outre-mer, voir notice explicative

5. Sensibilité environnementale de la zone d'implantation envisagée

Afin de réunir les informations nécessaires pour remplir le tableau ci-dessous, vous pouvez vous rapprocher des services instructeurs, et vous référer notamment à l'outil de cartographie interactive CARMEN, disponible sur le site de chaque direction régionale.

Le site Internet du ministère en charge de l'environnement vous propose, dans la rubrique concernant la demande de cas par cas, la liste des sites internet où trouver les données environnementales par région utiles pour remplir le formulaire.

Le projet se situe-t-il :	Oui	Non	Lequel/Laquelle ?
Dans une zone naturelle d'intérêt écologique, faunistique et floristique de type I ou II (ZNIEFF) ?	<input type="checkbox"/>	<input checked="" type="checkbox"/>	ZNIEFF type 1 ref. 5400015648 à 240 m à l'est du site ZNIEFF type 1 ref. 540003211 à 850 m au nord du site ZNIEFF type 2 ref. 540120011 à 2,8 km du site
En zone de montagne ?	<input type="checkbox"/>	<input checked="" type="checkbox"/>	
Dans une zone couverte par un arrêté de protection de biotope ?	<input type="checkbox"/>	<input checked="" type="checkbox"/>	
Sur le territoire d'une commune littorale ?	<input type="checkbox"/>	<input checked="" type="checkbox"/>	
Dans un parc national, un parc naturel marin, une réserve naturelle (nationale ou régionale), une zone de conservation halieutique ou un parc naturel régional ?	<input type="checkbox"/>	<input checked="" type="checkbox"/>	
Sur un territoire couvert par un plan de prévention du bruit, arrêté ou le cas échéant, en cours d'élaboration ?	<input type="checkbox"/>	<input checked="" type="checkbox"/>	
Dans un bien inscrit au patrimoine mondial ou sa zone tampon, un monument historique ou ses abords ou un site patrimonial remarquable ?	<input type="checkbox"/>	<input checked="" type="checkbox"/>	A proximité du site on recense les monuments inscrits suivants : - le château de Bouteville à 1,5 km à l'est - la Maison Chez Ballet à 1,8 km au sud.
Dans une zone humide ayant fait l'objet d'une délimitation ?	<input type="checkbox"/>	<input checked="" type="checkbox"/>	

Dans une commune couverte par un plan de prévention des risques naturels prévisibles (PPRN) ou par un plan de prévention des risques technologiques (PPRT) ? Si oui, est-il prescrit ou approuvé ?	<input type="checkbox"/>	<input checked="" type="checkbox"/>	
Dans un site ou sur des sols pollués ?	<input type="checkbox"/>	<input checked="" type="checkbox"/>	
Dans une zone de répartition des eaux ?	<input checked="" type="checkbox"/>	<input type="checkbox"/>	Zone de répartition des eaux ref. ZRE1601
Dans un périmètre de protection rapprochée d'un captage d'eau destiné à la consommation humaine ou d'eau minérale naturelle ?	<input checked="" type="checkbox"/>	<input type="checkbox"/>	Périmètre de protection rapproché - secteur général SAINT SAVINIEN - Coulonge
Dans un site inscrit ?	<input type="checkbox"/>	<input checked="" type="checkbox"/>	
Le projet se situe-t-il, dans ou à proximité :	Oui	Non	Lequel et à quelle distance ?
D'un site Natura 2000 ?	<input type="checkbox"/>	<input checked="" type="checkbox"/>	- la zone NATURA FR5400417 est à 2,8 km au sud du site
D'un site classé ?	<input type="checkbox"/>	<input checked="" type="checkbox"/>	- le château de Bouteville est à 1,5 km à l'est du site

6. Caractéristiques de l'impact potentiel du projet sur l'environnement et la santé humaine au vu des informations disponibles

6.1 Le projet envisagé est-il **susceptible** d'avoir les incidences notables suivantes ?

Veillez compléter le tableau suivant :

Incidences potentielles		Oui	Non	De quelle nature ? De quelle importance ? <i>Appréciez sommairement l'impact potentiel</i>
Ressources	Engendre-t-il des prélèvements d'eau ? Si oui, dans quel milieu ?	<input type="checkbox"/>	<input checked="" type="checkbox"/>	
	Impliquera-t-il des drainages / ou des modifications prévisibles des masses d'eau souterraines ?	<input type="checkbox"/>	<input checked="" type="checkbox"/>	
	Est-il excédentaire en matériaux ?	<input checked="" type="checkbox"/>	<input type="checkbox"/>	- les matériaux serviront à l'aménagement des voies ou seront évacués
	Est-il déficitaire en matériaux ? Si oui, utilise-t-il les ressources naturelles du sol ou du sous-sol ?	<input type="checkbox"/>	<input checked="" type="checkbox"/>	
Milieu naturel	Est-il susceptible d'entraîner des perturbations, des dégradations, des destructions de la biodiversité existante : faune, flore, habitats, continuités écologiques ?	<input type="checkbox"/>	<input checked="" type="checkbox"/>	Non. Le site est dans une zone de corridors diffus. Il n'y aura pas d'impacts car il n'y aura pas de rejets dans l'environnement. Les bâtiments existants seront mis en rétention déportée.
	Si le projet est situé dans ou à proximité d'un site Natura 2000, est-il susceptible d'avoir un impact sur un habitat / une espèce inscrit(e) au Formulaire Standard de Données du site ?	<input type="checkbox"/>	<input checked="" type="checkbox"/>	Non. Le site est hors zone NATURA. De plus, l'activité de vieillissement d'alcool ne génère pas de nuisances. Il n'y aura pas de rejets d'effluents dans l'environnement.

	Est-il susceptible d'avoir des incidences sur les autres zones à sensibilité particulière énumérées au 5.2 du présent formulaire ?	<input type="checkbox"/>	<input checked="" type="checkbox"/>	Non. La seule zone concernée est la zone de répartition des eaux. Il n'y a pas de prélèvements dans la nappe prévu dans le cadre du projet.
	Engendre-t-il la consommation d'espaces naturels, agricoles, forestiers, maritimes ?	<input type="checkbox"/>	<input checked="" type="checkbox"/>	Le projet consommera environ 3200 m ² de surface de voie calcaire. Il n'y a pas de nouveau bâtiment à construire.
Risques	Est-il concerné par des risques technologiques ?	<input checked="" type="checkbox"/>	<input type="checkbox"/>	Pas de risque technologique connu hormis ceux du site qui font l'objet de l'étude de danger et d'une justification de la maîtrise des risques. Les risques associés au chais projetés sont l'incendie, la pollution et l'explosion. La maîtrise de ces risques sera démontrée dans l'étude de dangers.
	Est-il concerné par des risques naturels ?	<input type="checkbox"/>	<input type="checkbox"/>	Le site n'est pas concerné par un TRI. La commune de SAINT-PREUIL n'est pas recensée dans un Atlas de Zone Inondable. Elle n'est pas soumise à un PPRN. Le site n'est pas concerné par le risque de mouvement de terrain, de cavités souterraines. Il est en zone d'aléa fort de retrait gonflement des argiles pour la partie prévue pour la création des chais mais sur des bâtiments déjà existants. Le site est en zone de sismicité faible.
	Engendre-t-il des risques sanitaires ? Est-il concerné par des risques sanitaires ?	<input type="checkbox"/> <input type="checkbox"/>	<input checked="" type="checkbox"/> <input checked="" type="checkbox"/>	
Nuisances	Engendre-t-il des déplacements/des trafics	<input checked="" type="checkbox"/>	<input type="checkbox"/>	Les déplacements seront limités dans la mesure où l'activité projetée concerne du vieillissement et donc peu de mouvements. En dehors de la phase de travaux, les déplacements des véhicules sont estimés à 2 camions par mois. Le projet n'aura pas de conséquences sur le trafic.
	Est-il source de bruit ? Est-il concerné par des nuisances sonores ?	<input type="checkbox"/> <input type="checkbox"/>	<input checked="" type="checkbox"/> <input checked="" type="checkbox"/>	Non, les chais projetés seront éloignés des tiers et ne seront pas source de bruit (activité de vieillissement).

	<p>Engendre-t-il des odeurs ?</p> <p>Est-il concerné par des nuisances olfactives ?</p>	<input type="checkbox"/>	<input checked="" type="checkbox"/>	
	<p>Engendre-t-il des vibrations ?</p> <p>Est-il concerné par des vibrations ?</p>	<input type="checkbox"/>	<input checked="" type="checkbox"/>	
	<p>Engendre-t-il des émissions lumineuses ?</p> <p>Est-il concerné par des émissions lumineuses ?</p>	<input type="checkbox"/>	<input checked="" type="checkbox"/>	
Emissions	<p>Engendre-t-il des rejets dans l'air ?</p>	<input type="checkbox"/>	<input checked="" type="checkbox"/>	<p>Non hormis l' évaporation d'alcool due à "la part des anges" estimée à 2% annuels du stock.</p> <p>Avec une QSP fixé à 766,1 m³, cela représente environ 15 m³/an.</p>
	<p>Engendre-t-il des rejets liquides ?</p> <p>Si oui, dans quel milieu ?</p>	<input type="checkbox"/>	<input checked="" type="checkbox"/>	<p>Les eaux pluviales de toiture seront exemptes de pollution et seront infiltrées sur la parcelle. Les eaux pluviales récupérées sur l'aire de dépotage seront traitées via un séparateur d'hydrocarbures.</p> <p>Au vu du trafic engendré par le projet (2 camions par mois), l'exploitant ne prévoit pas d'imperméabilisation des voies. Seule la zone de dépotage sera étanche et sur rétention. Les voies d'accès seront en calcaire.</p>
	<p>Engendre-t-il des effluents ?</p>	<input type="checkbox"/>	<input checked="" type="checkbox"/>	
	<p>Engendre-t-il la production de déchets non dangereux, inertes, dangereux ?</p>	<input type="checkbox"/>	<input checked="" type="checkbox"/>	

Patrimoine / Cadre de vie / Population	Est-il susceptible de porter atteinte au patrimoine architectural, culturel, archéologique et paysager ?	<input type="checkbox"/>	<input checked="" type="checkbox"/>	<p>Une demande a été faite pour le projet auprès de la DRAC qui n'a pas émis de prescriptions d'archéologie préventive.</p> <p>Le projet respectera les règles d'urbanisme.</p> <p>La création des nouveaux stockage se fera dans les bâtiments existants.</p>
	Engendre-t-il des modifications sur les activités humaines (agriculture, sylviculture, urbanisme, aménagements), notamment l'usage du sol ?	<input type="checkbox"/>	<input checked="" type="checkbox"/>	

6.2 Les incidences du projet identifiées au 6.1 sont-elles susceptibles d'être cumulées avec d'autres projets existants ou approuvés ?

Oui Non Si oui, décrivez lesquelles :

6.3 Les incidences du projet identifiées au 6.1 sont-elles susceptibles d'avoir des effets de nature transfrontière ?

Oui Non Si oui, décrivez lesquels :

6.4 Description, le cas échéant, des mesures et des caractéristiques du projet destinées à éviter ou réduire les effets négatifs notables du projet sur l'environnement ou la santé humaine (pour plus de précision, il vous est possible de joindre une annexe traitant de ces éléments) :

Tous les chais seront en rétention déportée pour répondre à la règle des 50 % de la QSP.

Le projet respectera les prescriptions du cahier des charges applicables aux chais nouveaux soumis à autorisation.

Aucun rejet d'effluents dans le milieu n'est prévu.

Les eaux pluviales de toiture seront infiltrées sur les parcelles de l'exploitant.

7. Auto-évaluation (facultatif)

Au regard du formulaire rempli, estimez-vous qu'il est nécessaire que votre projet fasse l'objet d'une évaluation environnementale ou qu'il devrait en être dispensé ? Expliquez pourquoi.

La création du chai de vieillissement est hors zone NATURA.

Les impacts environnementaux du projet sont faibles et se traduiront essentiellement par une consommation d'espace agricole limitée à 3200 m² environ (voiries calcaires).

Hormis les rejets d'eaux pluviales sur la parcelle, il n'y a pas d'autres rejets liés au projet en fonctionnement normal.

Le projet n'entraînera pas de production de déchets.

8. Annexes

8.1 Annexes obligatoires

Objet		
1	Document CERFA n°14734 intitulé « informations nominatives relatives au maître d'ouvrage ou pétitionnaire » - non publié ;	<input checked="" type="checkbox"/>
2	Un plan de situation au 1/25 000 ou, à défaut, à une échelle comprise entre 1/16 000 et 1/64 000 (il peut s'agir d'extraits cartographiques du document d'urbanisme s'il existe) ;	<input checked="" type="checkbox"/>
3	Au minimum, 2 photographies datées de la zone d'implantation, avec une localisation cartographique des prises de vue, l'une devant permettre de situer le projet dans l'environnement proche et l'autre de le situer dans le paysage lointain ;	<input checked="" type="checkbox"/>
4	Un plan du projet <u>ou</u> , pour les travaux, ouvrages ou aménagements visés aux catégories 5° a), 6°a), b) et c), 7°a), b), 9°a), b), c), d), 10°, 11°a), b), 12°, 13°, 22°, 32, 38° ; 43° a) et b) de l'annexe à l'article R. 122-2 du code de l'environnement un projet de tracé ou une enveloppe de tracé ;	<input checked="" type="checkbox"/>
5	Sauf pour les travaux, ouvrages ou aménagements visés aux 5° a), 6°a), b) et c), 7° a), b), 9°a), b), c), d), 10°, 11°a), b), 12°, 13°, 22°, 32, 38° ; 43° a) et b) de l'annexe à l'article R. 122-2 du code de l'environnement : plan des abords du projet (100 mètres au minimum) pouvant prendre la forme de photos aériennes datées et complétées si nécessaire selon les évolutions récentes, à une échelle comprise entre 1/2 000 et 1/5 000. Ce plan devra préciser l'affectation des constructions et terrains avoisinants ainsi que les canaux, plans d'eau et cours d'eau ;	<input checked="" type="checkbox"/>
6	Si le projet est situé dans un site Natura 2000, un plan de situation détaillé du projet par rapport à ce site. Dans les autres cas, une carte permettant de localiser le projet par rapport aux sites Natura 2000 sur lesquels le projet est susceptible d'avoir des effets.	<input type="checkbox"/>

8.2 Autres annexes volontairement transmises par le maître d'ouvrage ou pétitionnaire

Veillez compléter le tableau ci-joint en indiquant les annexes jointes au présent formulaire d'évaluation, ainsi que les parties auxquelles elles se rattachent

Objet
voir cartes annexées

9. Engagement et signature

Je certifie sur l'honneur l'exactitude des renseignements ci-dessus



Fait à Segonzac

le, le 06/02/2020

Signature

DOMAINE DE PUYROUYER
Le Maine Maye
16130 SEGONZAC
Tél.: 05 45 82 52 23

DOMAINE DE PUYROUYER
Le Maine Maye
16130 SEGONZAC
Tél.: 05 45 82 52 23

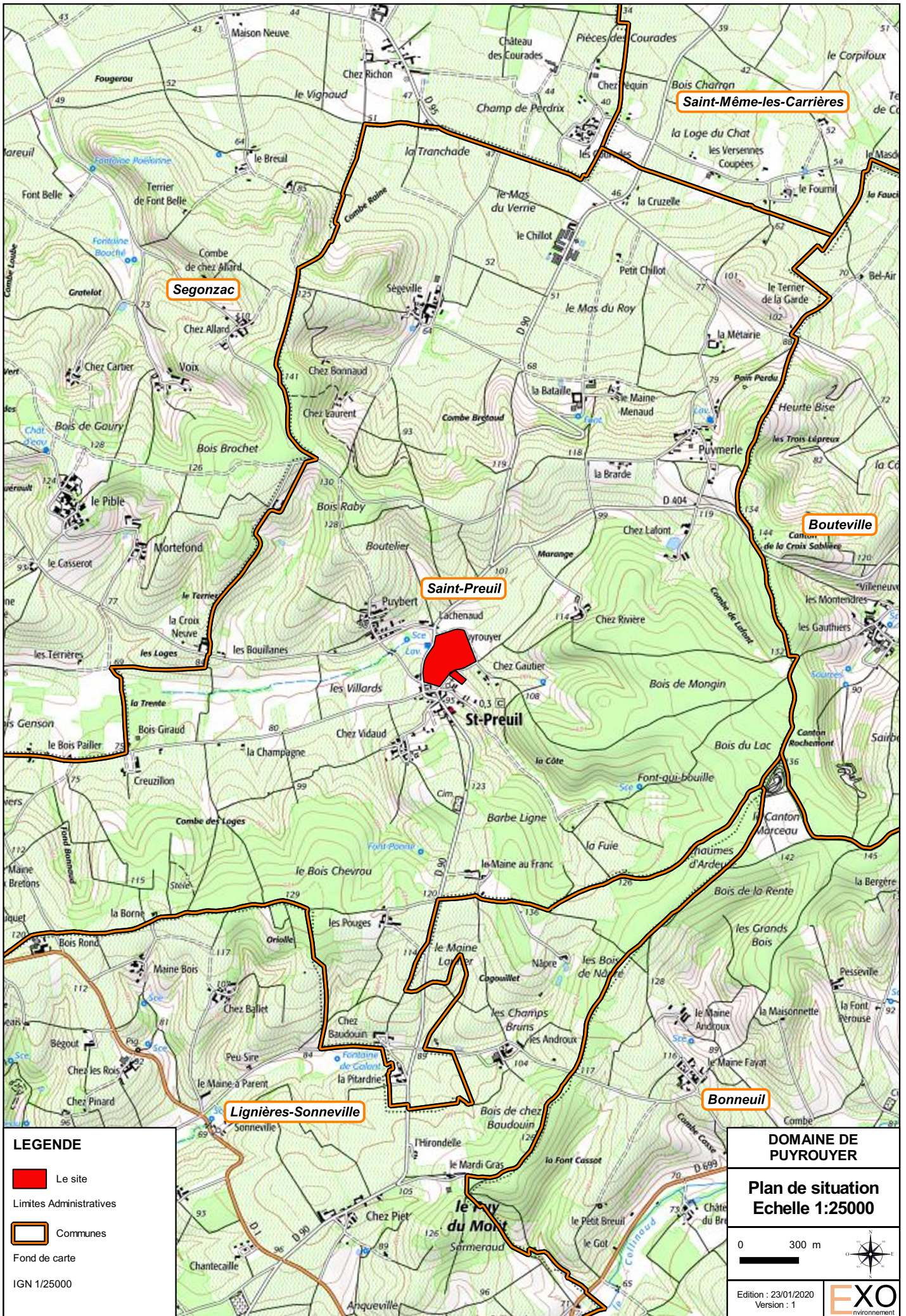

LEGENDE

- Le site
- Limites Administratives
- Communes
- Fond de carte
- IGN 1/25000

DOMAINE DE PUYROUYER

Plan de situation
Echelle 1:25000

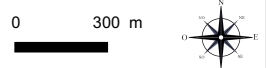

Edition : 23/01/2020
Version : 1





Source : Google maps

Figure 1 : Localisation des prises de vue

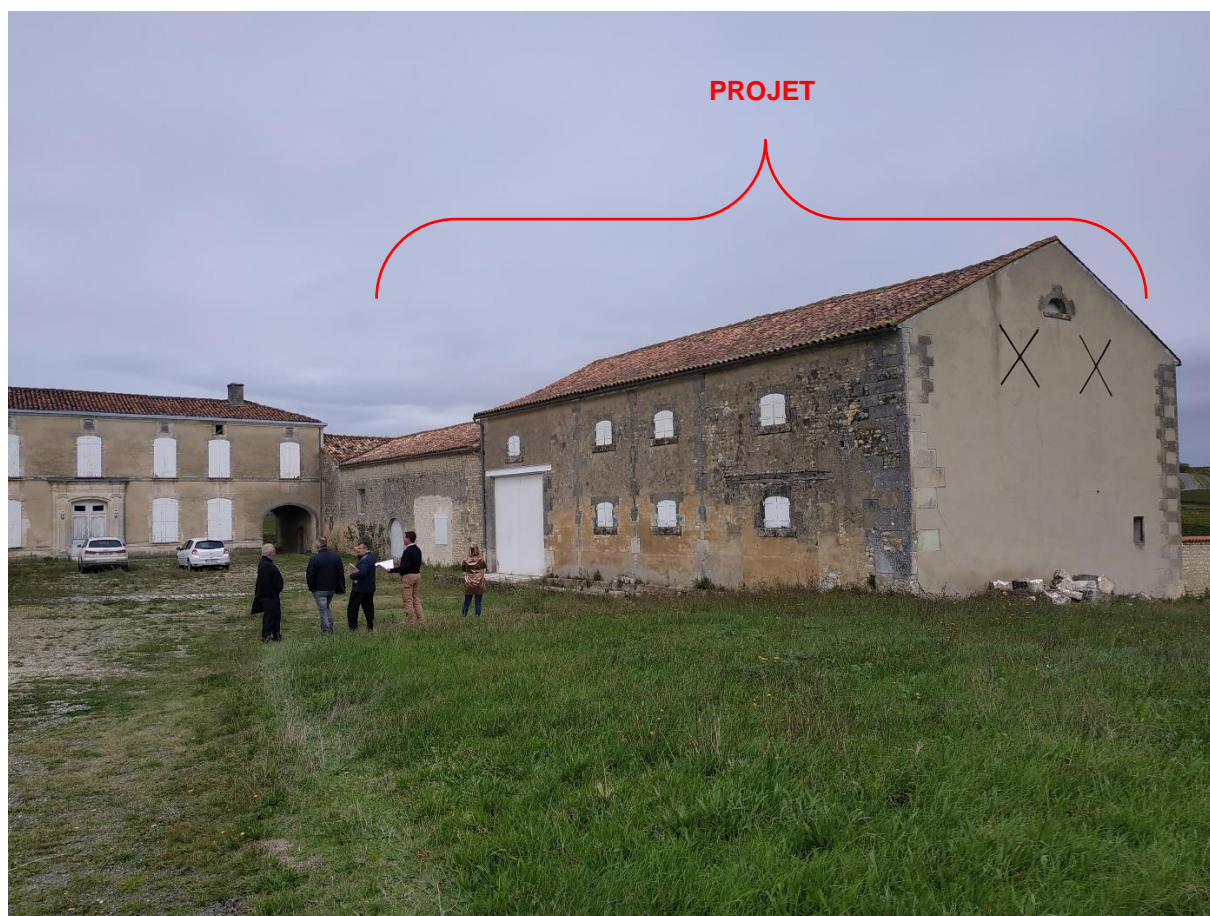

Source : E-XO

Figure 2 : Prise de vue n°1 – Entrée du site



Source : Google

Figure 3 : Prise de vue n°2 – Vue éloignée (côté nord)



Source : E-XO

Figure 4 : Prise de vue n°3 – Bordure de site

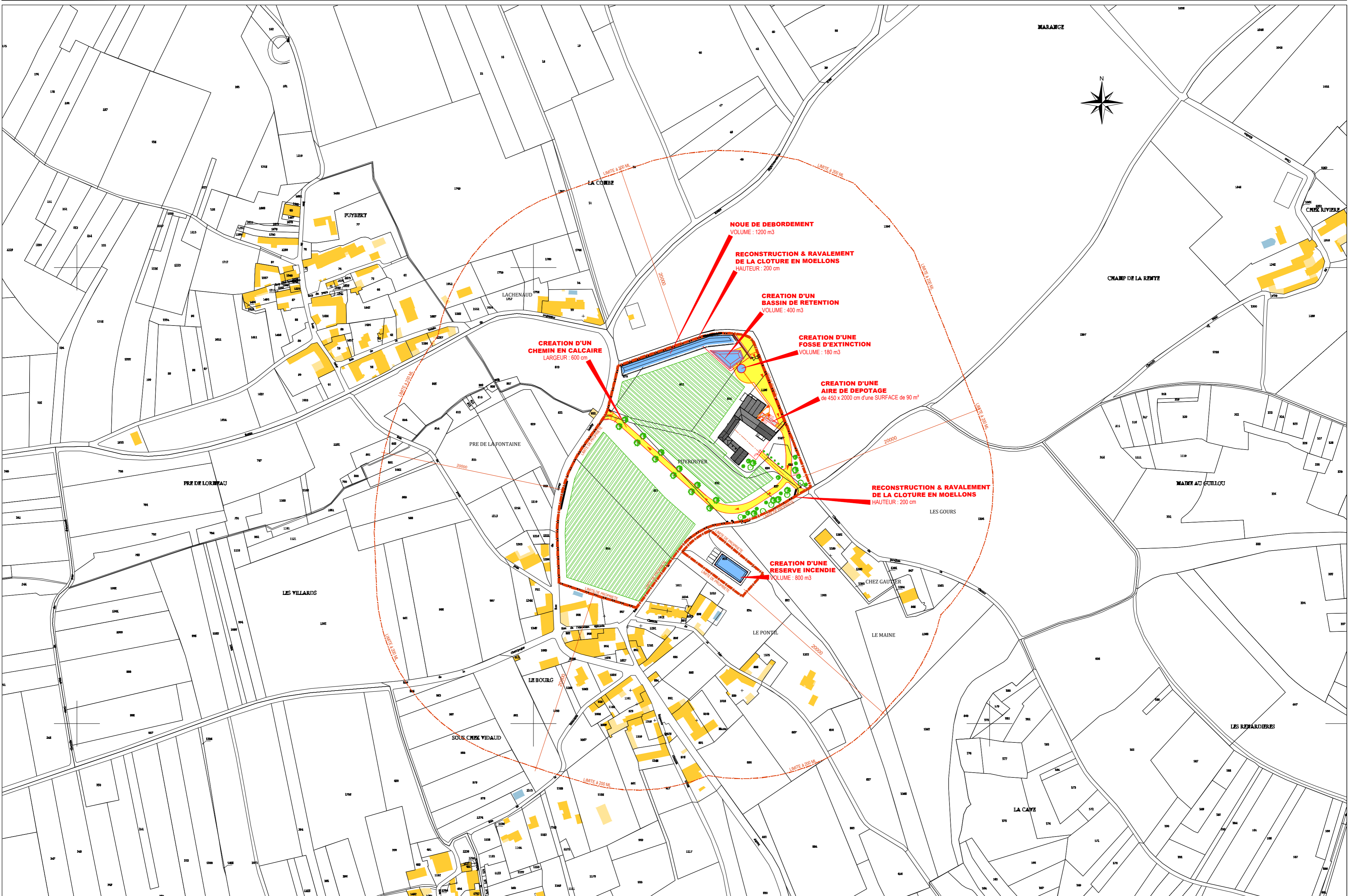

CREATION D'UN CHEMIN EN CALCAIRE
LARGEUR : 600 cm

NOUVEAU DEBORDEMENT
VOLUME : 1200 m³

RECONSTRUCTION & RAVALEMENT DE LA CLOTURE EN MOELLONS
HAUTEUR : 200 cm

CREATION D'UN BASSIN DE RETENTION
VOLUME : 400 m³

CREATION D'UNE FOSSE D'EXTINCTION
VOLUME : 180 m³

CREATION D'UNE AIRE DE DEPOTAGE
de 450 x 2000 cm d'une SURFACE de 90 m²

RECONSTRUCTION & RAVALEMENT DE LA CLOTURE EN MOELLONS
HAUTEUR : 200 cm

CREATION D'UNE RESERVE INCENDIE
VOLUME : 800 m³

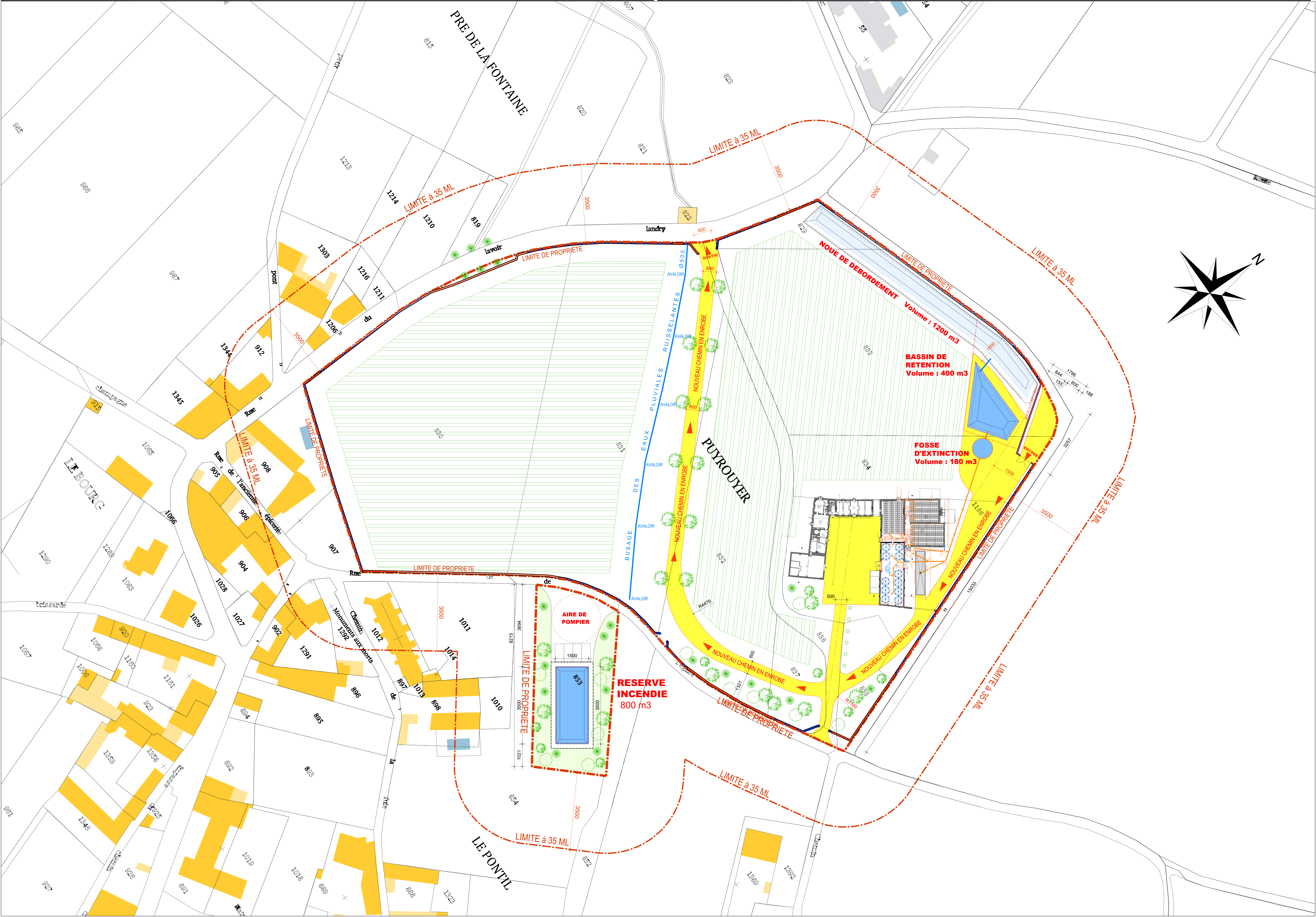

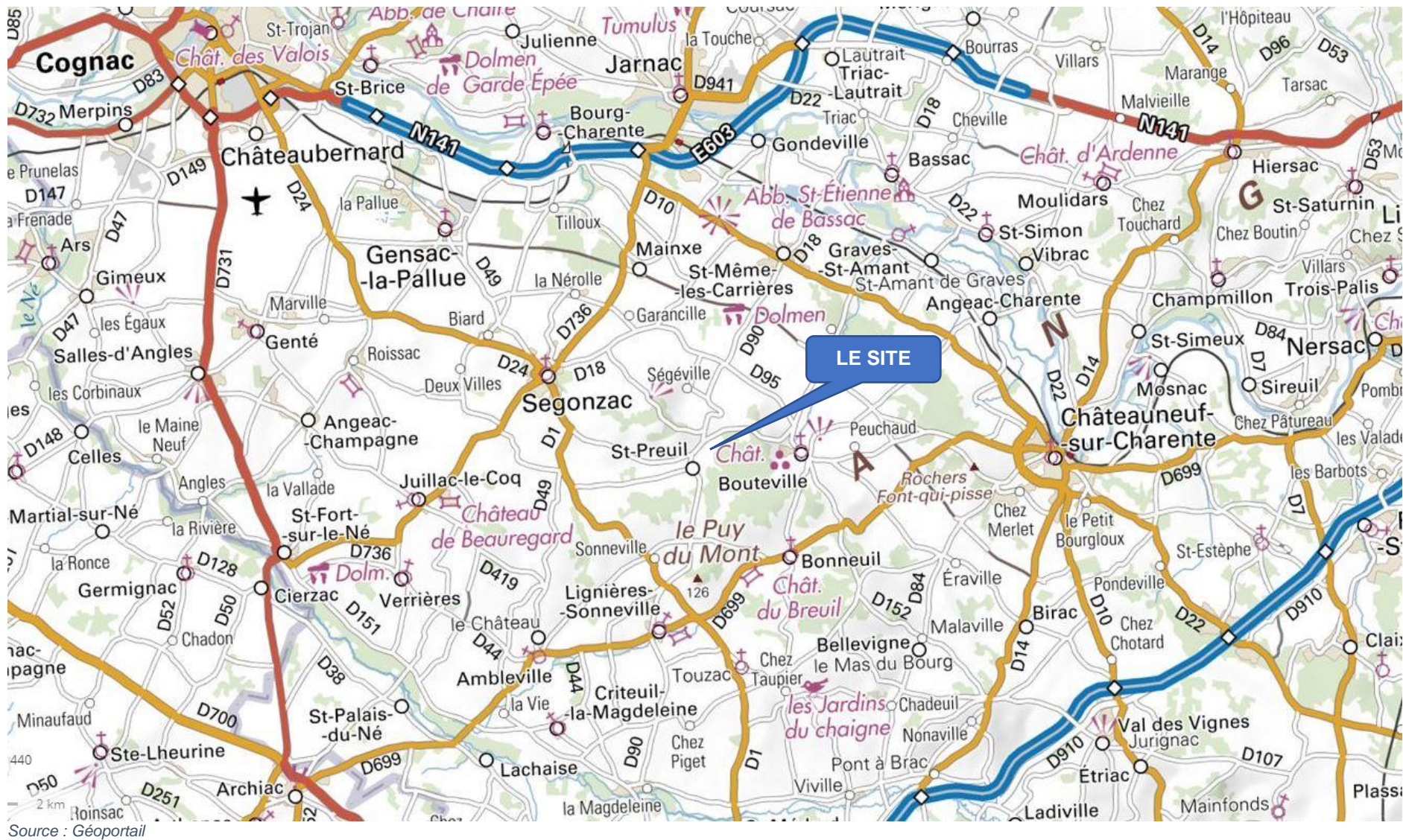

Source : Géoportail

Figure 1 : Localisation du site



Source : Google maps

Figure 2 : Voisinage immédiat du projet de site

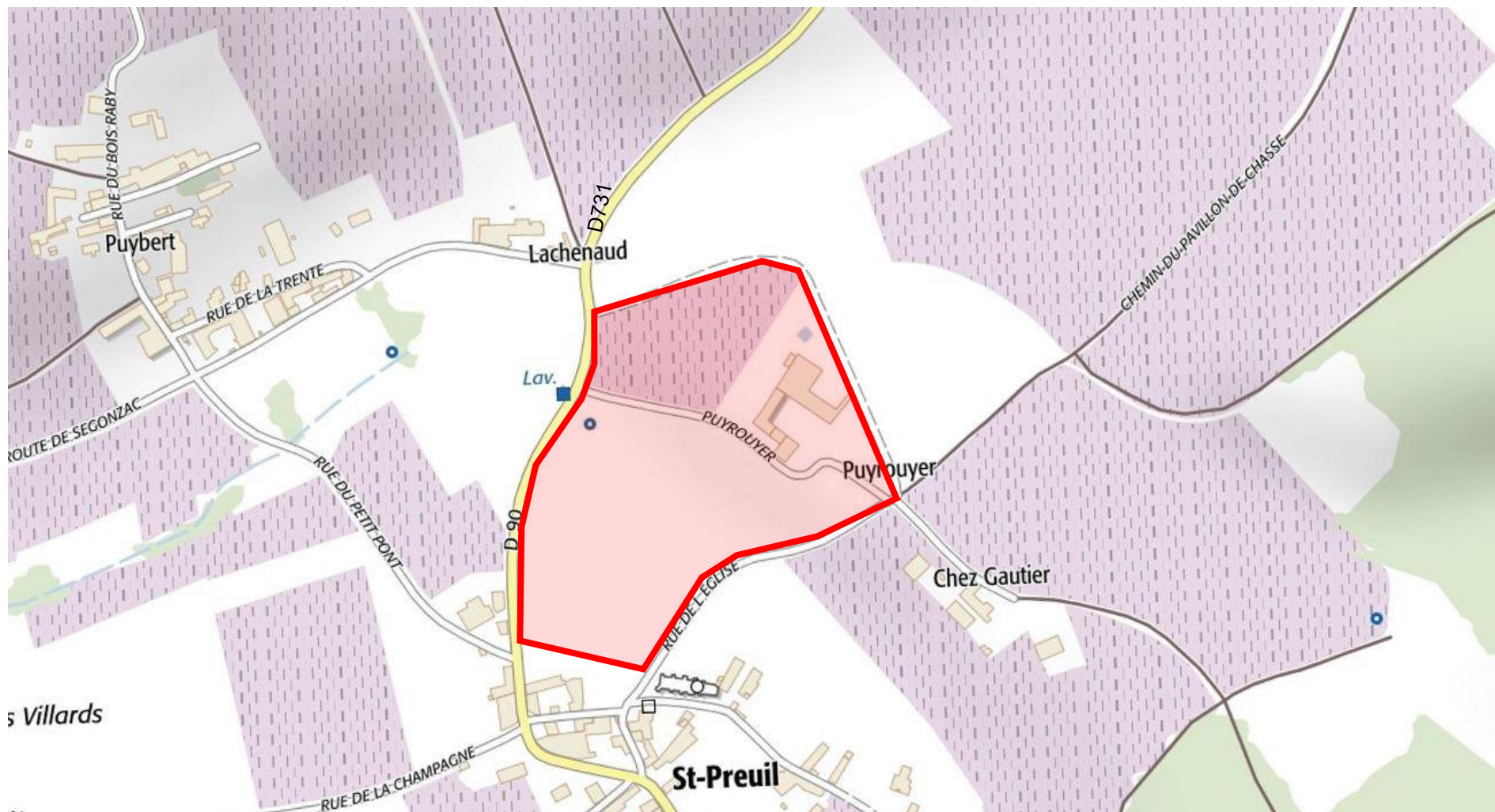

Source : Géoportail

Figure 3 : Localisation des principaux axes routiers

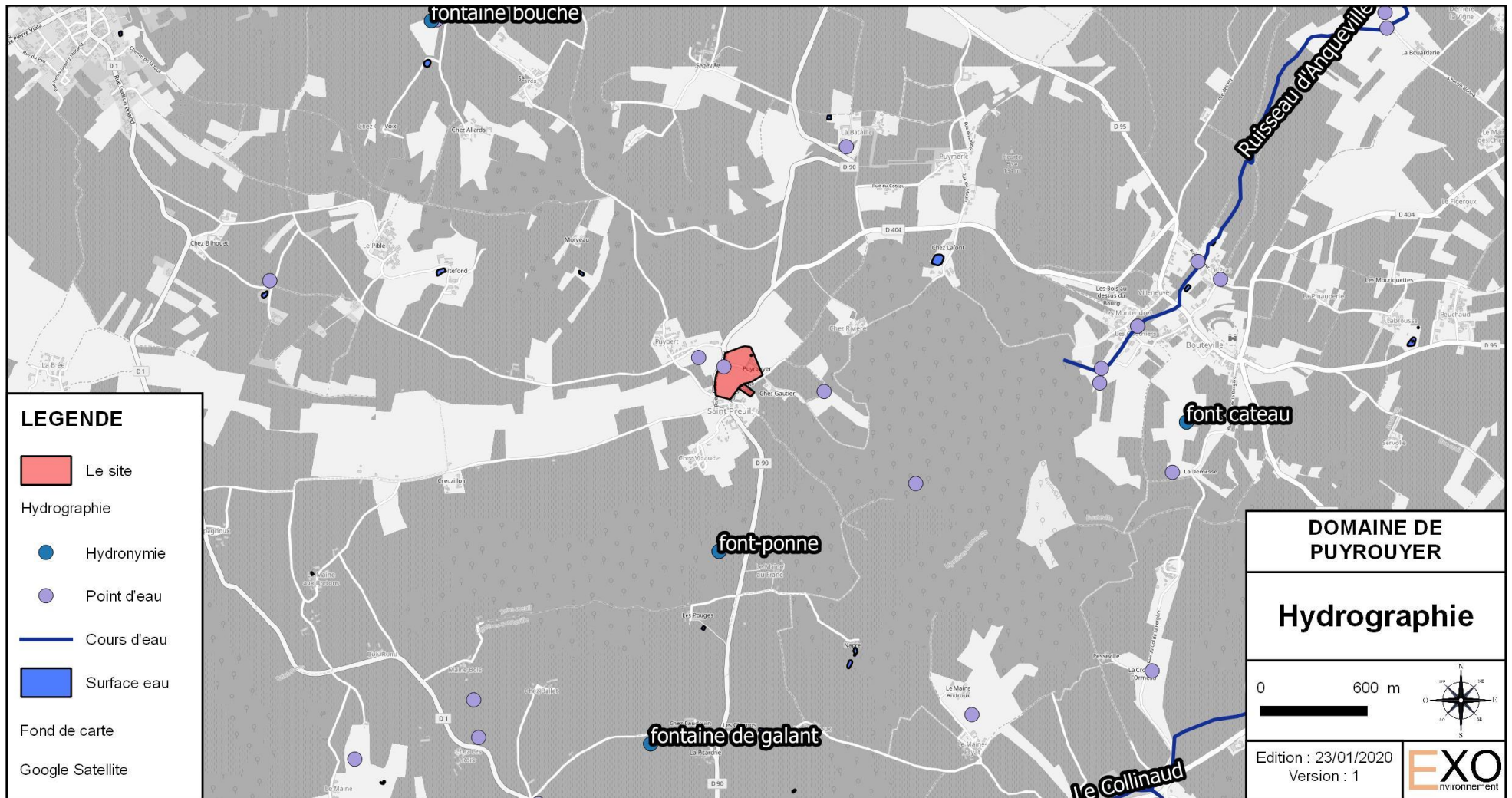

Source : Géorisques

Figure 4 : Zones inondables

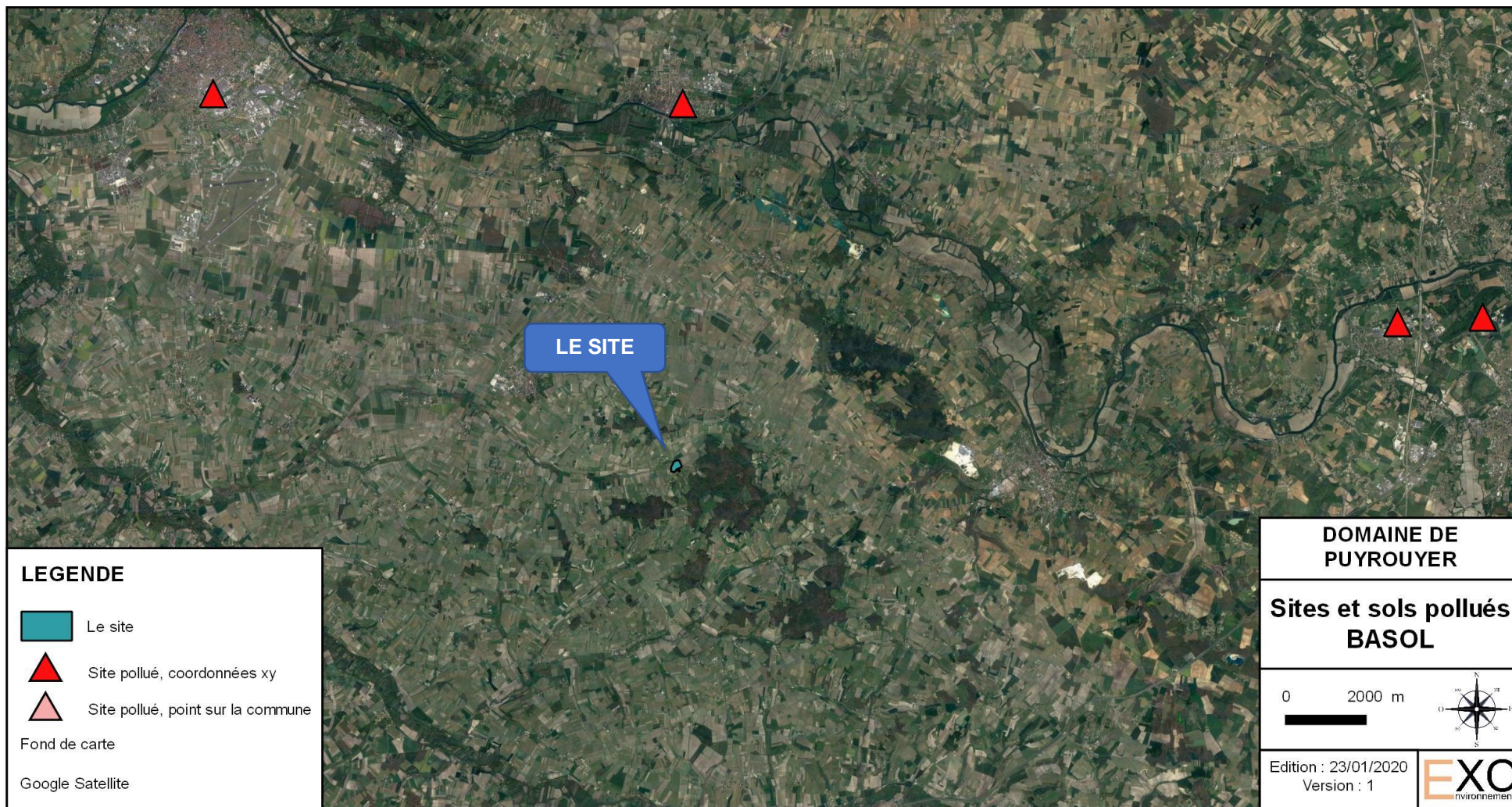

Source : BRGM

Figure 5 : Sites pollués BASOL à proximité

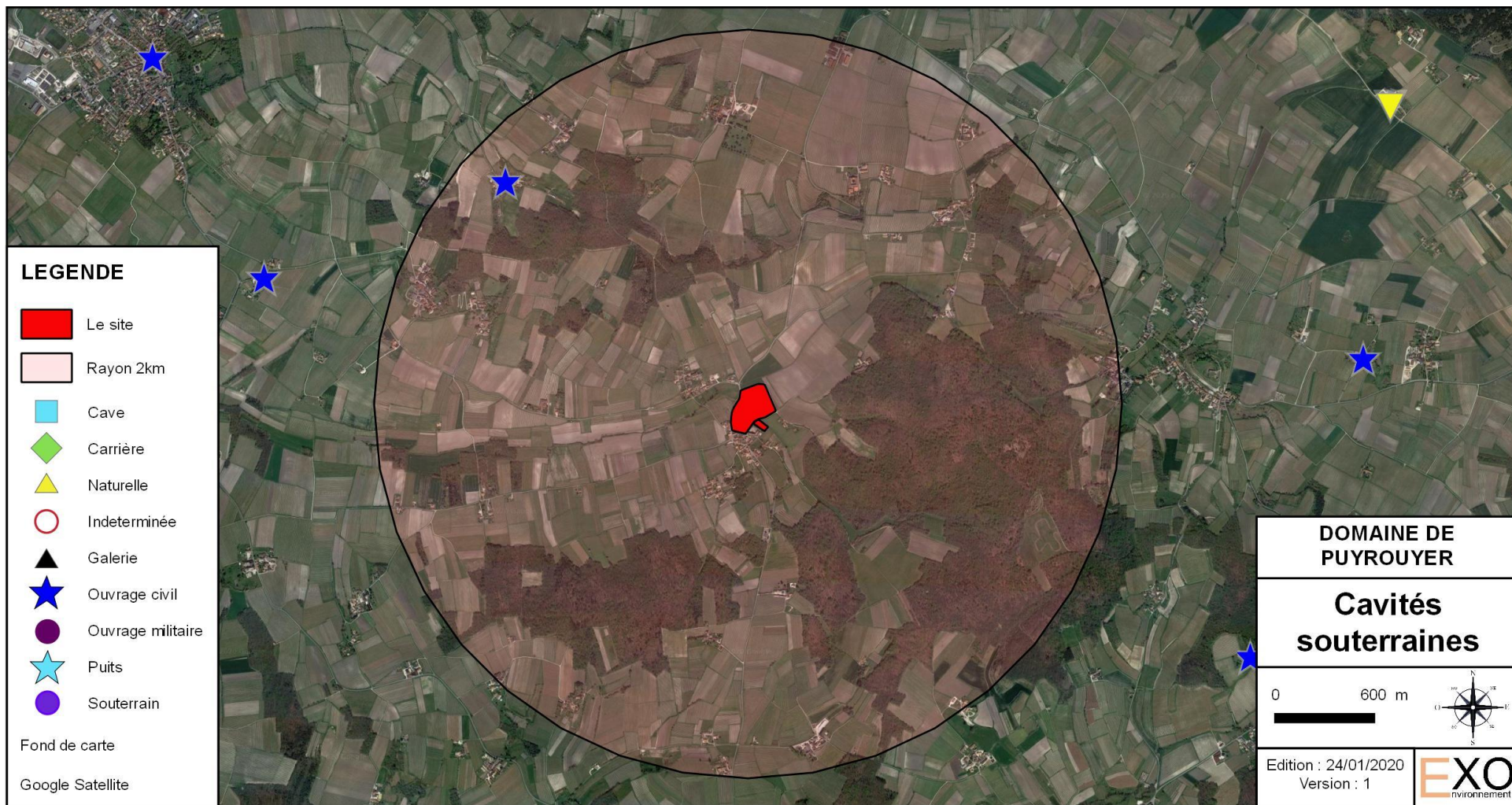

Source : BRGM

Figure 7 : Localisation des cavités souterraines

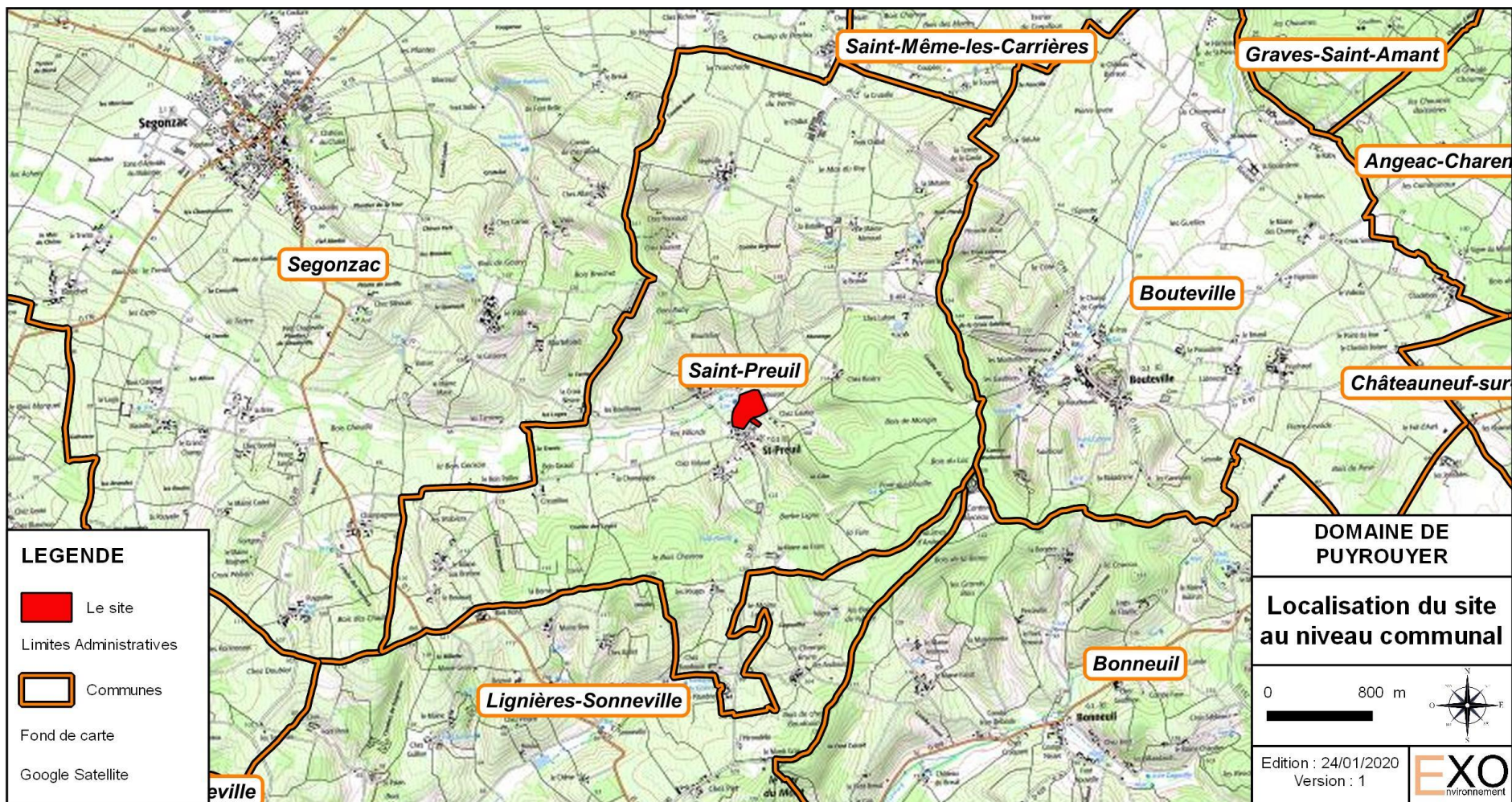

Source : Géoportail

Figure 8 : Localisation du site au niveau communal

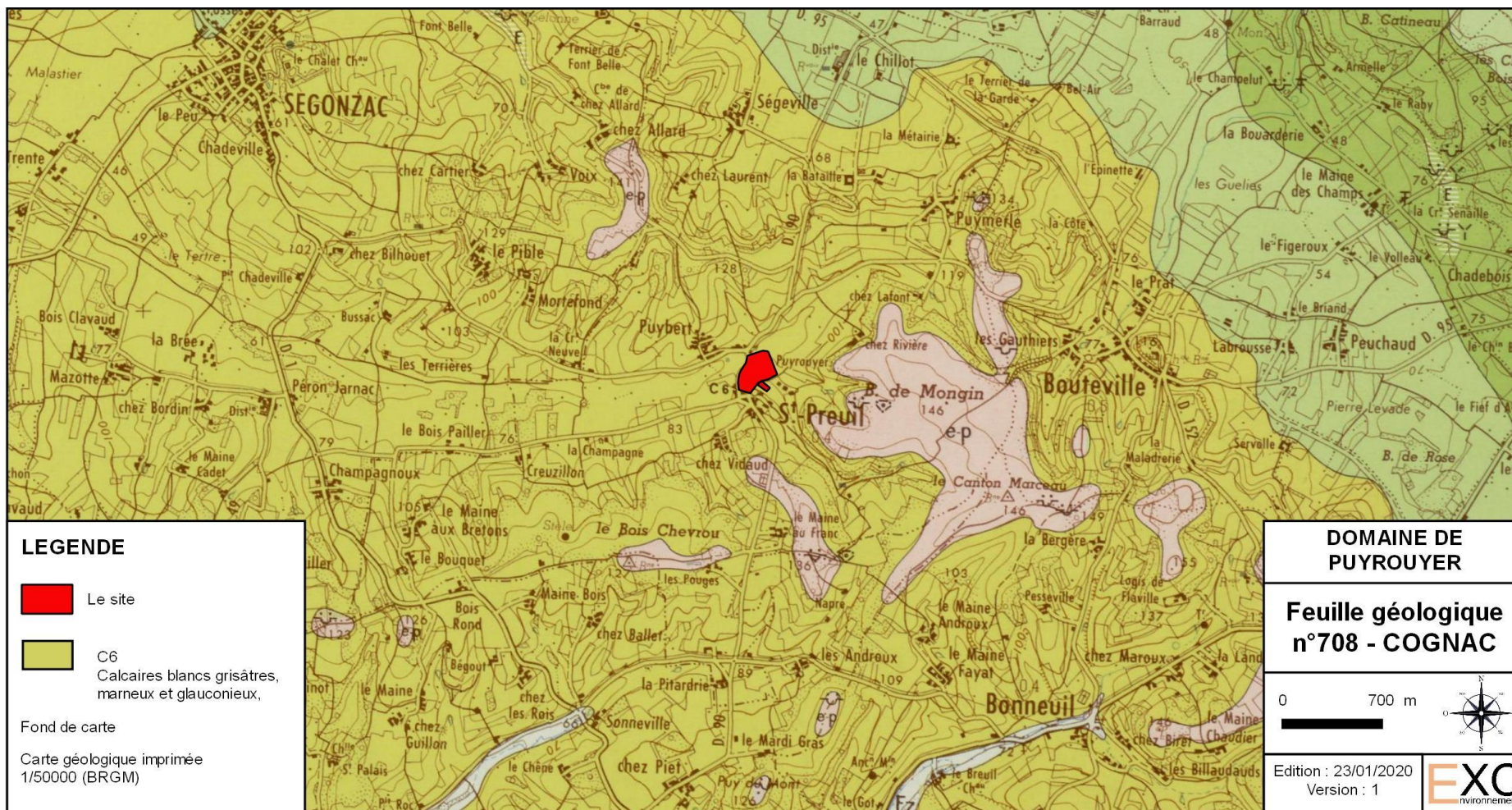

Source : BRGM

Figure 9 : Extrait de la feuille géologique n°708 de COGNAC au 1/50 000



Source : DREAL Nouvelle Aquitaine

Figure 43 : Site et localisation de la zone NATURA 2000 à proximité



Source : DREAL Nouvelle Aquitaine

Figure 10 : Localisation des inventaires patrimoniaux ZNIEFF

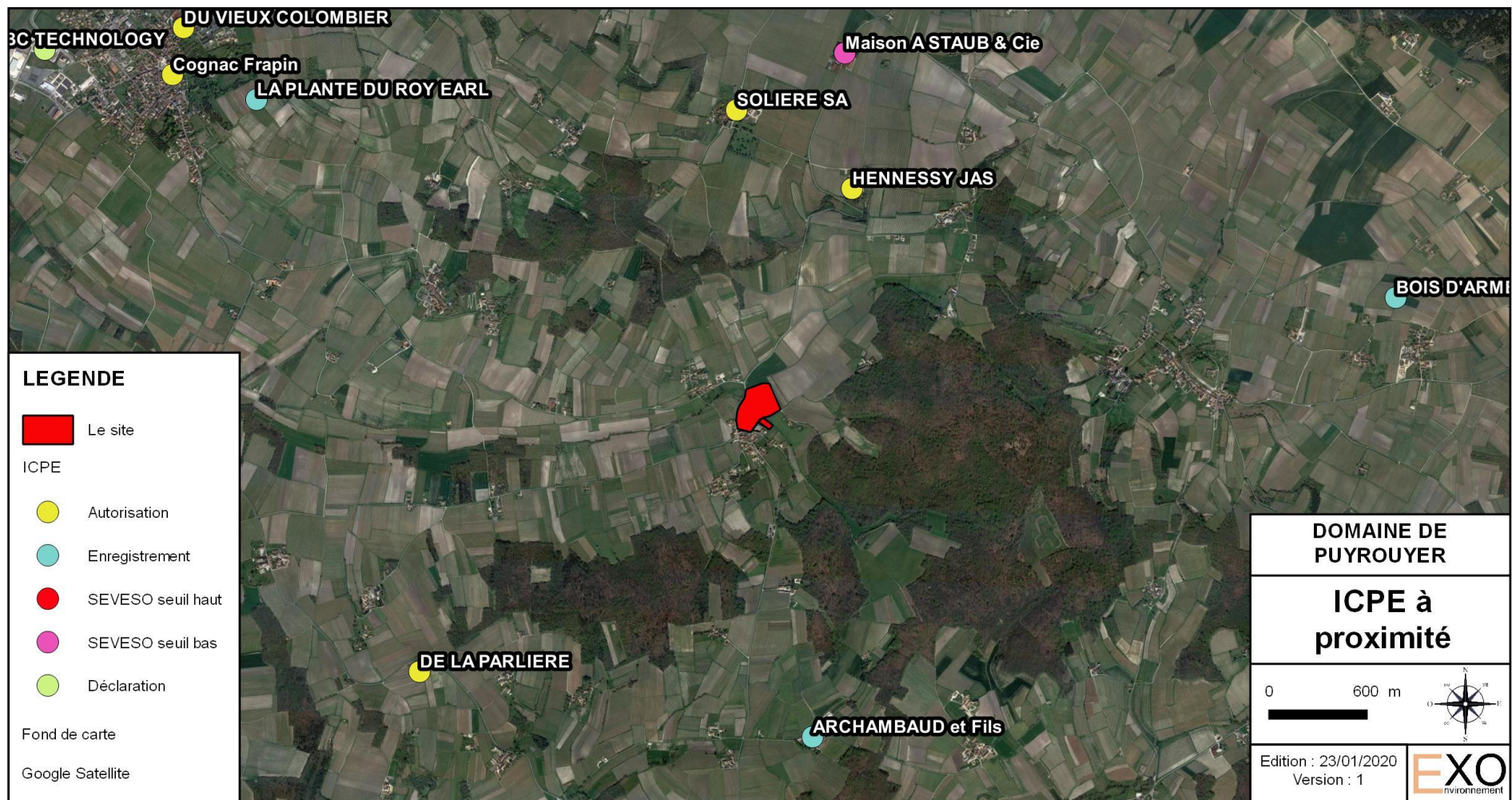

Source : DREAL Nouvelle Aquitaine

Figure 11 : Installations classées à proximité du site

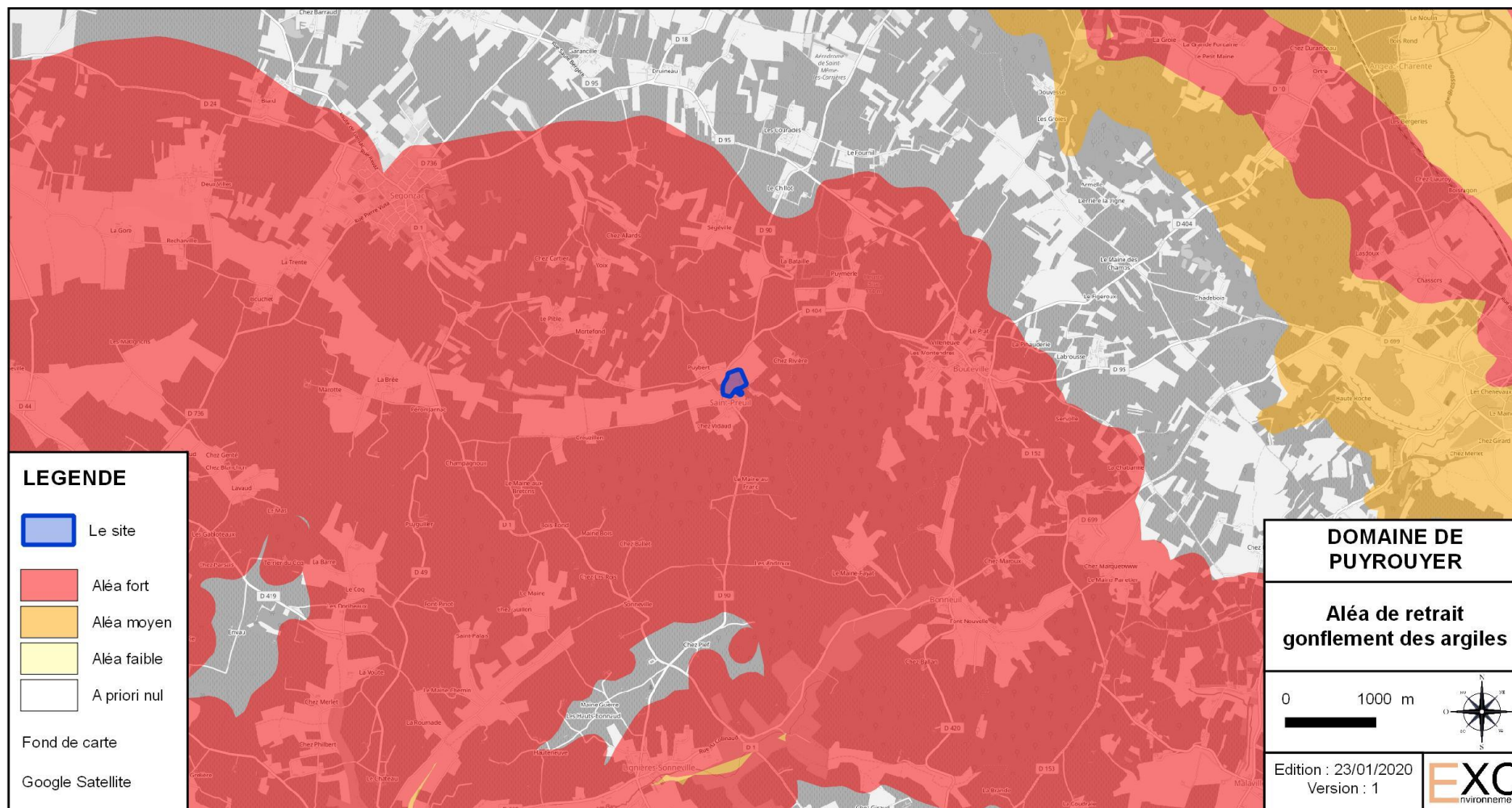

Source : BRGM

Figure 12 : Aléa retrait-gonflement des argiles



Source : <https://avex-asso.org>

Figure 13 : Pollution lumineuse

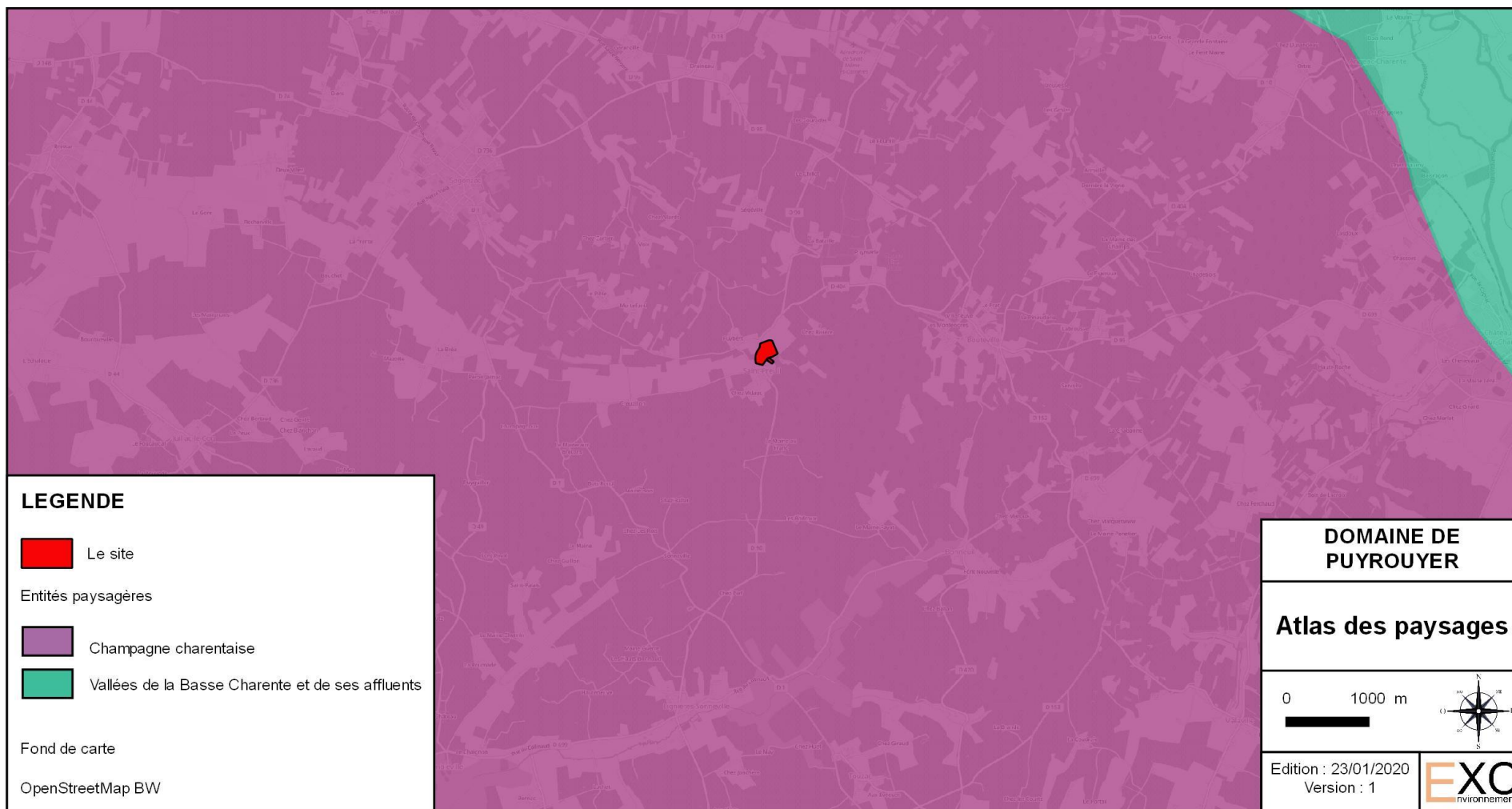

Source : <http://cartographie.observatoire-environnement.org>

Figure 14 : Les paysages à SAINT-PREUIL

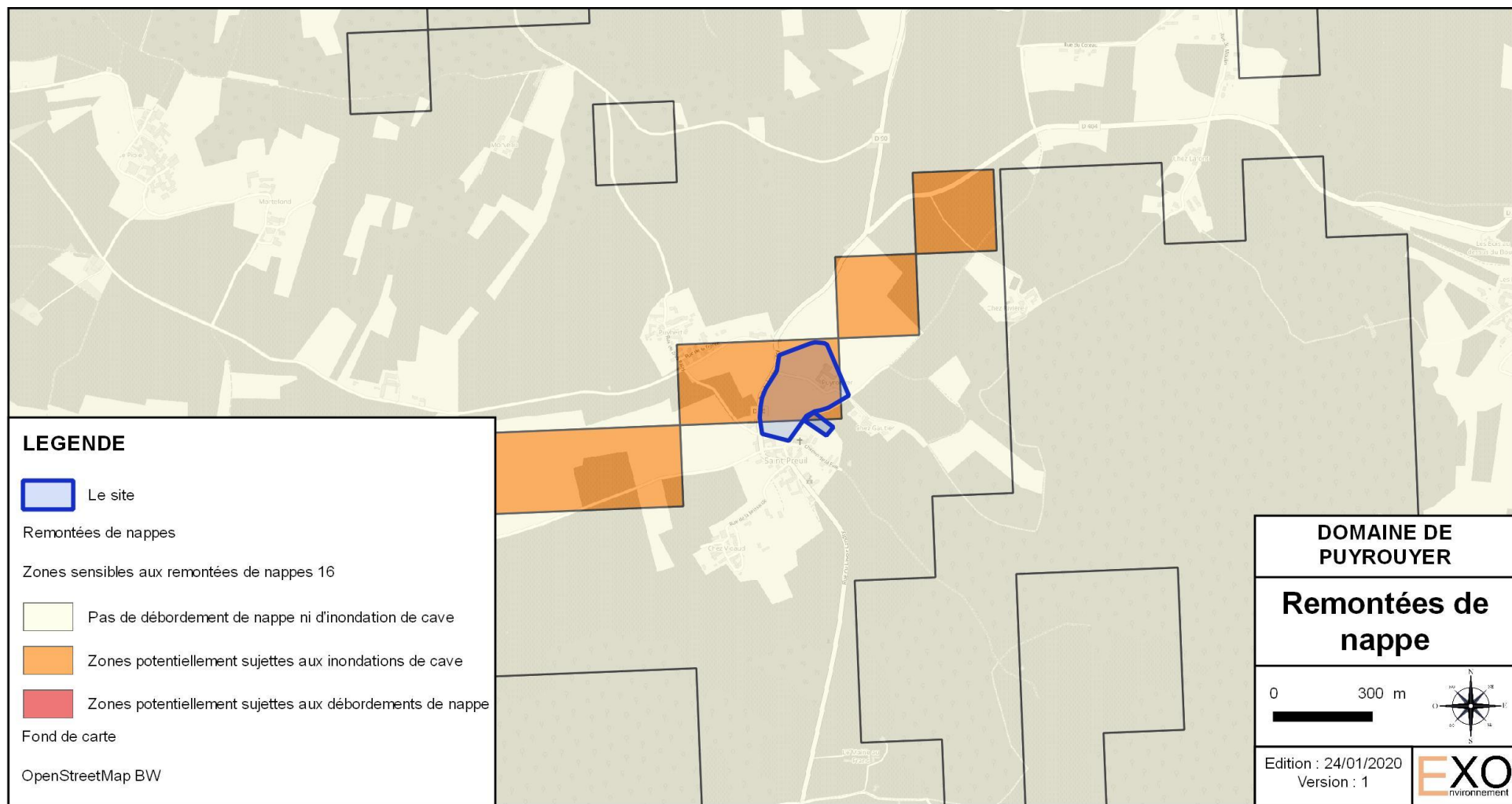

Source : <http://infoterre.brgm.fr>

Figure 15 : Carte des remontées de nappes

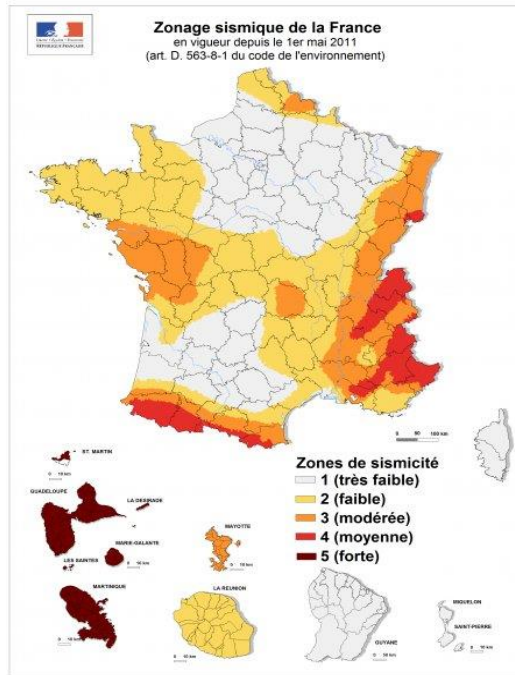

Source : BRGM

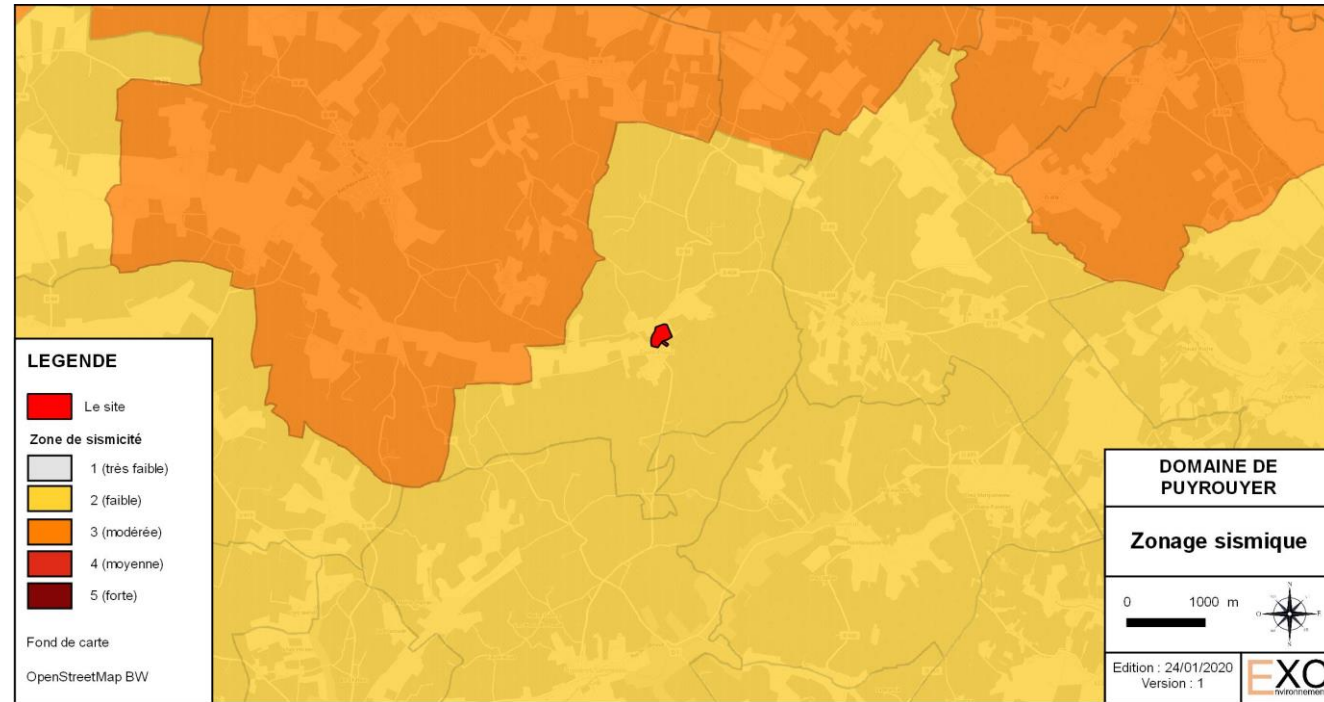
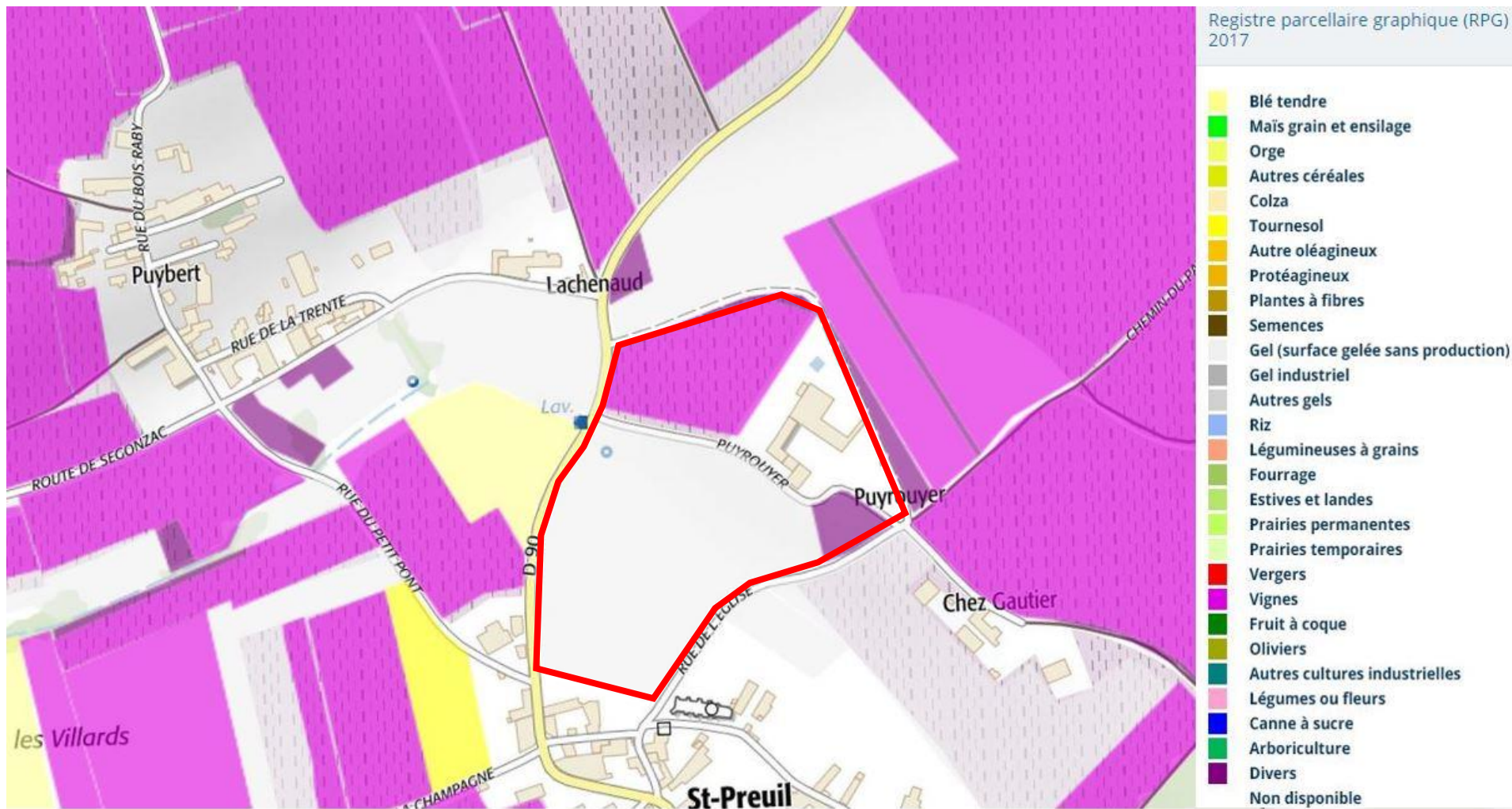

Figure 16 : Zonage sismique de la France et du site de l'entreprise



Source : Géoportail

Figure 17 : Extrait du Registre Parcellaire Graphique de 2017



Source : DDT 16

Figure 18 : Servitude AC1

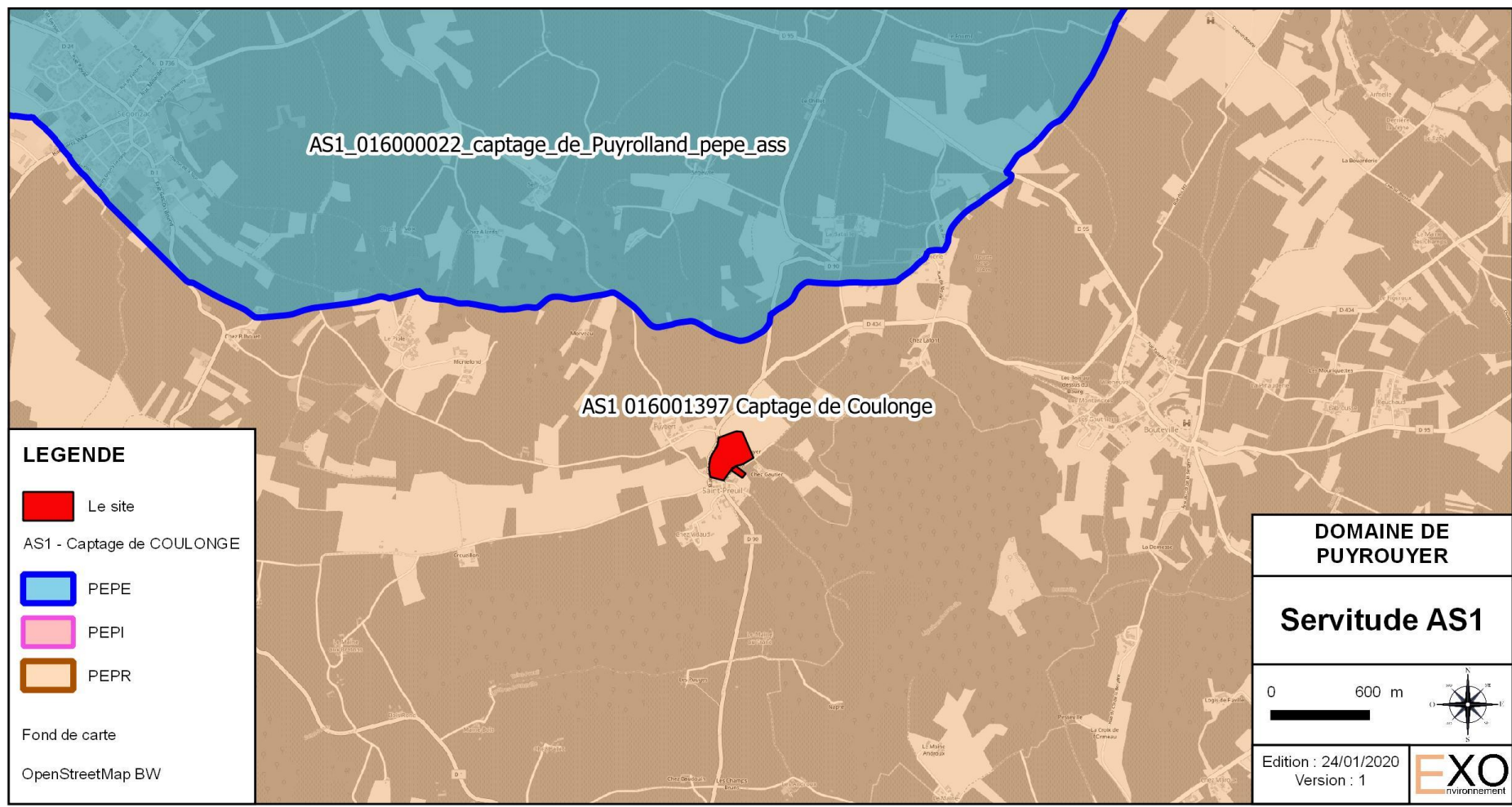

Source : carto.geo-ide.application.developpement-durable.gouv.fr

Figure 19 : Servitude AS1

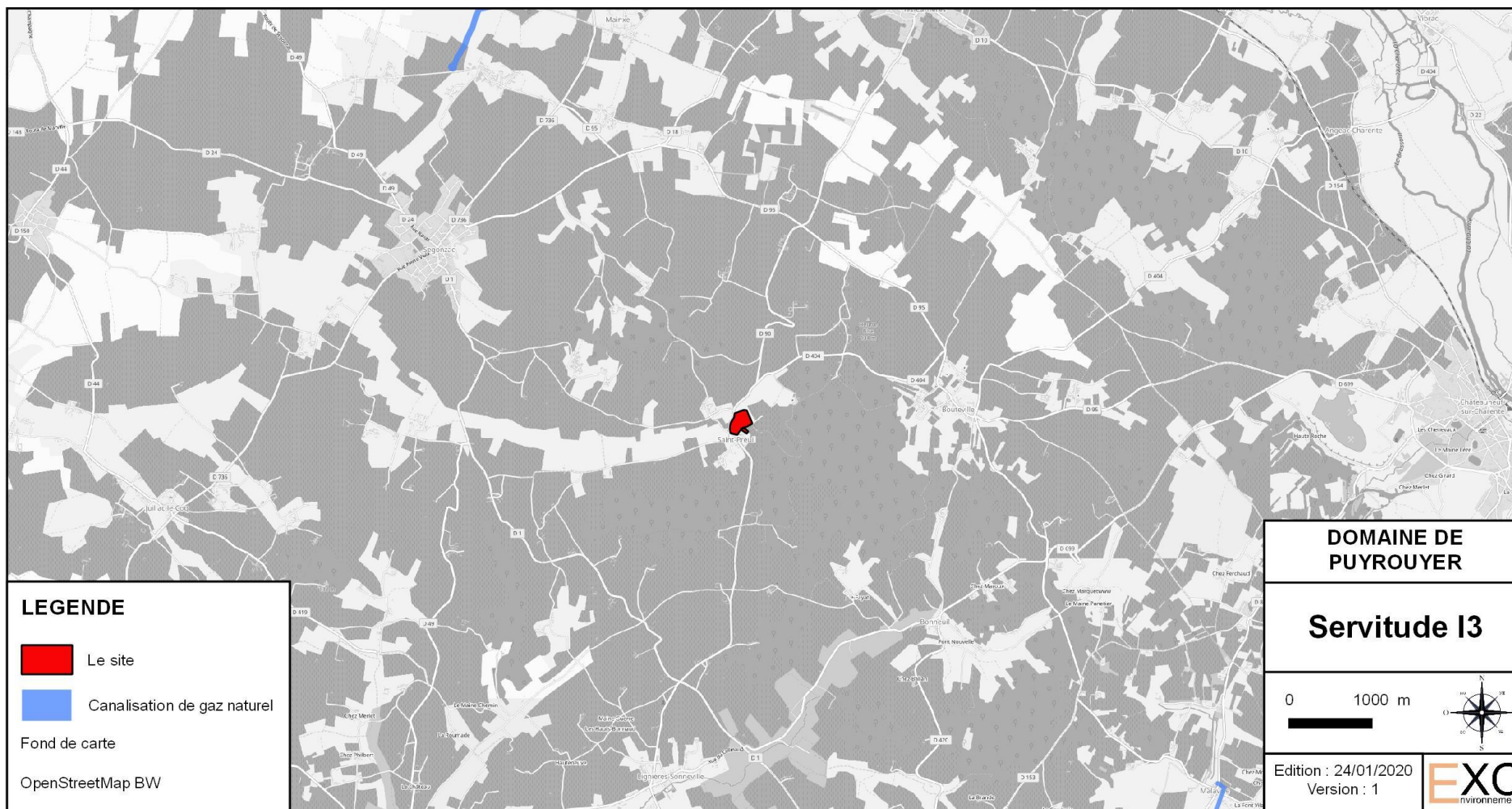

Source : carto.geo-ide.application.developpement-durable.gouv.fr

Figure 20 : Servitude I3



Source : DDT 16

Figure 21 : Sites naturels classés ou inscrits

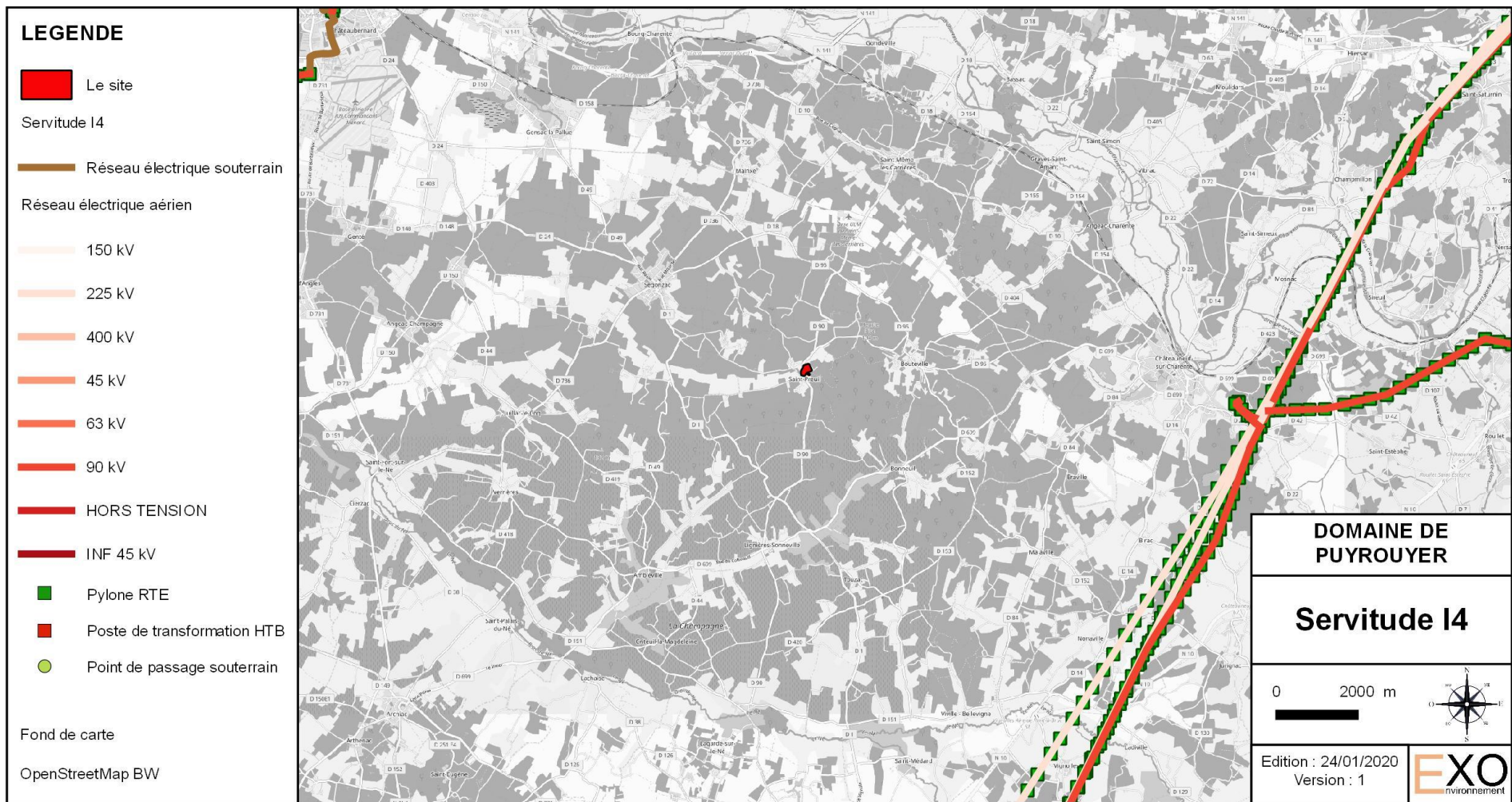

Source : carto.geo-ide.application.developpement-durable.gouv.fr

Figure 22 : Servitudes I4

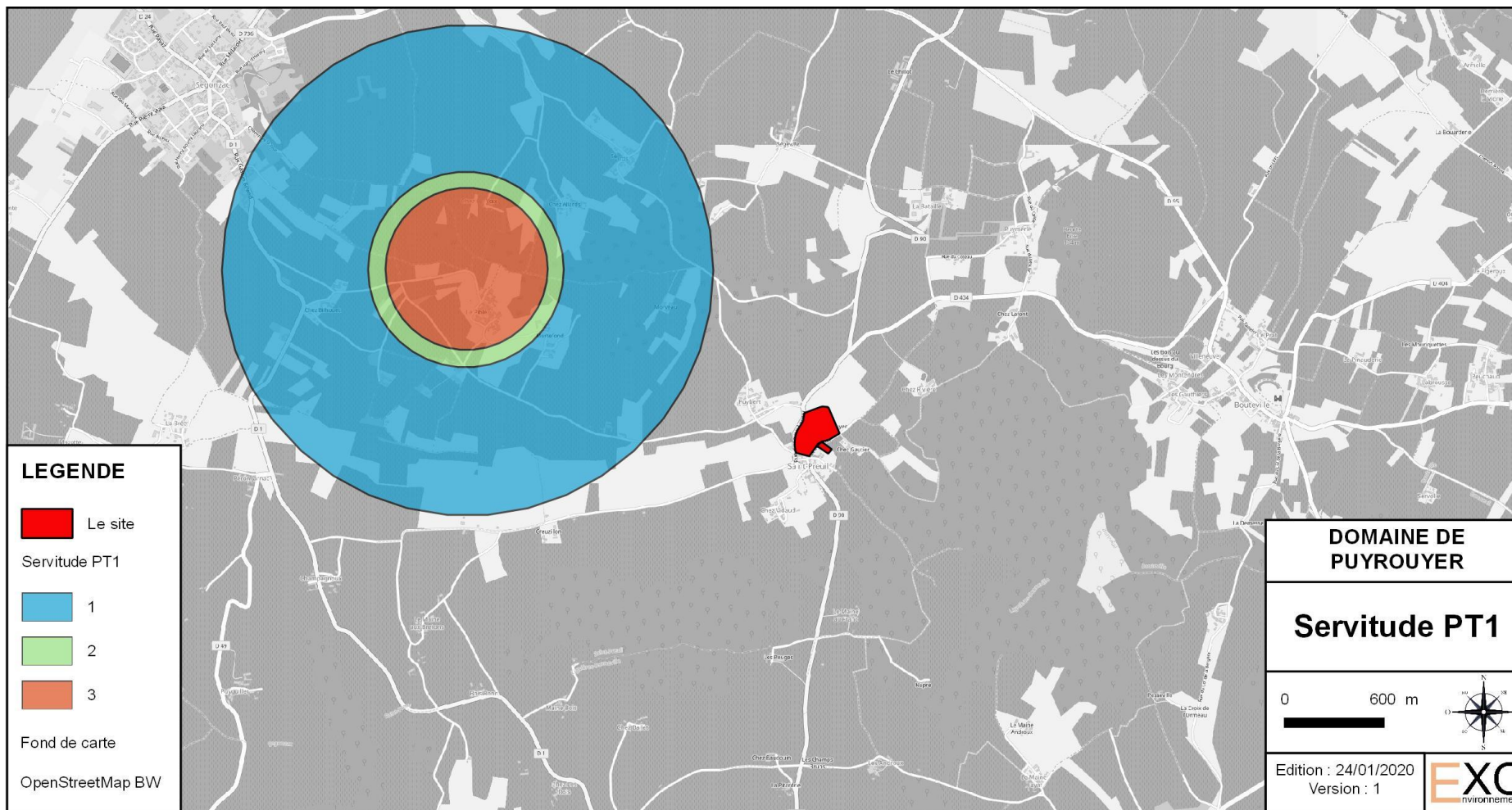

Source : DDT 16

Figure 23 : Périmètres de protection PT1



Source : DDT 16

Figure 24 : Périmètres de protection PT2

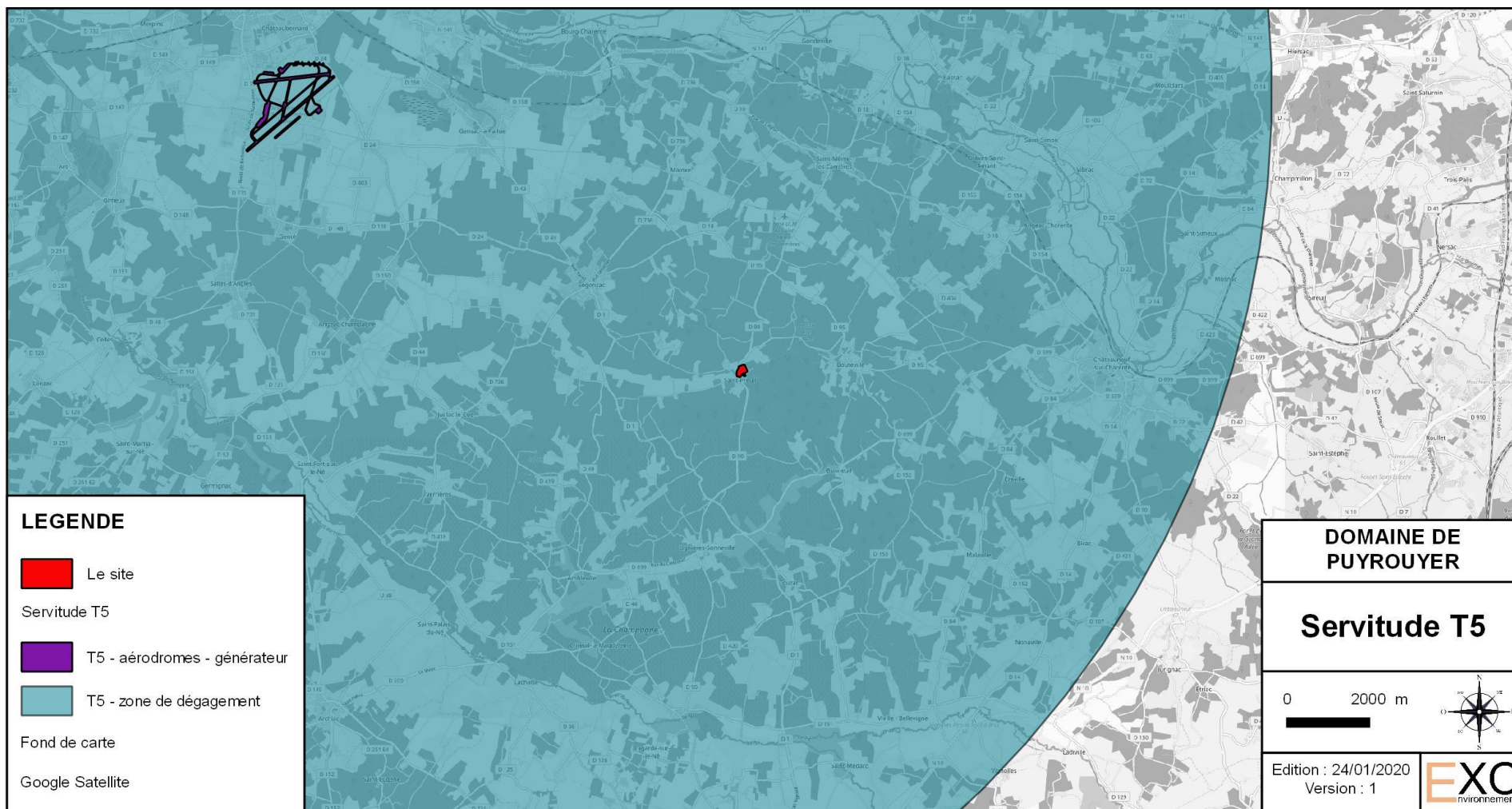

Source : DDT 16

Figure 25 : Servitude T5 de dégagement de l'aérodrome de COGNAC-CHATEAUBERNARD

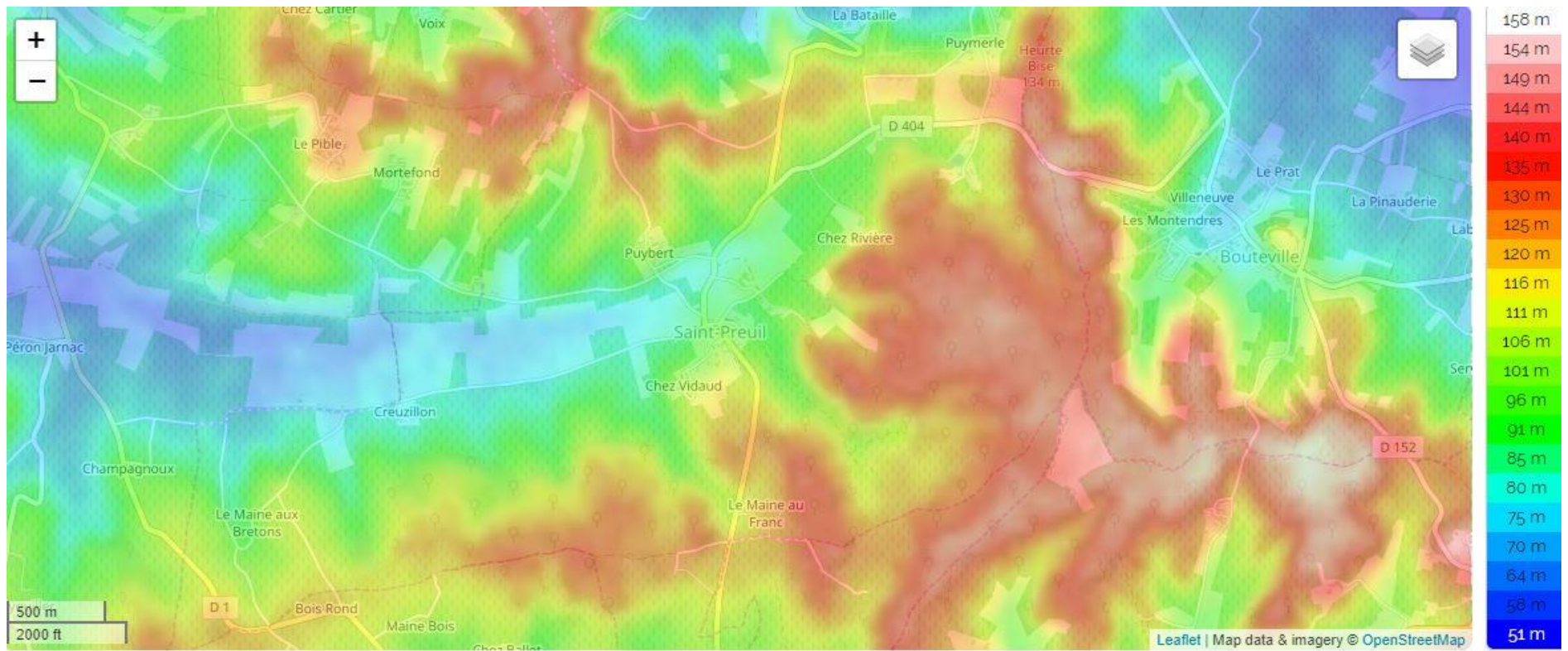

Source : <http://fr-fr.topographic-map.com>

Figure 26 : Topographie de la commune de SAINT-PREUIL



Source : www.tvb-nouvelle-aquitaine.fr

Figure 27 : extrait de l'Atlas SRCE POITOU CHARENTES



Source : <http://geoportail.biodiversite-nouvelle-aquitaine.fr>

Figure 28 : Zones humides

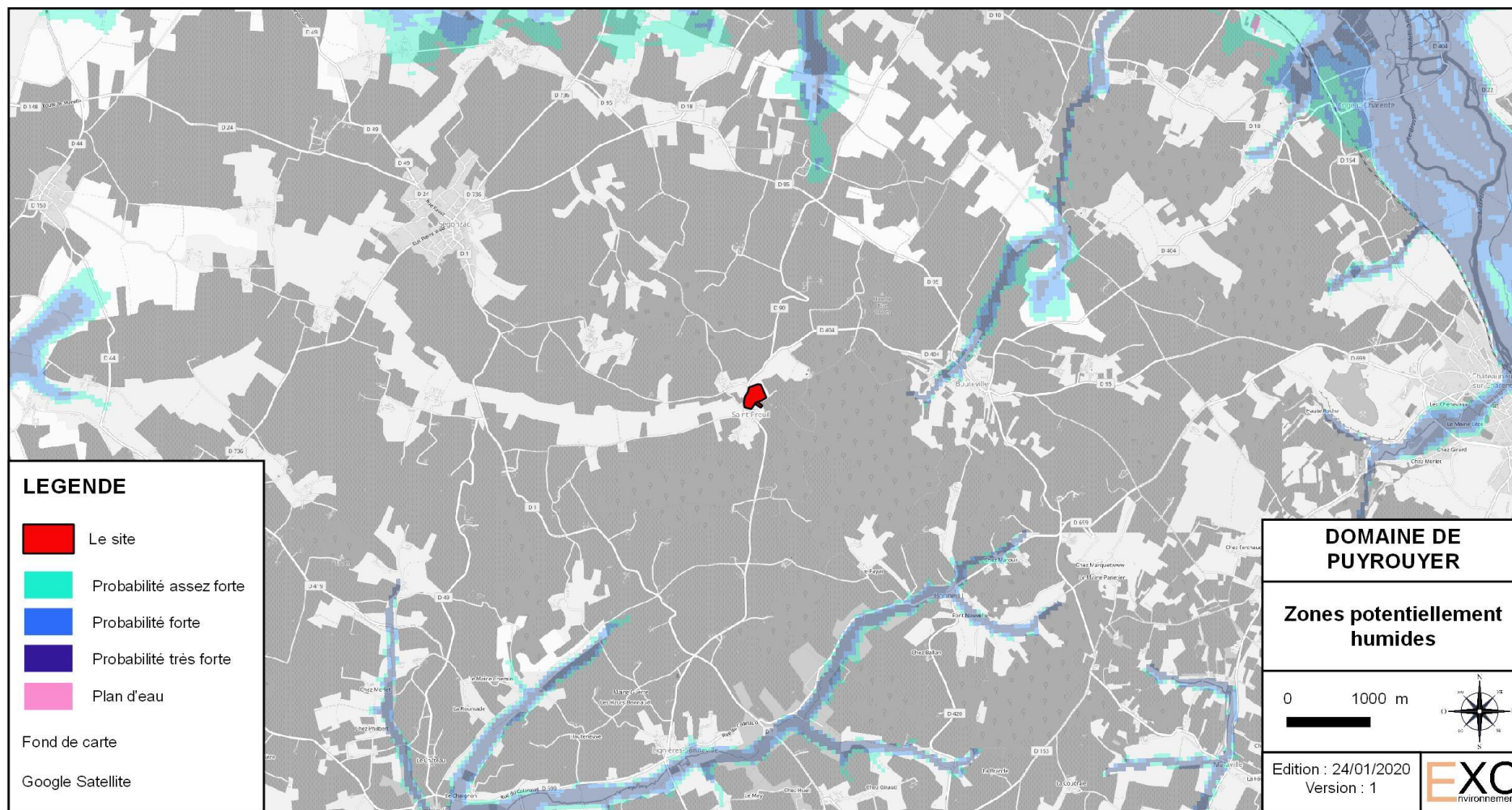

Source : <http://sig.reseau-zones-humides.org>

Figure 29 : Zones potentiellement humides



Source : www.sigena.fr

Figure 30 : Zone de Présomption de Prescription Archéologique