

Demande d'examen au cas par cas préalable à la réalisation éventuelle d'une évaluation environnementale

Article R. 122-3 du code de l'environnement

Ministère chargé de
l'environnement

*Ce formulaire sera publié sur le site internet de l'autorité environnementale
Avant de remplir cette demande, lire attentivement la notice explicative*

Cadre réservé à l'autorité environnementale		
Date de réception :	Dossier complet le :	N° d'enregistrement :
20-02-20	20-02-20	2020-9548

1. Intitulé du projet

EARL DE PLANES

2. Identification du (ou des) maître(s) d'ouvrage ou du (ou des) pétitionnaire(s)

2.1 Personne physique

Nom

Prénom

2.2 Personne morale

Dénomination ou raison sociale

EARL DE PLANES

Nom, prénom et qualité de la personne
habilitée à représenter la personne morale

LUC & SYLVAIN PONDARRE

RCS / SIRET

4 3 8 0 4 7 0 6 0 0 0 0 1 9

Forme juridique EARL

Joignez à votre demande l'annexe obligatoire n°1

3. Catégorie(s) applicable(s) du tableau des seuils et critères annexé à l'article R. 122-2 du code de l'environnement et dimensionnement correspondant du projet

N° de catégorie et sous-catégorie	Caractéristiques du projet au regard des seuils et critères de la catégorie <i>(Préciser les éventuelles rubriques issues d'autres nomenclatures (ICPE, IOTA, etc.))</i>
N°39 sous catégorie 9	construction de 10368M ² de serres (compris entre 1Ha et inférieur à 4Ha) non soumis au titre de la réglementation ICPE Dossier permis de construire à déposer Commune doté d'un PLU Dossier "Loi sur l'eau"

4. Caractéristiques générales du projet

Doivent être annexées au présent formulaire les pièces énoncées à la rubrique 8.1 du formulaire

4.1 Nature du projet, y compris les éventuels travaux de démolition

Projet de construction de 10368M² de serres agricoles en plastiques destinées à recevoir de la culture hors sol de fraises.
Pour ce projet les clients ont enlevé 2250M² de tunnels plastiques de petites tailles.

4.2 Objectifs du projet

L'objectif de ce projet est d'agrandir le rendement et la production de l'exploitation. amélioration de la production et des conditions de travail pour le personnel.

4.3 Décrivez sommairement le projet

4.3.1 dans sa phase travaux

mise en place de 10368M² de serres agricole et élargissement du fossé commun avec le fossé (autorisation du voisin ci jointe) pour rétention des eaux pluviales avant évacuations vers les fossés existants.

4.3.2 dans sa phase d'exploitation

augmentation de la production de fraises hors sol tout en ayant les même avantage que les serres plastiques existante juste à côté (grande taille, partie de toiture ouvrante, meilleur ensoleillement,...)

4.4 A quelle(s) procédure(s) administrative(s) d'autorisation le projet a-t-il été ou sera-t-il soumis ?

La décision de l'autorité environnementale devra être jointe au(x) dossier(s) d'autorisation(s).

Dossier "Loi sur l'Eau"

Dossier permis de construire

4.5 Dimensions et caractéristiques du projet et superficie globale de l'opération - préciser les unités de mesure utilisées

Grandeurs caractéristiques	Valeur(s)
10368M ² de production de fraises hors sol	

4.6 Localisation du projet

Adresse et commune(s)
d'implantation

"PLANES"
47320
BOURRAN

Coordonnées géographiques¹

Long. 00° 38' 33" 63 Lat. 44° 34' 6" 49

Pour les catégories 5° a), 6° a), b) et c), 7° a), b) 9° a), b), c), d), 10°, 11° a) b), 12°, 13°, 22°, 32°, 34°, 38° ; 43° a), b) de l'annexe à l'article R. 122-2 du code de l'environnement :

Point de départ :

Long. ___° ___' ___" ___ Lat. ___° ___' ___" ___

Point d'arrivée :

Long. ___° ___' ___" ___ Lat. ___° ___' ___" ___

Communes traversées :

BOURRAN

Joignez à votre demande les annexes n° 2 à 6

4.7 S'agit-il d'une modification/extension d'une installation ou d'un ouvrage existant ?

Oui

Non

4.7.1 Si oui, cette installation ou cet ouvrage a-t-il fait l'objet d'une évaluation environnementale ?

Oui

Non

4.7.2 Si oui, décrivez sommairement les différentes composantes de votre projet et indiquez à quelle date il a été autorisé ?

[Empty text area for project components and authorization date]

¹ Pour l'outre-mer, voir notice explicative

5. Sensibilité environnementale de la zone d'implantation envisagée

Afin de réunir les informations nécessaires pour remplir le tableau ci-dessous, vous pouvez vous rapprocher des services instructeurs, et vous référer notamment à l'outil de cartographie interactive CARMEN, disponible sur le site de chaque direction régionale.

Le site Internet du ministère en charge de l'environnement vous propose, dans la rubrique concernant la demande de cas par cas, la liste des sites internet où trouver les données environnementales par région utiles pour remplir le formulaire.

Le projet se situe-t-il :	Oui	Non	Lequel/Laquelle ?
Dans une zone naturelle d'intérêt écologique, faunistique et floristique de type I ou II (ZNIEFF) ?	<input type="checkbox"/>	<input checked="" type="checkbox"/>	voir carte ci jointe
En zone de montagne ?	<input type="checkbox"/>	<input checked="" type="checkbox"/>	
Dans une zone couverte par un arrêté de protection de biotope ?	<input type="checkbox"/>	<input checked="" type="checkbox"/>	
Sur le territoire d'une commune littorale ?	<input type="checkbox"/>	<input checked="" type="checkbox"/>	
Dans un parc national, un parc naturel marin, une réserve naturelle (nationale ou régionale), une zone de conservation halieutique ou un parc naturel régional ?	<input type="checkbox"/>	<input checked="" type="checkbox"/>	
Sur un territoire couvert par un plan de prévention du bruit, arrêté ou le cas échéant, en cours d'élaboration ?	<input type="checkbox"/>	<input checked="" type="checkbox"/>	
Dans un bien inscrit au patrimoine mondial ou sa zone tampon, un monument historique ou ses abords ou un site patrimonial remarquable ?	<input type="checkbox"/>	<input checked="" type="checkbox"/>	
Dans une zone humide ayant fait l'objet d'une délimitation ?	<input type="checkbox"/>	<input checked="" type="checkbox"/>	

Dans une commune couverte par un plan de prévention des risques naturels prévisibles (PPRN) ou par un plan de prévention des risques technologiques (PPRT) ? Si oui, est-il prescrit ou approuvé ?	<input checked="" type="checkbox"/>	<input type="checkbox"/>	PPR-inondation PPR-n retrait gonflements des sols argileux
Dans un site ou sur des sols pollués ?	<input type="checkbox"/>	<input checked="" type="checkbox"/>	
Dans une zone de répartition des eaux ?	<input type="checkbox"/>	<input checked="" type="checkbox"/>	
Dans un périmètre de protection rapprochée d'un captage d'eau destiné à la consommation humaine ou d'eau minérale naturelle ?	<input type="checkbox"/>	<input checked="" type="checkbox"/>	
Dans un site inscrit ?	<input type="checkbox"/>	<input checked="" type="checkbox"/>	
Le projet se situe-t-il, dans ou à proximité :	Oui	Non	Lequel et à quelle distance ?
D'un site Natura 2000 ?	<input type="checkbox"/>	<input checked="" type="checkbox"/>	le plus proche est situé sur la commune de CLAIRAC, NICOLE et AIGUILLON
D'un site classé ?	<input type="checkbox"/>	<input checked="" type="checkbox"/>	

6. Caractéristiques de l'impact potentiel du projet sur l'environnement et la santé humaine au vu des informations disponibles

6.1 Le projet envisagé est-il susceptible d'avoir les incidences notables suivantes ?

Veuillez compléter le tableau suivant :

Incidences potentielles		Oui	Non	De quelle nature ? De quelle importance ? Appréciez sommairement l'impact potentiel
Ressources	Engendre-t-il des prélèvements d'eau ? Si oui, dans quel milieu ?	<input type="checkbox"/>	<input checked="" type="checkbox"/>	
	Impliquera-t-il des drainages / ou des modifications prévisibles des masses d'eau souterraines ?	<input type="checkbox"/>	<input checked="" type="checkbox"/>	
	Est-il excédentaire en matériaux ?	<input type="checkbox"/>	<input checked="" type="checkbox"/>	
	Est-il déficitaire en matériaux ? Si oui, utilise-t-il les ressources naturelles du sol ou du sous-sol ?	<input type="checkbox"/>	<input checked="" type="checkbox"/>	
Milieu naturel	Est-il susceptible d'entraîner des perturbations, des dégradations, des destructions de la biodiversité existante : faune, flore, habitats, continuités écologiques ?	<input type="checkbox"/>	<input checked="" type="checkbox"/>	
	Si le projet est situé dans ou à proximité d'un site Natura 2000, est-il susceptible d'avoir un impact sur un habitat / une espèce inscrit(e) au Formulaire Standard de Données du site ?	<input type="checkbox"/>	<input checked="" type="checkbox"/>	

	Est-il susceptible d'avoir des incidences sur les autres zones à sensibilité particulière énumérées au 5.2 du présent formulaire ?	<input type="checkbox"/>	<input checked="" type="checkbox"/>	
	Engendre-t-il la consommation d'espaces naturels, agricoles, forestiers, maritimes ?	<input type="checkbox"/>	<input checked="" type="checkbox"/>	
Risques	Est-il concerné par des risques technologiques ?	<input type="checkbox"/>	<input checked="" type="checkbox"/>	
	Est-il concerné par des risques naturels ?	<input checked="" type="checkbox"/>	<input type="checkbox"/>	secteur inondable et risques de retrait gonflement des sols argileux
	Engendre-t-il des risques sanitaires ?	<input type="checkbox"/>	<input checked="" type="checkbox"/>	
	Est-il concerné par des risques sanitaires ?	<input type="checkbox"/>	<input checked="" type="checkbox"/>	
Nuisances	Engendre-t-il des déplacements/des trafics	<input type="checkbox"/>	<input checked="" type="checkbox"/>	
	Est-il source de bruit ?	<input type="checkbox"/>	<input checked="" type="checkbox"/>	des serres agricoles existent déjà sur le site
	Est-il concerné par des nuisances sonores ?	<input type="checkbox"/>	<input checked="" type="checkbox"/>	

	Engendre-t-il des odeurs ? Est-il concerné par des nuisances olfactives ?	<input type="checkbox"/>	<input checked="" type="checkbox"/>	
	Engendre-t-il des vibrations ? Est-il concerné par des vibrations ?	<input type="checkbox"/>	<input checked="" type="checkbox"/>	
	Engendre-t-il des émissions lumineuses ? Est-il concerné par des émissions lumineuses ?	<input type="checkbox"/>	<input checked="" type="checkbox"/>	
Emissions	Engendre-t-il des rejets dans l'air ?	<input type="checkbox"/>	<input checked="" type="checkbox"/>	
	Engendre-t-il des rejets liquides ? Si oui, dans quel milieu ?	<input checked="" type="checkbox"/>	<input type="checkbox"/>	rejets des eaux pluviales dans un fossé existant. ce fossé fera l'objet d'un dossier "loi sur l'eau" pour être élargi et servira de bassin de rétention avant rejet dans les fossés existants
	Engendre-t-il des effluents ?	<input type="checkbox"/>	<input checked="" type="checkbox"/>	
	Engendre-t-il la production de déchets non dangereux, inertes, dangereux ?	<input type="checkbox"/>	<input checked="" type="checkbox"/>	

Patrimoine / Cadre de vie / Population	Est-il susceptible de porter atteinte au patrimoine architectural, culturel, archéologique et paysager ?	<input type="checkbox"/>	<input checked="" type="checkbox"/>
	Engendre-t-il des modifications sur les activités humaines (agriculture, sylviculture, urbanisme, aménagements), notamment l'usage du sol ?	<input type="checkbox"/>	<input checked="" type="checkbox"/>

6.2 Les incidences du projet identifiées au 6.1 sont-elles susceptibles d'être cumulées avec d'autres projets existants ou approuvés ?

Oui Non Si oui, décrivez lesquelles :

sur le site il existe déjà des tunnels plastiques de +/-6100M², des serres agricoles plastiques (culture hors sol fraises) de +/-20280M²

6.3 Les incidences du projet identifiées au 6.1 sont-elles susceptibles d'avoir des effets de nature transfrontière ?

Oui Non Si oui, décrivez lesquels :

6.4 Description, le cas échéant, des mesures et des caractéristiques du projet destinées à éviter ou réduire les effets négatifs notables du projet sur l'environnement ou la santé humaine (pour plus de précision, il vous est possible de joindre une annexe traitant de ces éléments) :

Les nouvelles serres seront construites et implantées en arrière plan de serres existantes le long de la route communale. Au sud un terrain voisin et planté d'arbres et en jachères. Au nord des cultures de céréales sont existantes.

Le projet ne sera quasiment pas visible depuis le domaine public.

Les eaux pluviales seront canalisées vers le fossé élargi.

7. Auto-évaluation (facultatif)

Au regard du formulaire rempli, estimez-vous qu'il est nécessaire que votre projet fasse l'objet d'une évaluation environnementale ou qu'il devrait en être dispensé ? Expliquez pourquoi.

Le projet peut être dispensé d'évaluation environnementale au vu de son implantation en milieu agricole.

8. Annexes

8.1 Annexes obligatoires

Objet		
1	Document CERFA n°14734 intitulé « informations nominatives relatives au maître d'ouvrage ou pétitionnaire » - non publié ;	<input checked="" type="checkbox"/>
2	Un plan de situation au 1/25 000 ou, à défaut, à une échelle comprise entre 1/16 000 et 1/64 000 (il peut s'agir d'extraits cartographiques du document d'urbanisme s'il existe) ;	<input checked="" type="checkbox"/>
3	Au minimum, 2 photographies datées de la zone d'implantation, avec une localisation cartographique des prises de vue, l'une devant permettre de situer le projet dans l'environnement proche et l'autre de le situer dans le paysage lointain ;	<input checked="" type="checkbox"/>
4	Un plan du projet <u>ou</u> , pour les travaux, ouvrages ou aménagements visés aux catégories 5° a), 6°a), b) et c), 7°a), b), 9°a), b), c), d), 10°, 11°a), b), 12°, 13°, 22°, 32, 38° ; 43° a) et b) de l'annexe à l'article R. 122-2 du code de l'environnement un projet de tracé ou une enveloppe de tracé ;	<input checked="" type="checkbox"/>
5	Sauf pour les travaux, ouvrages ou aménagements visés aux 5° a), 6°a), b) et c), 7° a), b), 9°a), b), c), d), 10°, 11°a), b), 12°, 13°, 22°, 32, 38° ; 43° a) et b) de l'annexe à l'article R. 122-2 du code de l'environnement : plan des abords du projet (100 mètres au minimum) pouvant prendre la forme de photos aériennes datées et complétées si nécessaire selon les évolutions récentes, à une échelle comprise entre 1/2 000 et 1/5 000. Ce plan devra préciser l'affectation des constructions et terrains avoisinants ainsi que les canaux, plans d'eau et cours d'eau ;	<input checked="" type="checkbox"/>
6	Si le projet est situé dans un site Natura 2000, un plan de situation détaillé du projet par rapport à ce site. Dans les autres cas, une carte permettant de localiser le projet par rapport aux sites Natura 2000 sur lesquels le projet est susceptible d'avoir des effets.	<input type="checkbox"/>

8.2 Autres annexes volontairement transmises par le maître d'ouvrage ou pétitionnaire

Veillez compléter le tableau ci-joint en indiquant les annexes jointes au présent formulaire d'évaluation, ainsi que les parties auxquelles elles se rattachent

Objet

9. Engagement et signature

Je certifie sur l'honneur l'exactitude des renseignements ci-dessus

Fait à **BOURRAN**

le, **JANVIER 2020**

Signature

E.A.R.L DE PLANES
Capital de 59 270.00 Euros
"Cabannes" 47320 BOURRAN
Tél./Fax : 05 53 84 28 50
Siret : 438 047 060 00019



DOSSIER ETUDE D'IMPACT AU CAS PAR CAS

MAITRE D'OUVRAGE

EARL DE PLANES - Messieurs PONDARRÉ LUC & Sylvain
"Cabannes"
47320 BOURRAN

ADRESSE TERRAIN

"LOUS DE PLANES"
47320 BOURRAN

SECTION : D
PARCELLES : 56(1 650M²), 57(1 451 0M²), 1 004(794M²),
970(1 152M²), 55(1 6920M²)
SUPERFICIE : 35026M²

- 0 - SOMMAIRE
- 1 - CERFA 14734
- 2 - PLAN DE SITUATION & CADASTRAL
- 3 - PHOTOGRAPHIES + REPERAGE
- 4 - PLANS "PROJET"

SOMMAIRE

Construction de 10368M² de serres agricoles plastiques : culture Hors sol

"LOUS PLANES" - 47320 BOURRAN

EARL DE PLANES - Mrs Sylvain et Luc PONDARRE - Cabanes" - 47320 BOURRAN

Réf. : Projet 2020 N° dossier : 19000 Dessinateur : br 2020.01.20

Atelier d'architecture frederic joly
S.E.L.A.R.L. au capital de 120.000,00€ - R.C.S. Agen 490 436 839 - N°SIRET 490 436 839 00032

13 Place Papon Lagrave, 47260 GRANGES SUR LOT
• Tél : 05.53.79.50.60 • Fax : 05.53.79.02.02 • E-mail : archijoly@archijoly.fr

E.I.
0

L'atelier d'architecture F. JOLY SELARI
Architecte D.P.L.G.
13 Place Papon Lagrave
47260 GRANGES SUR LOT
Tél : 05 53 79 50 60 - Fax : 05 53 79 02 02
Siret : 490 436 839 00016

SIGNATURE ARCHITECTE

NOTA : Ces plans, destinés au permis de construire, sont uniquement destinés aux démarches administratives. Ils ne peuvent donc pas servir de plans d'exécution. Ces plans sont notre propriété exclusive. Ils ne peuvent être copiés ou reproduits, même partiellement, ni communiqués à des tiers sans notre autorisation expresse.

E.A.R.L DE PLANES
Capital de 59 270.00 Euros
"Cabannes" 47320 BOURRAN
Tél./Fax : 05 53 84 28 50
Siret : 436 047 060 00019

SIGNATURE MAITRE D'OUVRAGE



100 m

VUE AERIENNE "ETAT DES LIEUX"

Construction de 10368M² de serres agricoles plastiques : culture Hors sol

"LOUS PLANES" - 47320 BOURRAN

EARL DE PLANES - Mrs Sylvain et Luc PONDARRRE - Cabanes" - 47320 BOURRAN

Réf. : **Projet 2020** | N° dossier : 19000 | Dessinateur : br | 2020.01.20

Atelier d'architecture frederic joly
S.E.L.A.R.L. au capital de 190.000,00€ - R.C.S. Agen 430 436 839 - N°SIRET 430 436 839 00032

13 Place Papon Lagrave, 47260 GRANGES SUR LOT
 • Tél : 05.53.79.50.60 • Fax : 05.53.79.02.02 • E-mail : archijoly@archijoly.fr

**E.I.
2b**

L'atelier d'architecture **F. JOLY SELARI**
 Architecte D.P.L.G.
 13 Place Papon Lagrave
 47260 GRANGES SUR LOT
 Tél : 05 53 79 50 60 - Fax : 05 53 79 02 02
 Siret : 430 436 839 00016

SIGNATURE ARCHITECTE

NOTA : Ces plans, destinés au permis de construire, sont uniquement destinés aux démarches administratives. Ils ne peuvent donc pas servir de plans d'exécution. Ces plans sont notre propriété exclusive. Ils ne peuvent être copiés ou reproduits, même partiellement, ni communiqués à des tiers sans notre autorisation expresse.

E.A.R.L DE PLANES

Capital de 59 270,00 Euros
 "Cabanes" 47320 BOURRAN
 Tél./Fax : 05 53 84 28 50
 Siret : 438 047 060 00019

SIGNATURE MAITRE D'OUVRAGE

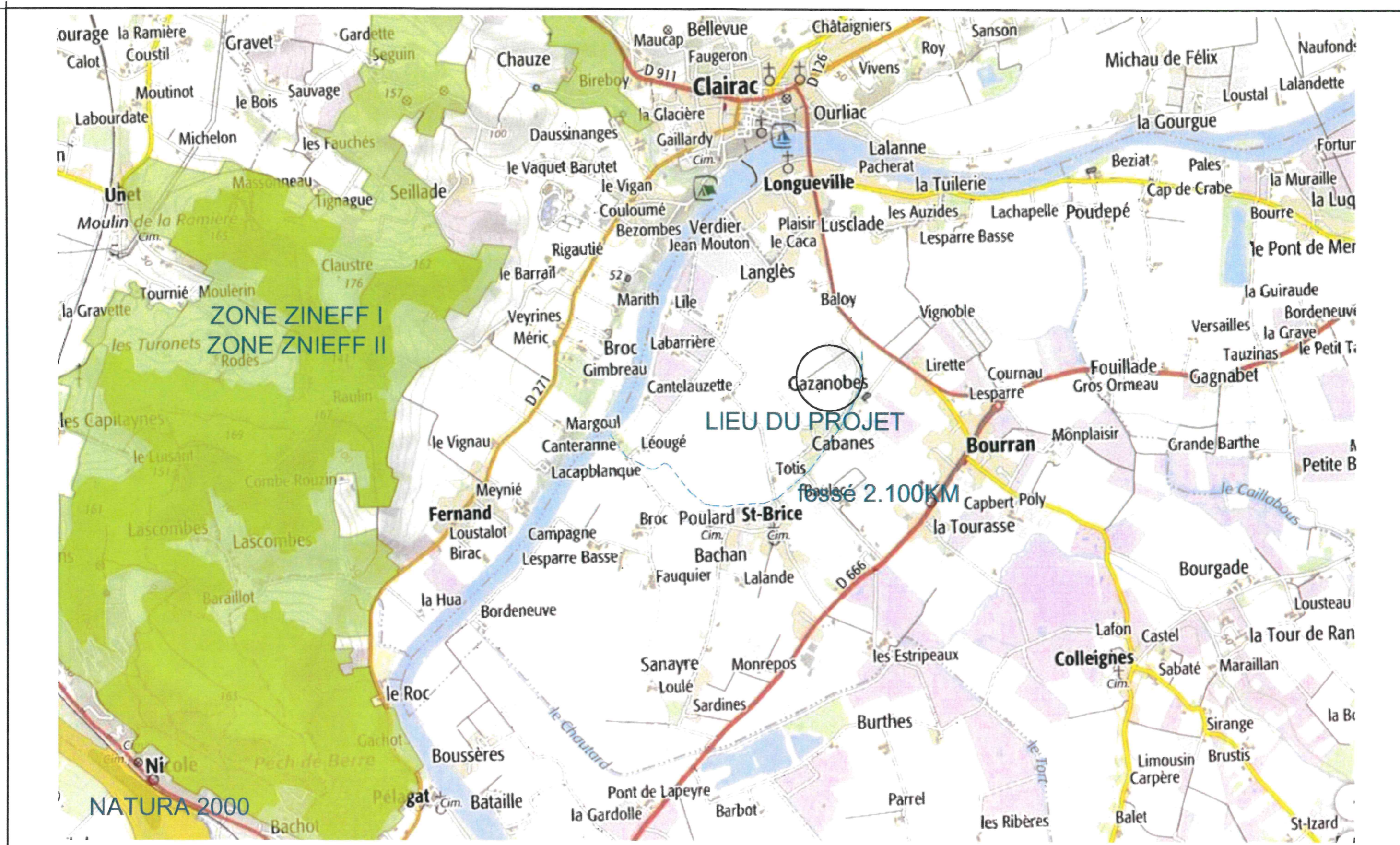

SITUATION CARTE ZNIEFF & NATURA 2000

Construction de 10368M² de serres agricoles plastiques : culture Hors sol

"LOUS PLANES" - 47320 BOURRAN

EARL DE PLANES - Mrs Sylvain et Luc PONDARRRE - Cabanes" - 47320 BOURRAN

Réf. : Atelier d'architecture frederic joly Projet 2020 N° dossier : 19000 Dessinateur : br 2020.01.20

Atelier d'architecture frederic joly
S.E.L.A.R.L. au capital de 190.000,00€ - R.C.S. Agen 430 436 039 - N°SIRET 430 436 039 00032

13 Place Papon Lagrave, 47260 GRA NGES SUR LOT
 • Tél : 05.53.79.50.60 • Fax : 05.53.79.02.02 • E-mail : archijoly@archijoly.fr

**E.I.
2c**

L'atelier d'architecture F. JOLY SEARL
 Architecte D.P.L.G.

13 Place Papon Lagrave
 47260 GRANGES / LOT
 Tél. 05 53 79 50 60 Fax 05 53 79 02 02
 Siret 430 436 039 00116

SIGNATURE ARCHITECTE

NOTA : Ces plans, destinés au permis de construire, sont uniquement destinés aux démarches administratives. Ils ne peuvent donc pas servir de plans d'exécution. Ces plans sont notre propriété exclusive. Ils ne peuvent être copiés ou reproduits, même partiellement, ni communiqués à des tiers sans notre autorisation expresse.

E.A.R.L DE PLANES

Capital de 59 270,00 Euros
 "Cabannes" 47320 BOURRAN
 Tél./Fax : 05 53 84 28 50
 Siret : 438 047 060 00019

SIGNATURE MAITRE D'OUVRAGE



01



02



03



04

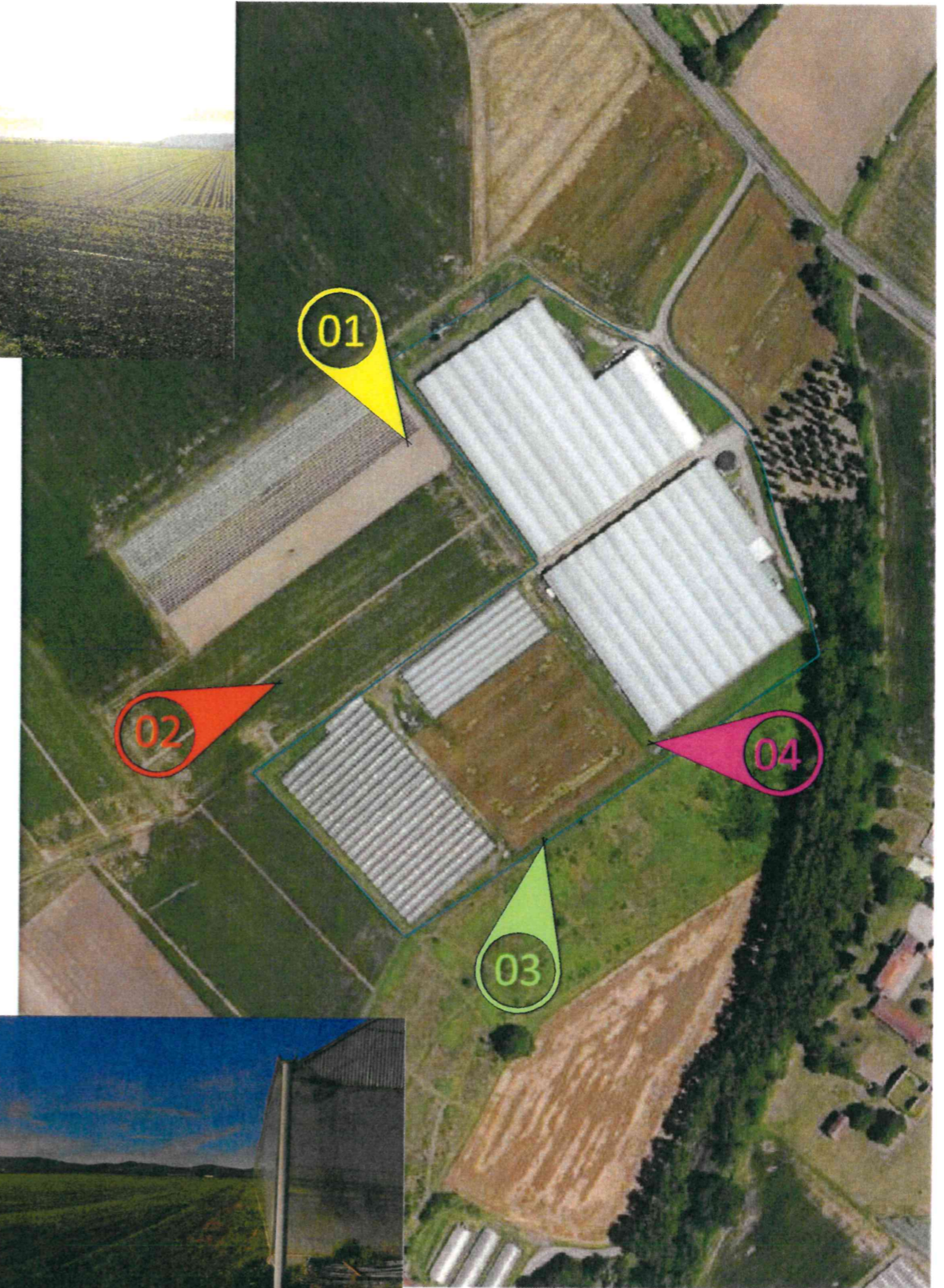

PHOTOGRAPHIES + REPERAGE

Construction de 10368M² de serres agricoles plastiques : culture Hors sol

"LOUS PLANES" - 47320 BOURRAN

EARL DE PLANES - Mrs Sylvain et Luc PONDARRE - Cabanes" - 47320 BOURRAN

Réf. : **Atelier d'architecture frederic joly** Projet 2020 N° dossier : 19000 Dessinateur : br 2020.01.20

Atelier d'architecture frederic joly
S.E.L.A.R.L. au capital de 190 000,000€ - R.C.S. Agen 490 436 839 - N°SIRET 490 436 839 00032

13 Place Papon Lagrave, 47260 GRANGES SUR LOT
 • Tél : 05.53.79.50.60 • Fax : 05.53.79.02.02 • E-mail : archijoly@archijoly.fr

E.I.
3a

L'atelier d'architecture F. JOLY SEIART
 Architecte D.P.L.G.
 13 Place Papon Lagrave
 47260 GRANGES / LOT
 Tél : 05 53 79 50 60 - Fax : 05 53 79 02 02
 Siret : 490 436 839 00016

SIGNATURE ARCHITECTE

NOTA : Ces plans, destinés au permis de construire, sont uniquement destinés aux démarches administratives. Ils ne peuvent donc pas servir de plans d'exécution. Ces plans sont notre propriété exclusive. Ils ne peuvent être copiés ou reproduits, même partiellement, ni communiqués à des tiers sans notre autorisation expresse.

E.A.R.L DE PLANES
 Capital de 59 270,00 Euros
 "Cabanes" 47320 BOURRAN
 Tél./Fax : 05 53 84 28 50
 Siret : 438 047 060 00019

SIGNATURE MAITRE D'OUVRAGE

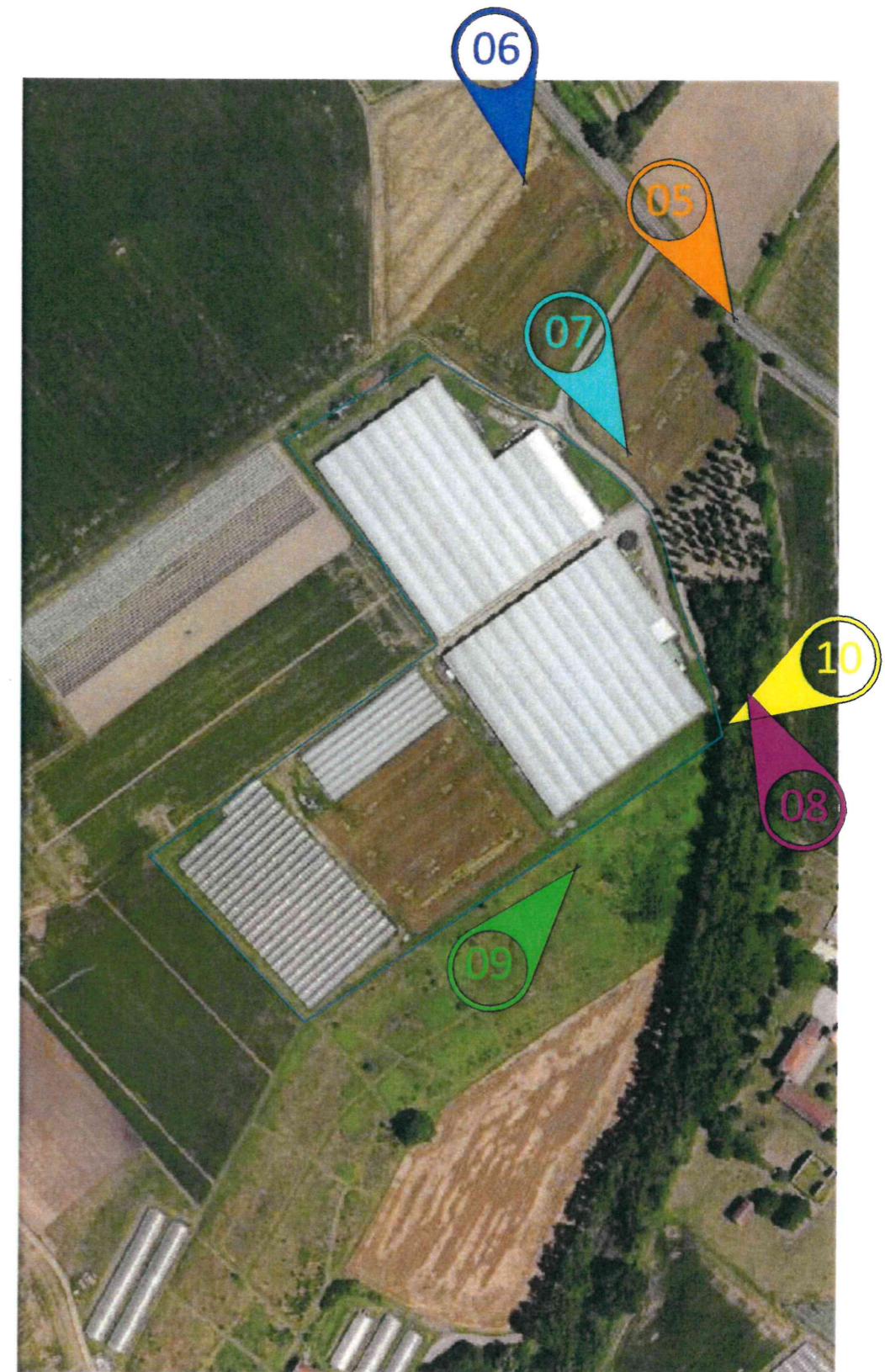
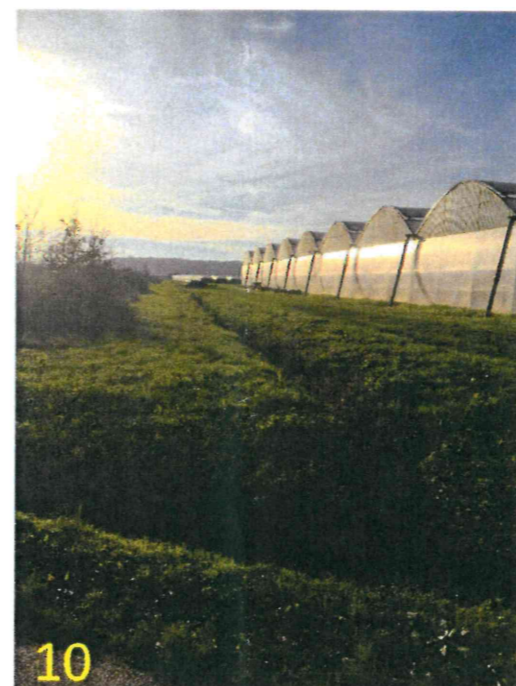
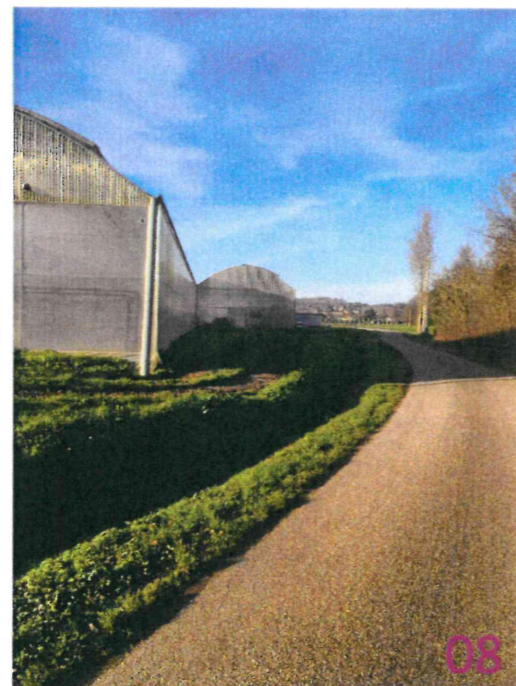

PHOTOGRAPHIES + REPERAGE

Construction de 10368M² de serres agricoles plastiques : culture Hors sol

"LOUS PLANES" - 47320 BOURRAN

EARL DE PLANES - Mrs Sylvain et Luc PONDARRE - Cabanes" - 47320 BOURRAN

Réf. : **Atelier d'architecture frederic joly** Projet 2020 N° dossier : 19000 Dessinateur : br 2020.01.20

Atelier d'architecture frederic joly
S.E.L.A.R.L. au capital de 190 000,000€ - R.C.S. Agen 430 436 939 - N°SIRET 430 436 8 39 00022

13 Place Papon Lagrave, 47260 GRANGES SUR LOT
• Tél : 05.53.79.50.60 • Fax : 05.53.79.02.02 • E-mail : archijoly@archijoly.fr

**E.I.
3b**

L'atelier d'architecture F. JOLY SEIARI
Architecte D.P.L.G.

13 Place Papon Lagrave
47260 GRANGES SUR LOT
Tél : 05 53 79 50 60 - Fax : 05 53 79 02 02
Siret : 430 436 939 0016

SIGNATURE ARCHITECTE

NOTA : Ces plans, destinés au permis de construire, sont uniquement destinés aux démarches administratives. Ils ne peuvent donc pas servir de plans d'exécution. Ces plans sont notre propriété exclusive. Ils ne peuvent être copiés ou reproduits, même partiellement, ni communiqués à des tiers sans notre autorisation expresse.

E.A.R.L DE PLANES

Capital de 59 270,00 Euros
"Cabanes" 47320 BOURRAN
Tél./Fax : 05 53 84 28 50
Siret : 438 047 060 00019

SIGNATURE MAITRE D'OUVRAGE

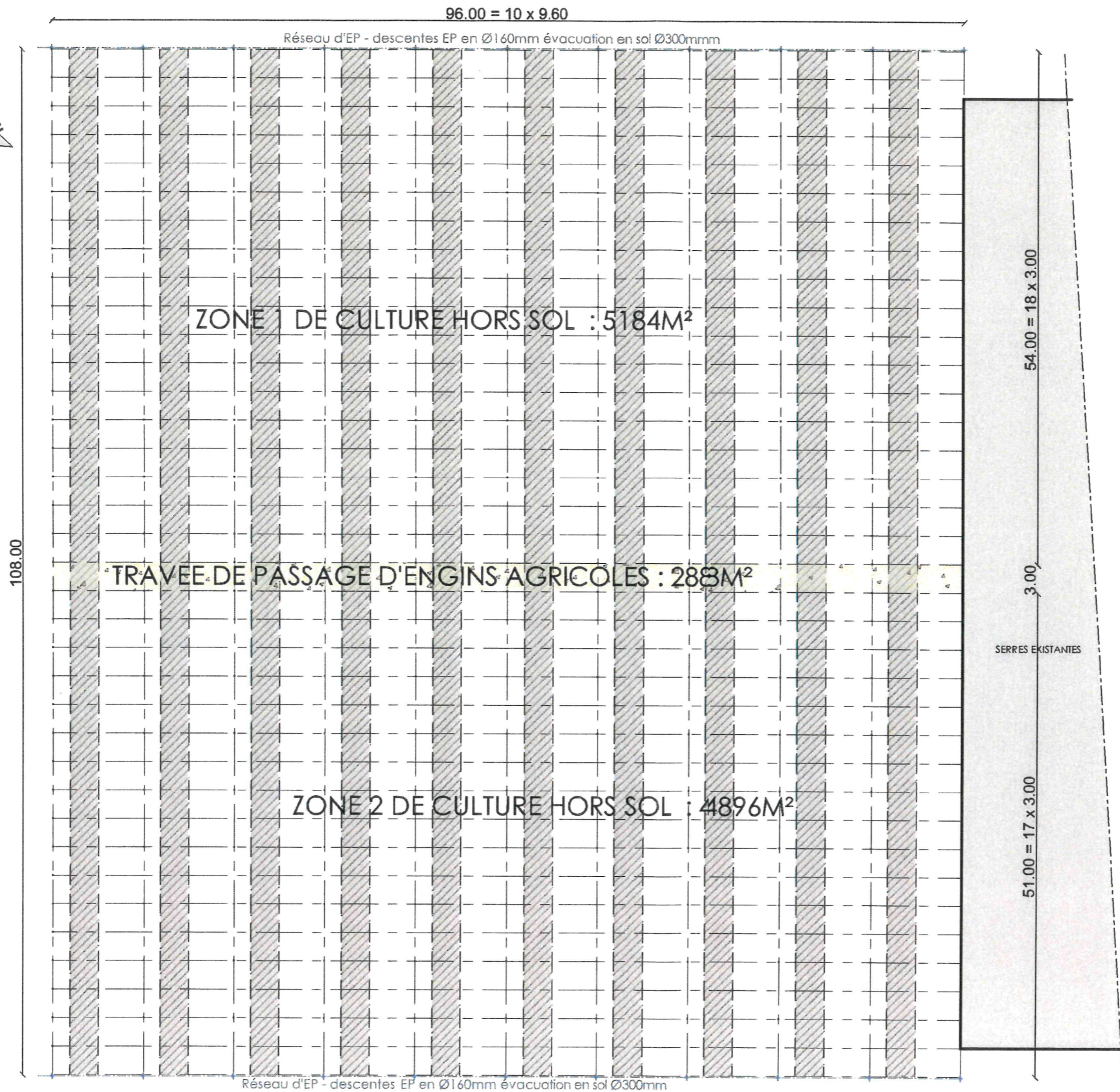
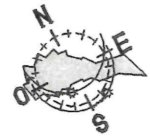

PLAN PROJET

Construction de 10368M² de serres agricoles plastiques : culture Hors sol

"LOUS PLANES" - 47320 BOURRAN

EARL DE PLANES - Mrs Sylvain et Luc PONDARRRE - Cabanes" - 47320 BOURRAN

1 / 500°

E.I.

4b

L'atelier d'architecture F. JOLY SELARI
 Architecte D.P.L.G.
 13 Place Papon Lagrave
 47260 GRANGES / LOT
 Tél. 05 53 79 50 60 - Fax 05 53 79 02 02
 Siret 490 436 909 0016

E.A.R.L DE PLANES

Capital de 59 270.00 Euros
 "Cabannes" 47320 BOURRAN
 Tél./Fax : 05 53 84 28 50
 Siret : 438 047 060 00019

Réf. : Projet 2020 N° dossier : 19000 Dessinateur : br 2020.01.20

Atelier d'architecture frederic joly

13 Place Papon Lagrave, 47260 GRANGES SUR LOT
 • Tél : 05.53.79.50.60 • Fax : 05.53.79.02.02 • E-mail : archijoly@archijoly.fr

SIGNATURE ARCHITECTE

SIGNATURE MAITRE D'OUVRAGE

NOTA : Ces plans, destinés au permis de construire, sont uniquement destinés aux démarches administratives. Ils ne peuvent donc pas servir de plans d'exécution. Ces plans sont notre propriété exclusive. Ils ne peuvent être copiés ou reproduits, même partiellement, ni communiqués à des tiers sans notre autorisation expresse.

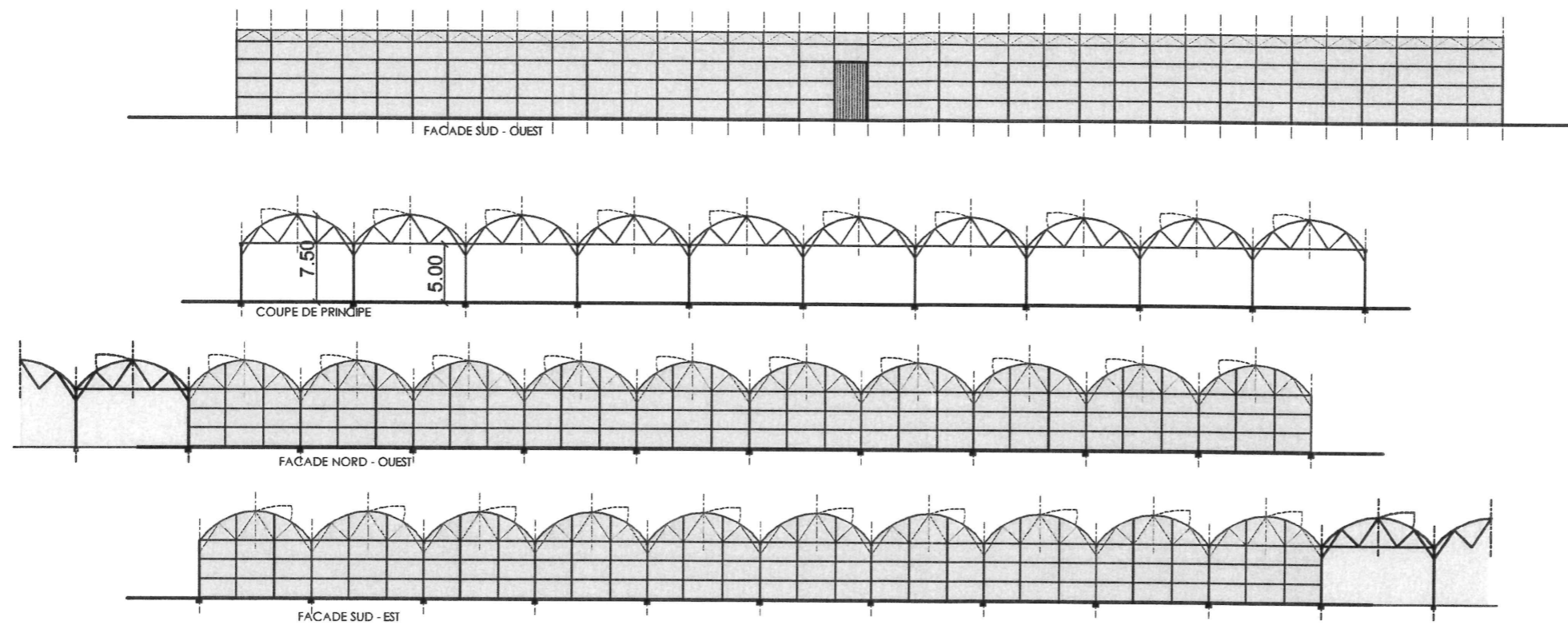

COUPE & FACADES PROJET

Construction de 10368M² de serres agricoles plastiques : culture Hors sol

"LOUS PLANES" - 47320 BOURRAN

EARL DE PLANES - Mrs Sylvain et Luc PONDARRRE - Cabanes" - 47320 BOURRAN

Réf. : **Projet 2020** N° dossier : 19000 Dessinateur : br 2020.01.20

Atelier d'architecture frederic joly
S.E.L.A.R.L. au capital de 190.000,000€ - R.C.S. Agen 490 436 839 - N°SIRET 490 436 839 00052

13 Place Papon Lagrave, 47260 GRANGES SUR LOT
 • Tél : 05.53.79.50.60 • Fax : 05.53.79.02.02 • E-mail : archijoly@archijoly.fr

1 / 500°

E.I.

4c

L'atelier d'architecture F. JOLY SEARL
 Architecte D.P.L.G.
 13 Place Papon Lagrave
 47260 GRANGES / LOT
 Tél. 05 53 79 50 60 - Fax 05 53 79 02 02
 SIRET 490 436 839 00016

SIGNATURE ARCHITECTE

NOTA : Ces plans, destinés au permis de construire, sont uniquement destinés aux démarches administratives. Ils ne peuvent donc pas servir de plans d'exécution. Ces plans sont notre propriété exclusive. Ils ne peuvent être copiés ou reproduits, même partiellement, ni communiqués à des tiers sans notre autorisation expresse.

E.A.R.L DE PLANES

Capital de 59 270,00 Euros
 "Cabannes" 47320 BOURRAN
 Tél./Fax : 05 53 84 28 80
 Siret : 438 047 060 00019

SIGNATURE MAITRE D'OUVRAGE