



Liberté • Égalité • Fraternité
RÉPUBLIQUE FRANÇAISE

Ministère chargé de
l'environnement

Demande d'examen au cas par cas préalable à la réalisation éventuelle d'une évaluation environnementale

Article R. 122-3 du code de l'environnement



N° 14734*03

*Ce formulaire sera publié sur le site internet de l'autorité environnementale
Avant de remplir cette demande, lire attentivement la notice explicative*

Cadre réservé à l'autorité environnementale

Date de réception :

21/02/2020

Dossier complet le :

06/04/2020

N° d'enregistrement :

2020-9577

1. Intitulé du projet

Construction d'un nouveau bâtiment suite à un sinistre

2. Identification du (ou des) maître(s) d'ouvrage ou du (ou des) pétitionnaire(s)

2.1 Personne physique

Nom

Prénom

2.2 Personne morale

Dénomination ou raison sociale

EARL L'Huîtrière de la Seudre

Nom, prénom et qualité de la personne
habilitée à représenter la personne morale

Brouhard Nathanaël , gérant

RCS / SIRET

5 1 4 4 0 4 6 0 7 0 0 0 1 2

Forme juridique

EARL

Joignez à votre demande l'annexe obligatoire n°1

3. Catégorie(s) applicable(s) du tableau des seuils et critères annexé à l'article R. 122-2 du code de l'environnement et dimensionnement correspondant du projet

N° de catégorie et sous-catégorie	Caractéristiques du projet au regard des seuils et critères de la catégorie (Préciser les éventuelles rubriques issues d'autres nomenclatures (ICPE, IOTA, etc.))
ne sais pas	

4. Caractéristiques générales du projet

Doivent être annexées au présent formulaire les pièces énoncées à la rubrique 8.1 du formulaire

4.1 Nature du projet, y compris les éventuels travaux de démolition

Reconstruction d'un bâtiment ostréicoles suite à un incendie. Donc démolition de l'ancien bâtiment qui n'est plus sécurisé pour y travailler.

4.2 Objectifs du projet

Pouvoir travailler dans les normes imposées, en toute sécurité pour le bien être et l'organisation du personnel.

4.3 Décrivez sommairement le projet

4.3.1 dans sa phase travaux

Toutes les phases de travaux seront effectués par des professionnels apte à travailler dans notre environnement et dans le respect de celui-ci (notamment l'enlèvement de tous les déchets et débris).

Des travaux de maçonnerie sont prévus, mais aussi l'intervention d'un électricien pour pouvoir gérer les installations actuels pendant les travaux et également mettre aux normes ce qui doit l'être et des professionnels de pose de charpente et structure métallique.

Construction d'un nouveau bâtiment suite à un sinistre de type incendie. Les matériaux sont choisis dans le respect de l'environnement et son intégration au paysage.

4.3.2 dans sa phase d'exploitation

Ce bâtiment nous servira de salle de calibrage et triage puisque nous n'avons pas le droit d'expédier dans la même pièce ; chaque bâtiment ou salle à sa spécificité qui sert à être dans les normes dans un premier temps mais aussi à mieux gérer les temps de travail et les diverses tâches liées à notre métier.

4.4 A quelle(s) procédure(s) administrative(s) d'autorisation le projet a-t-il été ou sera-t-il soumis ?

La décision de l'autorité environnementale devra être jointe au(x) dossier(s) d'autorisation(s).

Le dossier doit être déposé en mairie pour pouvoir avoir un permis de construire et soumis au service de la DREAL.

4.5 Dimensions et caractéristiques du projet et superficie globale de l'opération - préciser les unités de mesure utilisées

Grandeurs caractéristiques	Valeur(s)
construction d'un bâtiment couvert de 170.80 M ²	M ²

4.6 Localisation du projet

Adresse et commune(s)
d'implantation

Le Grand Jas
17600 Le Gua
Parcelle F136

Coordonnées géographiques¹

Long. ___ ° ___ ' ___ " Lat. ___ ° ___ ' ___ "

Pour les catégories 5° a), 6° a), b) et c), 7° a), b) 9° a), b), c), d), 10°, 11° a) b), 12°, 13°, 22°, 32°, 34°, 38° ; 43° a), b) de l'annexe à l'article R. 122-2 du code de l'environnement :

Point de départ :

Long. ___ ° ___ ' ___ " Lat. ___ ° ___ ' ___ "

Point d'arrivée :

Long. ___ ° ___ ' ___ " Lat. ___ ° ___ ' ___ "

Communes traversées :

Le Gua

Joignez à votre demande les annexes n° 2 à 6

4.7 S'agit-il d'une modification/extension d'une installation ou d'un ouvrage existant ?

Oui

Non

4.7.1 Si oui, cette installation ou cet ouvrage a-t-il fait l'objet d'une évaluation environnementale ?

Oui

Non

4.7.2 Si oui, décrivez sommairement les différentes composantes de votre projet et indiquez à quelle date il a été autorisé ?

¹ Pour l'outre-mer, voir notice explicative

5. Sensibilité environnementale de la zone d'implantation envisagée

Afin de réunir les informations nécessaires pour remplir le tableau ci-dessous, vous pouvez vous rapprocher des services instructeurs, et vous référer notamment à l'outil de cartographie interactive CARMEN, disponible sur le site de chaque direction régionale.

Le site Internet du ministère en charge de l'environnement vous propose, dans la rubrique concernant la demande de cas par cas, la liste des sites internet où trouver les données environnementales par région utiles pour remplir le formulaire.

Le projet se situe-t-il :	Oui	Non	Lequel/Laquelle ?
Dans une zone naturelle d'intérêt écologique, faunistique et floristique de type I ou II (ZNIEFF) ?	<input type="checkbox"/>	<input checked="" type="checkbox"/>	
En zone de montagne ?	<input type="checkbox"/>	<input checked="" type="checkbox"/>	
Dans une zone couverte par un arrêté de protection de biotope ?	<input type="checkbox"/>	<input checked="" type="checkbox"/>	
Sur le territoire d'une commune littorale ?	<input type="checkbox"/>	<input checked="" type="checkbox"/>	
Dans un parc national, un parc naturel marin, une réserve naturelle (nationale ou régionale), une zone de conservation halieutique ou un parc naturel régional ?	<input type="checkbox"/>	<input checked="" type="checkbox"/>	
Sur un territoire couvert par un plan de prévention du bruit, arrêté ou le cas échéant, en cours d'élaboration ?	<input type="checkbox"/>	<input checked="" type="checkbox"/>	
Dans un bien inscrit au patrimoine mondial ou sa zone tampon, un monument historique ou ses abords ou un site patrimonial remarquable ?	<input type="checkbox"/>	<input checked="" type="checkbox"/>	
Dans une zone humide ayant fait l'objet d'une délimitation ?	<input type="checkbox"/>	<input checked="" type="checkbox"/>	

Dans une commune couverte par un plan de prévention des risques naturels prévisibles (PPRN) ou par un plan de prévention des risques technologiques (PPRT) ? Si oui, est-il prescrit ou approuvé ?	<input type="checkbox"/>	<input checked="" type="checkbox"/>	
Dans un site ou sur des sols pollués ?	<input type="checkbox"/>	<input checked="" type="checkbox"/>	
Dans une zone de répartition des eaux ?	<input type="checkbox"/>	<input checked="" type="checkbox"/>	
Dans un périmètre de protection rapprochée d'un captage d'eau destiné à la consommation humaine ou d'eau minérale naturelle ?	<input type="checkbox"/>	<input checked="" type="checkbox"/>	
Dans un site inscrit ?	<input type="checkbox"/>	<input checked="" type="checkbox"/>	
Le projet se situe-t-il, dans ou à proximité :	Oui	Non	Lequel et à quelle distance ?
D'un site Natura 2000 ?	<input checked="" type="checkbox"/>	<input type="checkbox"/>	Site Natura 2000
D'un site classé ?	<input type="checkbox"/>	<input checked="" type="checkbox"/>	

6. Caractéristiques de l'impact potentiel du projet sur l'environnement et la santé humaine au vu des informations disponibles

6.1 Le projet envisagé est-il **susceptible** d'avoir les incidences notables suivantes ?

Veillez compléter le tableau suivant :

Incidences potentielles		Oui	Non	De quelle nature ? De quelle importance ? Appréciez sommairement l'impact potentiel
Ressources	Engendre-t-il des prélèvements d'eau ? Si oui, dans quel milieu ?	<input type="checkbox"/>	<input checked="" type="checkbox"/>	
	Impliquera-t-il des drainages / ou des modifications prévisibles des masses d'eau souterraines ?	<input type="checkbox"/>	<input checked="" type="checkbox"/>	
	Est-il excédentaire en matériaux ?	<input checked="" type="checkbox"/>	<input type="checkbox"/>	Volumétrie et choix des matériaux, nous avons fait notre possible pour que le bâtiment se fonde le mieux possible dans le paysage.
	Est-il déficitaire en matériaux ? Si oui, utilise-t-il les ressources naturelles du sol ou du sous-sol ?	<input type="checkbox"/>	<input checked="" type="checkbox"/>	n'utilise pas de ressources du sol ou du sous sol
Milieu naturel	Est-il susceptible d'entraîner des perturbations, des dégradations, des destructions de la biodiversité existante : faune, flore, habitats, continuités écologiques ?	<input type="checkbox"/>	<input checked="" type="checkbox"/>	Il vient en remplacement de l'ancien bâtiment donc pas de modifications de la faune ou la flore sur une surface qui a déjà eu le permis de construire
	Si le projet est situé dans ou à proximité d'un site Natura 2000, est-il susceptible d'avoir un impact sur un habitat / une espèce inscrit(e) au Formulaire Standard de Données du site ?	<input type="checkbox"/>	<input checked="" type="checkbox"/>	

	Est-il susceptible d'avoir des incidences sur les autres zones à sensibilité particulière énumérées au 5.2 du présent formulaire ?	<input type="checkbox"/>	<input checked="" type="checkbox"/>	
	Engendre-t-il la consommation d'espaces naturels, agricoles, forestiers, maritimes ?	<input type="checkbox"/>	<input checked="" type="checkbox"/>	
Risques	Est-il concerné par des risques technologiques ?	<input type="checkbox"/>	<input checked="" type="checkbox"/>	
	Est-il concerné par des risques naturels ?	<input type="checkbox"/>	<input checked="" type="checkbox"/>	
	Engendre-t-il des risques sanitaires ?	<input type="checkbox"/>	<input checked="" type="checkbox"/>	
	Est-il concerné par des risques sanitaires ?	<input type="checkbox"/>	<input checked="" type="checkbox"/>	
Nuisances	Engendre-t-il des déplacements/des trafics	<input type="checkbox"/>	<input checked="" type="checkbox"/>	
	Est-il source de bruit ? Est-il concerné par des nuisances sonores ?	<input type="checkbox"/> <input type="checkbox"/>	<input checked="" type="checkbox"/> <input checked="" type="checkbox"/>	

	Engendre-t-il des odeurs ? Est-il concerné par des nuisances olfactives ?	<input type="checkbox"/>	<input checked="" type="checkbox"/>	
	Engendre-t-il des vibrations ? Est-il concerné par des vibrations ?	<input type="checkbox"/>	<input checked="" type="checkbox"/>	
	Engendre-t-il des émissions lumineuses ? Est-il concerné par des émissions lumineuses ?	<input type="checkbox"/>	<input checked="" type="checkbox"/>	
Emissions	Engendre-t-il des rejets dans l'air ?	<input type="checkbox"/>	<input checked="" type="checkbox"/>	
	Engendre-t-il des rejets liquides ? Si oui, dans quel milieu ?	<input type="checkbox"/>	<input checked="" type="checkbox"/>	
	Engendre-t-il des effluents ?	<input type="checkbox"/>	<input checked="" type="checkbox"/>	
	Engendre-t-il la production de déchets non dangereux, inertes, dangereux ?	<input type="checkbox"/>	<input checked="" type="checkbox"/>	

Patrimoine / Cadre de vie / Population	Est-il susceptible de porter atteinte au patrimoine architectural, culturel, archéologique et paysager ?	<input type="checkbox"/>	<input checked="" type="checkbox"/>	
	Engendre-t-il des modifications sur les activités humaines (agriculture, sylviculture, urbanisme, aménagements), notamment l'usage du sol ?	<input type="checkbox"/>	<input checked="" type="checkbox"/>	

6.2 Les incidences du projet identifiées au 6.1 sont-elles susceptibles d'être cumulées avec d'autres projets existants ou approuvés ?

Oui Non Si oui, décrivez lesquelles :

6.3 Les incidences du projet identifiées au 6.1 sont-elles susceptibles d'avoir des effets de nature transfrontière ?

Oui Non Si oui, décrivez lesquels :

6.4 Description, le cas échéant, des mesures et des caractéristiques du projet destinées à éviter ou réduire les effets négatifs notables du projet sur l'environnement ou la santé humaine (pour plus de précision, il vous est possible de joindre une annexe traitant de ces éléments) :

Le choix des matériaux a été fait en accord avec des professionnels qui s'occuperont également du dégagement de tous les déchets .

7. Auto-évaluation (facultatif)

Au regard du formulaire rempli, estimez-vous qu'il est nécessaire que votre projet fasse l'objet d'une évaluation environnementale ou qu'il devrait en être dispensé ? Expliquez pourquoi.

Je ne pense pas que le dossier est besoin d'une évaluation environnementale dans le cas où ce projet se construit au même emplacement qu'un bâtiment déjà existant et qui c'est vu accordé un permis de construire.

8. Annexes

8.1 Annexes obligatoires

Objet		
1	Document CERFA n°14734 intitulé « informations nominatives relatives au maître d'ouvrage ou pétitionnaire » - non publié ;	<input type="checkbox"/>
2	Un plan de situation au 1/25 000 ou, à défaut, à une échelle comprise entre 1/16 000 et 1/64 000 (Il peut s'agir d'extraits cartographiques du document d'urbanisme s'il existe) ;	<input type="checkbox"/>
3	Au minimum, 2 photographies datées de la zone d'implantation, avec une localisation cartographique des prises de vue, l'une devant permettre de situer le projet dans l'environnement proche et l'autre de le situer dans le paysage lointain ;	<input type="checkbox"/>
4	Un plan du projet <u>ou</u> , pour les travaux, ouvrages ou aménagements visés aux catégories 5° a), 6°a), b) et c), 7°a), b), 9°a), b), c), d), 10°, 11°a), b), 12°, 13°, 22°, 32, 38° ; 43° a) et b) de l'annexe à l'article R. 122-2 du code de l'environnement un projet de tracé ou une enveloppe de tracé ;	<input type="checkbox"/>
5	Sauf pour les travaux, ouvrages ou aménagements visés aux 5° a), 6°a), b) et c), 7° a), b), 9°a), b), c), d), 10°, 11°a), b), 12°, 13°, 22°, 32, 38° ; 43° a) et b) de l'annexe à l'article R. 122-2 du code de l'environnement : plan des abords du projet (100 mètres au minimum) pouvant prendre la forme de photos aériennes datées et complétées si nécessaire selon les évolutions récentes, à une échelle comprise entre 1/2 000 et 1/5 000. Ce plan devra préciser l'affectation des constructions et terrains avoisinants ainsi que les canaux, plans d'eau et cours d'eau ;	<input type="checkbox"/>
6	Si le projet est situé dans un site Natura 2000, un plan de situation détaillé du projet par rapport à ce site. Dans les autres cas, une carte permettant de localiser le projet par rapport aux sites Natura 2000 sur lesquels le projet est susceptible d'avoir des effets.	<input type="checkbox"/>

8.2 Autres annexes volontairement transmises par le maître d'ouvrage ou pétitionnaire

Veillez compléter le tableau ci-joint en indiquant les annexes jointes au présent formulaire d'évaluation, ainsi que les parties auxquelles elles se rattachent

Objet

9. Engagement et signature

Je certifie sur l'honneur l'exactitude des renseignements ci-dessus

Fait à

Le Gua

le,

21.01.2020

Signature



L'INDUSTRIEL DE LA SEUDRIE
7, rue des Aulx - 17000 LE GUA
t 05 46 22 91 01 - Fax 05 46 22 93 63
SIRET 514 404 607 00012 - APE 0920Z

PERMIS DE CONSTRUIRE

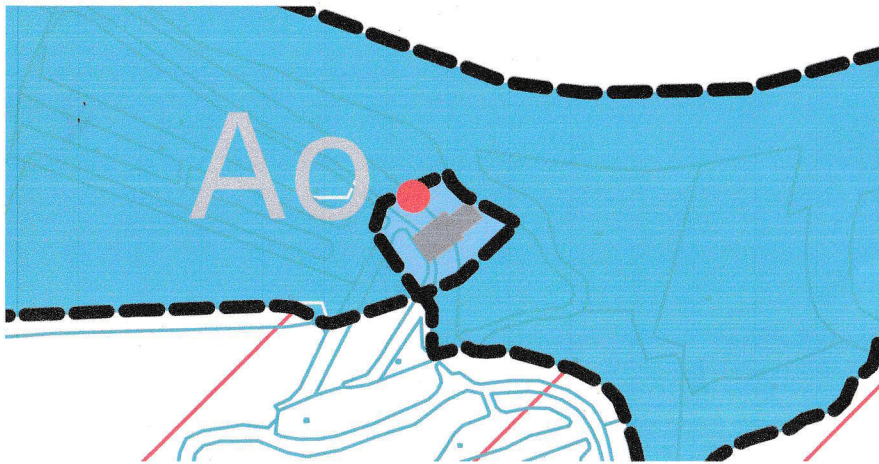
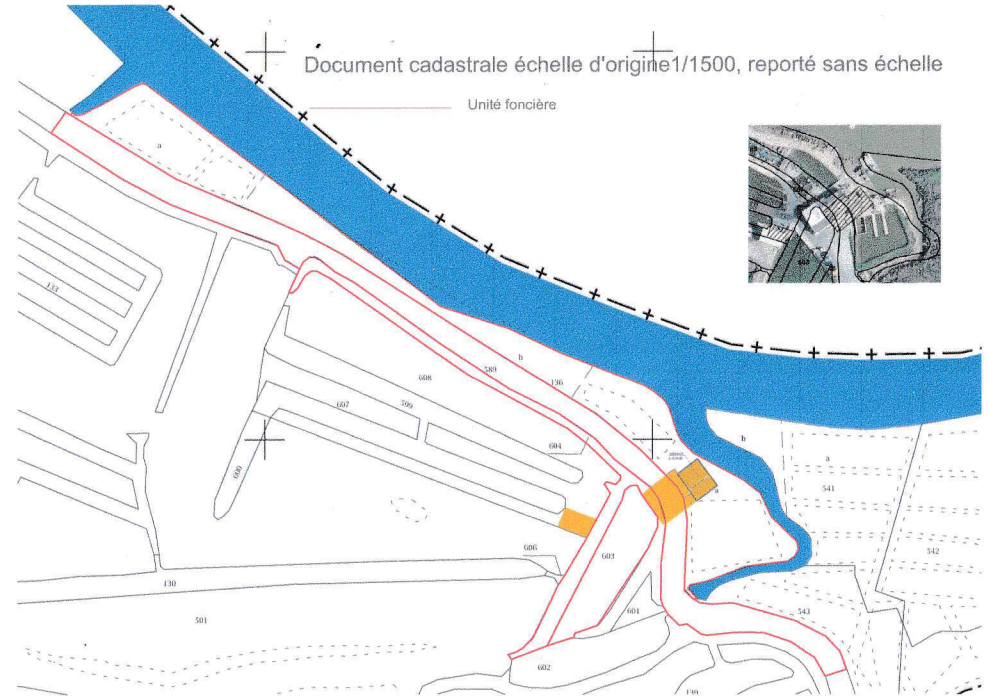
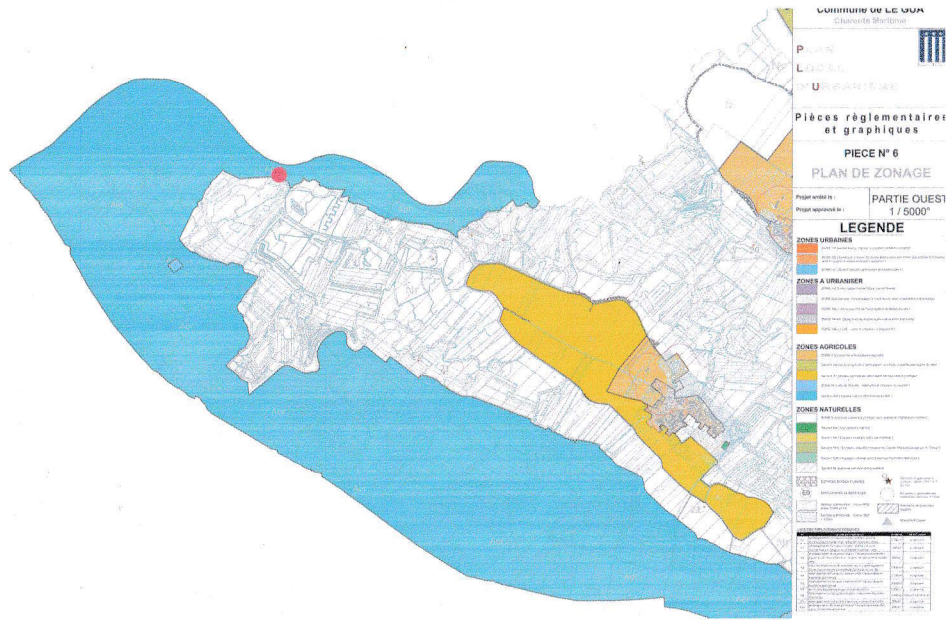

zone à remplacer
au même emplacement

SITUATION

● Projet

zone
conservée

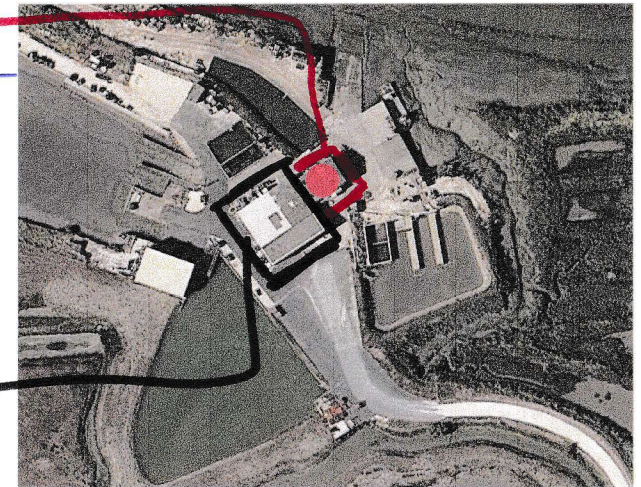

EARL Huitrière de la Seudre
"IE Grand Jas"
17600 Le Gua

Démolition et reconstruction d'un
bâtiment ostréicole

Adresse du projet :

"Le Grand Jas"
17600 Le Gua

PC 1

Fév
2020

PC 4

Projet :

L'exploitation aquacole de la EARL Huitrière de la Seudre à pour projet la reconstruction d'un bâtiment ostréicoles suite à un incendie. Le bâtiment sera une ossature métallique de type portique en acier galvanisé. Les parties verticales seront traitées en parpaings enduits ton pierre sur une hauteur de 2,60 m puis en bardage métallique à ondes verticales RAL 7016. Les menuiseries en acier galvanisées seront elles aussi en bardage métallique à ondes verticales RAL 7016. La toiture à deux versants sera en panneaux sandwich en acier galvanisé couleur gris nuage RAL 4750 avec une pente de 21 % . Les raccordements en eau et électricité sont ceux existants, seul les circuits intérieurs seront recréés. Le faitage du bâtiment d'exploitation sera de 5,53 m ce qui est en accord avec le règlement du PLU. La construction présente un aspect en continuité avec le caractère des lieux avoisinants, du site et des paysages.

Terrain :

Le projet se fera sur la parcelle cadastrée F n°136 elle se situe en secteur AOr, cela correspond aux espaces situés en bordure du littoral, comprenant des espaces remarquables exploitées par des activités aquacoles. Au nord se trouve le chenal de Pélard, au Sud et à l'Est la Seudre et à l'Ouest au lointain et aux plus proches des exploitations aquacoles.

L'accès se fera par le chemin desservant la EARL Huitrière de la Seudre.

Les eaux pluviales seront résorbées sur le terrain.

Le projet ne modifiera pas l'activité actuelle il n'a pas besoin de parking supplémentaire.

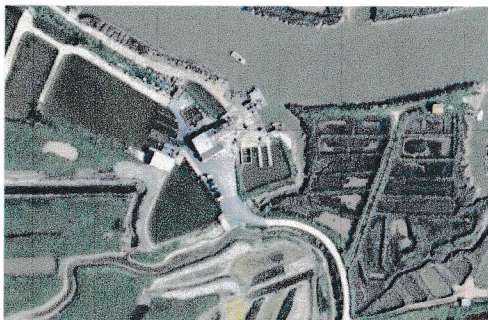

Projet



Vue Nord-Ouest Nord-EST

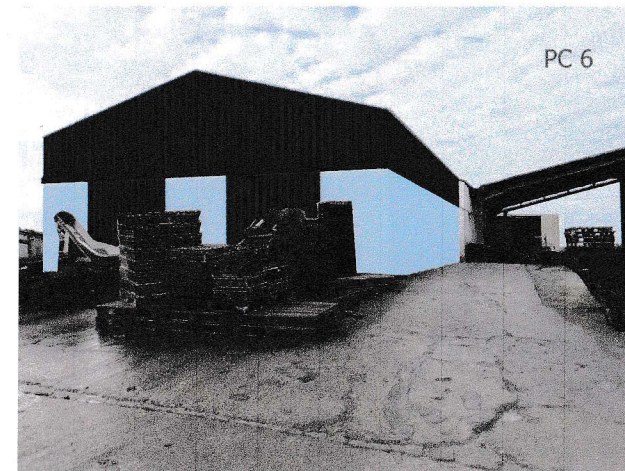

PC 6

Vue Nord-Ouest Nord-EST

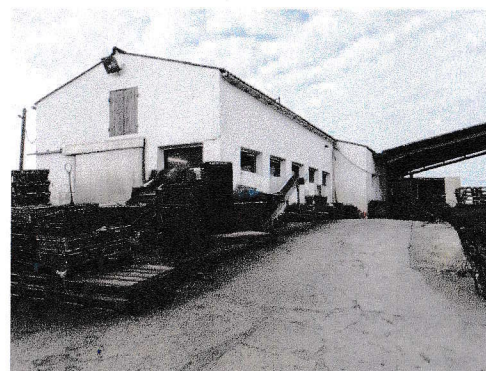

Vue Nord-Ouest Nord-EST



PC 8

Vue Sud-Est Nord-EST

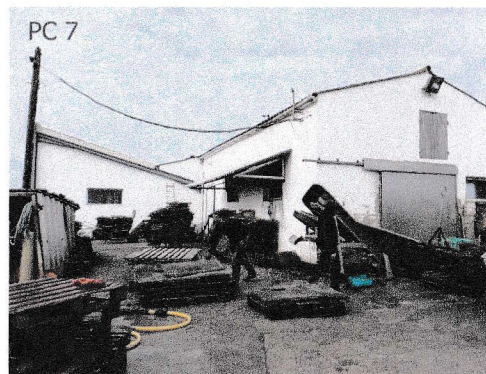

PC 7

Vue Sud-Est Nord-EST



Vue Nord-Ouest Nord-EST

Les présents plans sont exclusivement destinés à la demande de permis de construire. Ils ne sont pas des plans d'exécution et ne peuvent donc en aucun cas être directement utilisés pour réaliser la construction.

Maitre d'ouvrage :

EARL Huitrière de la Seudre
"Le Grand Jas"
17600 Le Gua

Démolition et reconstruction d'un bâtiment ostréicole

Adresse du projet :

"Le Grand Jas"
17600 Le Gua

Echelle PC 4678

Fev
2020

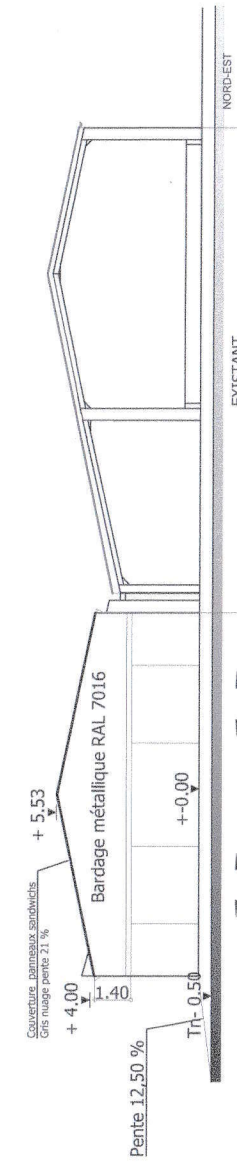
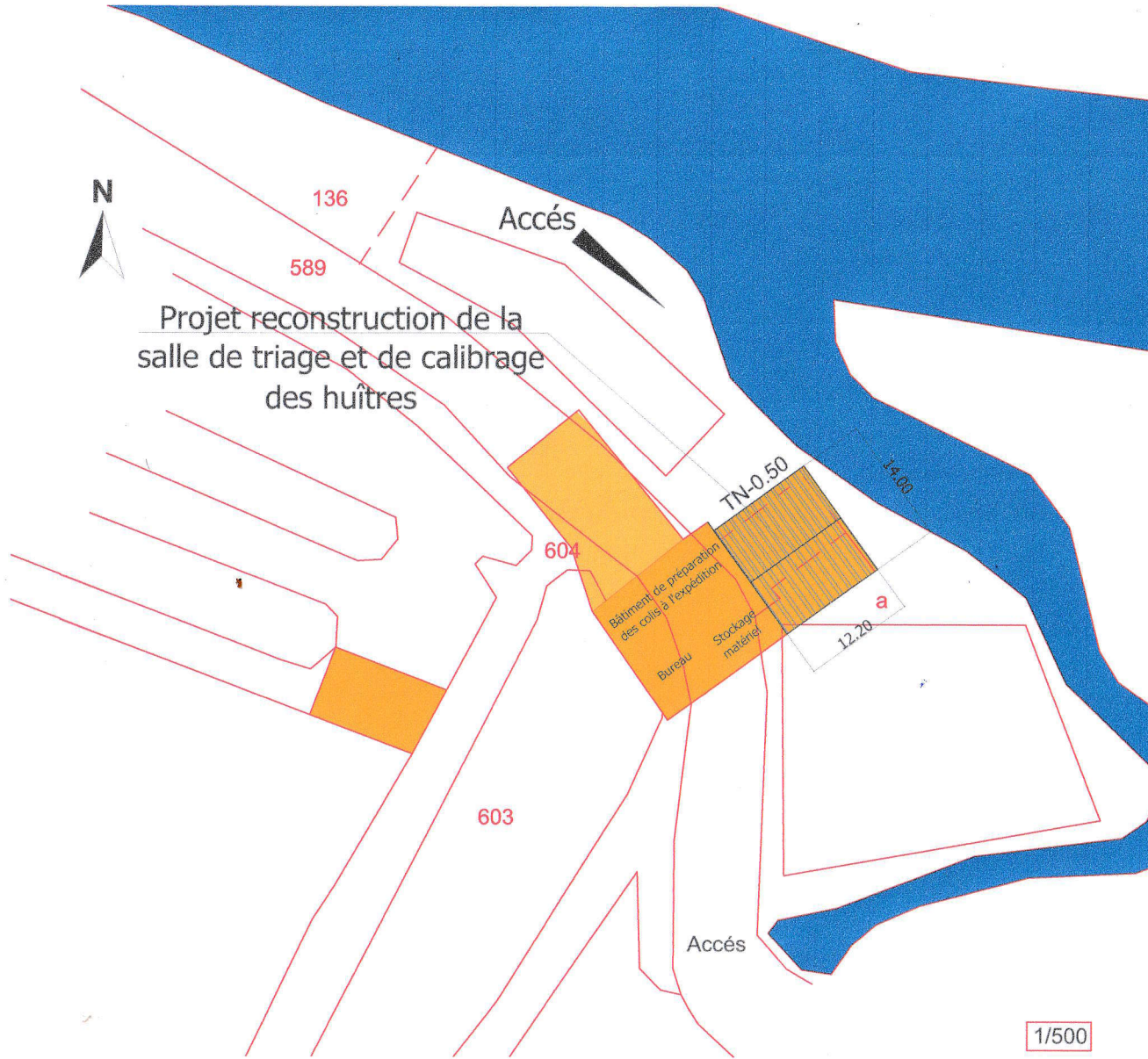

Les présents plans sont exclusivement destinés à la demande de permis de construire. Ils ne sont pas des plans d'exécution et ne peuvent donc en aucun cas être directement utilisés pour réaliser la construction.

Maitre d'ouvrage :
EARL Huitrière de la Seudre
"Le Grand Jas"
17600 Le Gua

Démolition et reconstruction d'un
bâtiment ostréicole

Adresse du projet :
"Le Grand Jas"
17600 Le Gua

Echelle	PC 2-3
1/500	Fev 2020
1/200	

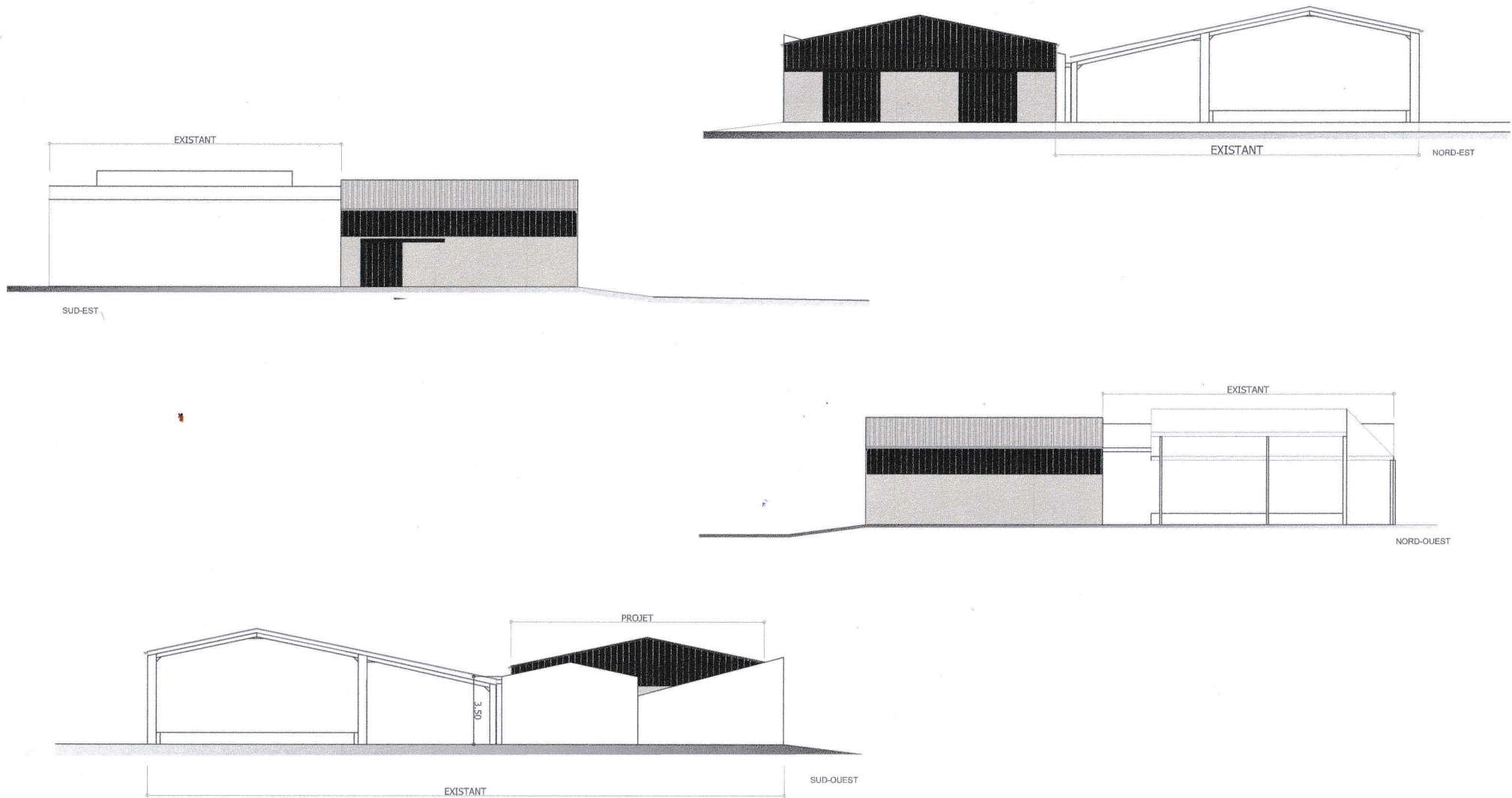

Les présents plans sont exclusivement destinés à la demande de permis de construire.
Ils ne sont pas des plans d'exécution et ne peuvent donc en aucun cas être directement
utilisés pour réaliser la construction.

Maitre d'ouvrage :

EARL Huitrière de la Seudre
"Le Grand Jas"
17600 Le Gua.

Démolition et reconstruction d'un
bâtiment ostréicole

Adresse du projet :

"Le Grand Jas"
17600 Le Gua

Echelle

1/200

PC 5

Fev
2020