

Demande d'examen au cas par cas préalable à la réalisation éventuelle d'une évaluation environnementale

Article R. 122-3 du code de l'environnement

Ce formulaire sera publié sur le site internet de l'autorité environnementale
Avant de remplir cette demande, lire attentivement la notice explicative

Cadre réservé à l'autorité environnementale

Date de réception :

6/05/2020

Dossier complet le :

06/05/2020

N° d'enregistrement :

2020-9737

1. Intitulé du projet

Defrichage de 0ha 66a 67ca lieudit "La Cassaille" (d'une superficie totale de 2 ha 73a 14ca) sur la commune de VILLANDRAUT-33730

2. Identification du (ou des) maître(s) d'ouvrage ou du (ou des) pétitionnaire(s)

2.1 Personne physique

Nom DUPUY

Prénom Pierre

2.2 Personne morale

Dénomination ou raison sociale

Nom, prénom et qualité de la personne
habilitée à représenter la personne morale

RCS / SIRET

Forme juridique

Joignez à votre demande l'annexe obligatoire n°1

3. Catégorie(s) applicable(s) du tableau des seuils et critères annexé à l'article R. 122-2 du code de l'environnement et dimensionnement correspondant du projet

N° de catégorie et sous catégorie	Caractéristiques du projet au regard des seuils et critères de la catégorie (Préciser les éventuelles rubriques issues d'autres nomenclatures (ICPE, IOTA, etc.))
47° a)	Defrichage d'une superficie de 0ha 66a 67ca.

4. Caractéristiques générales du projet

Doivent être annexées au présent formulaire les pièces énoncées à la rubrique 8.1 du formulaire

4.1 Nature du projet, y compris les éventuels travaux de démolition

Defrichage de 0ha 66a 67ca au lieudit "La Cassaille",
peuplés de trois chênes et quelques taillis.

4.2 Objectifs du projet

L'objectif du défrichement est la division en 8 lots de terrains à bâtir. (dont un a été vendu)

4.3 Décrivez sommairement le projet

4.3.1 dans sa phase travaux

Défrichement réalisé par abattage, et débardage mécanisé entre octobre et décembre 2019.
L'enlèvement des grumes a été fait par camion grumier par la route Départementale n° 8.

4.3.2 dans sa phase d'exploitation

Pas de phase d'exploitation concernant le défrichement.

4.4 A quelle(s) procédure(s) administrative(s) d'autorisation le projet a-t-il été ou sera-t-il soumis ?

La décision de l'autorité environnementale devra être jointe au(x) dossier(s) d'autorisation(s).

Autorisation de défrichement et déclaration préalable de division

4.5 Dimensions et caractéristiques du projet et superficie globale de l'opération - préciser les unités de mesure utilisées

Grandeurs caractéristiques	Valeur(s)
Superficie défrichée	0 ha 66 a 67 ca
Superficie du massif	2 ha 73 a 14 ca

4.6 Localisation du projet

Adresse et commune(s)
d'implantation

Lieu dit "La Cassarville"
VILLANDRAUT 33730
Section C - Numéros
980-981-982-983
984-987-988-989
990-991-992
(anciennement C
815-886

Coordonnées géographiques¹

Long. 0° 22' 26" W Lat. 44° 27' 08" N

Pour les catégories 5° a), 6° a), b) et c), 7° a), 9° a), 10°, 11° a) et b), 22°, 32°, 34°, 38° ; 43° a) et b) de l'annexe à l'article R. 122-2 du code de l'environnement :

Point de départ :

Long. ___° ___' ___" Lat. ___° ___' ___"

Point d'arrivée :

Long. ___° ___' ___" Lat. ___° ___' ___"

Communes traversées :

Joignez à votre demande les annexes n° 2 à 6

4.7 S'agit-il d'une modification/extension d'une installation ou d'un ouvrage existant ?

Oui

Non

4.7.1 Si oui, cette installation ou cet ouvrage a-t-il fait l'objet d'une évaluation environnementale ?

Oui

Non

4.7.2 Si oui, décrivez sommairement les différentes composantes de votre projet et indiquez à quelle date il a été autorisé ?

5. Sensibilité environnementale de la zone d'implantation envisagée

Afin de réunir les informations nécessaires pour remplir le tableau ci-dessous, vous pouvez vous rapprocher des services instructeurs, et vous référer notamment à l'outil de cartographie interactive CARMEN, disponible sur le site de chaque direction régionale.

Le site Internet du ministère de l'environnement vous propose un regroupement de ces données environnementales par région, à l'adresse suivante : <http://www.developpement-durable.gouv.fr/-Les-donnees-environnementales-.html>. Cette plateforme vous indiquera la définition de chacune des zones citées dans le formulaire.

Vous pouvez également retrouver la cartographie d'une partie de ces informations sur le site de l'inventaire national du patrimoine naturel (<http://inpn.mnhn.fr/zone/sinp/espaces/viewer/>).

Le projet se situe-t-il :	Oui	Non	Lequel/Laquelle ?
Dans une zone naturelle d'intérêt écologique, faunistique et floristique de type I ou II (ZNIEFF) ?	<input type="checkbox"/>	<input checked="" type="checkbox"/>	
En zone de montagne ?	<input type="checkbox"/>	<input checked="" type="checkbox"/>	
Dans une zone couverte par un arrêté de protection de biotope ?	<input type="checkbox"/>	<input checked="" type="checkbox"/>	
Sur le territoire d'une commune littorale ?	<input type="checkbox"/>	<input checked="" type="checkbox"/>	
Dans un parc national, un parc naturel marin, une réserve naturelle (nationale ou régionale), une zone de conservation halieutique ou un parc naturel régional ?	<input type="checkbox"/>	<input checked="" type="checkbox"/>	
Sur un territoire couvert par un plan de prévention du bruit, arrêté ou le cas échéant, en cours d'élaboration ?	<input type="checkbox"/>	<input checked="" type="checkbox"/>	
Dans un bien inscrit au patrimoine mondial ou sa zone tampon, un monument historique ou ses abords ou un site patrimonial remarquable ?	<input type="checkbox"/>	<input checked="" type="checkbox"/>	

Dans une zone humide ayant fait l'objet d'une délimitation ?	<input type="checkbox"/>	<input checked="" type="checkbox"/>	
Dans une commune couverte par un plan de prévention des risques naturels prévisibles (PPRN) ou par un plan de prévention des risques technologiques (PPRT) ? si oui, est-il prescrit ou approuvé ?	<input type="checkbox"/>	<input checked="" type="checkbox"/>	
Dans un site ou sur des sols pollués ?	<input type="checkbox"/>	<input checked="" type="checkbox"/>	
Dans une zone de répartition des eaux ?	<input type="checkbox"/>	<input checked="" type="checkbox"/>	
Dans un périmètre de protection rapprochée d'un captage d'eau destiné à la consommation humaine ou d'eau minérale naturelle ?	<input type="checkbox"/>	<input checked="" type="checkbox"/>	
Dans un site inscrit ?	<input type="checkbox"/>	<input checked="" type="checkbox"/>	
Le projet se situe-t-il, dans ou à proximité :	Oui	Non	Lequel et à quelle distance ?
D'un site Natura 2000 ?	<input type="checkbox"/>	<input checked="" type="checkbox"/>	
D'un site classé ?	<input type="checkbox"/>	<input checked="" type="checkbox"/>	

6. Caractéristiques de l'impact potentiel du projet sur l'environnement et la santé humaine au vu des informations disponibles

6.1 Le projet envisagé est-il susceptible d'avoir les incidences notables suivantes ?

Veillez compléter le tableau suivant :

Incidences potentielles		Oui	Non	De quelle nature ? De quelle importance ? Appréciez sommairement l'impact potentiel
Ressources	Engendre-t-il des prélèvements d'eau ? Si oui, dans quel milieu ?	<input type="checkbox"/>	<input checked="" type="checkbox"/>	
	Impliquera-t-il des drainages / ou des modifications prévisibles des masses d'eau souterraines ?	<input type="checkbox"/>	<input checked="" type="checkbox"/>	
	Est-il excédentaire en matériaux ?	<input type="checkbox"/>	<input checked="" type="checkbox"/>	
	Est-il déficitaire en matériaux ? Si oui, utilise-t-il les ressources naturelles du sol ou du sous-sol ?	<input type="checkbox"/>	<input checked="" type="checkbox"/>	
Milieu naturel	Est-il susceptible d'entraîner des perturbations, des dégradations, des destructions de la biodiversité existante : faune, flore, habitats, continuités écologiques ?	<input type="checkbox"/>	<input checked="" type="checkbox"/>	
	Si le projet est situé dans ou à proximité d'un site Natura 2000, est-il susceptible d'avoir un impact sur un habitat / une espèce inscrit(e) au Formulaire Standard de Données du site ?	<input type="checkbox"/>	<input checked="" type="checkbox"/>	

	Est-il susceptible d'avoir des incidences sur les autres zones à sensibilité particulière énumérées au 5.2 du présent formulaire ?	<input type="checkbox"/>	<input checked="" type="checkbox"/>	
	Engendre-t-il la consommation d'espaces naturels, agricoles, forestiers, maritimes ?	<input type="checkbox"/>	<input checked="" type="checkbox"/>	
Risques	Est-il concerné par des risques technologiques ?	<input type="checkbox"/>	<input checked="" type="checkbox"/>	
	Est-il concerné par des risques naturels ?	<input type="checkbox"/>	<input checked="" type="checkbox"/>	
	Engendre-t-il des risques sanitaires ?	<input type="checkbox"/>	<input checked="" type="checkbox"/>	
	Est-il concerné par des risques sanitaires ?	<input type="checkbox"/>	<input checked="" type="checkbox"/>	
Nuisances	Engendre-t-il des déplacements/des trafics	<input type="checkbox"/>	<input checked="" type="checkbox"/>	
	Est-il source de bruit ?	<input type="checkbox"/>	<input checked="" type="checkbox"/>	
	Est-il concerné par des nuisances sonores ?	<input type="checkbox"/>	<input checked="" type="checkbox"/>	

	<p>Engendre-t-il des odeurs ?</p> <p>Est-il concerné par des nuisances olfactives ?</p>	<input type="checkbox"/> <input type="checkbox"/>	<input checked="" type="checkbox"/> <input checked="" type="checkbox"/>	
	<p>Engendre-t-il des vibrations ?</p> <p>Est-il concerné par des vibrations ?</p>	<input type="checkbox"/> <input type="checkbox"/>	<input checked="" type="checkbox"/> <input checked="" type="checkbox"/>	
	<p>Engendre-t-il des émissions lumineuses ?</p> <p>Est-il concerné par des émissions lumineuses ?</p>	<input type="checkbox"/> <input type="checkbox"/>	<input checked="" type="checkbox"/> <input checked="" type="checkbox"/>	
Emissions	<p>Engendre-t-il des rejets dans l'air ?</p>	<input type="checkbox"/>	<input checked="" type="checkbox"/>	
	<p>Engendre-t-il des rejets liquides ?</p> <p>Si oui, dans quel milieu ?</p>	<input type="checkbox"/>	<input checked="" type="checkbox"/>	
	<p>Engendre-t-il des effluents ?</p>	<input type="checkbox"/>	<input checked="" type="checkbox"/>	
	<p>Engendre-t-il la production de déchets non dangereux, inertes, dangereux ?</p>	<input type="checkbox"/>	<input checked="" type="checkbox"/>	

Patrimoine / Cadre de vie / Population	Est-il susceptible de porter atteinte au patrimoine architectural, culturel, archéologique et paysager ?	<input type="checkbox"/>	<input checked="" type="checkbox"/>	
	Engendre-t-il des modifications sur les activités humaines (agriculture, sylviculture, urbanisme, aménagements), notamment l'usage du sol?	<input type="checkbox"/>	<input checked="" type="checkbox"/>	

6.2 Les incidences du projet identifiées au 6.1 sont-elles susceptibles d'être cumulées avec d'autres projets existants ou approuvés ?

Oui Non Si oui, décrivez lesquelles :

6.3 Les incidences du projet identifiées au 6.1 sont-elles susceptibles d'avoir des effets de nature transfrontière ?

Oui Non Si oui, décrivez lesquels :

6.4 Description, le cas échéant, des mesures et des caractéristiques du projet destinées à éviter ou réduire les effets négatifs notables du projet sur l'environnement ou la santé humaine (pour plus de précision, il vous est possible de joindre une annexe traitant de ces éléments) :

/

7. Auto-évaluation (facultatif)

Au regard du formulaire rempli, estimez-vous qu'il est nécessaire que votre projet fasse l'objet d'une évaluation environnementale ou qu'il devrait en être dispensé ? Expliquez pourquoi.

8. Annexes

8.1 Annexes obligatoires

Objet		
1	Document CERFA n°14734 intitulé « informations nominatives relatives au maître d'ouvrage ou pétitionnaire » - non publié ;	<input checked="" type="checkbox"/>
2	Un plan de situation au 1/25 000 ou, à défaut, à une échelle comprise entre 1/16 000 et 1/64 000 (Il peut s'agir d'extraits cartographiques du document d'urbanisme s'il existe) ;	<input checked="" type="checkbox"/>
3	Au minimum, 2 photographies datées de la zone d'implantation, avec une localisation cartographique des prises de vue, l'une devant permettre de situer le projet dans l'environnement proche et l'autre de le situer dans le paysage lointain ;	<input checked="" type="checkbox"/>
4	Un plan du projet <u>ou</u> , pour les travaux, ouvrages ou aménagements visés aux catégories 5° a), 6° b) et c), 7°, 9°, 10°, 11°, 12°, 13°, 22°, 32, 38° ; 43° a) et b) de l'annexe à l'article R. 122-2 du code de l'environnement un projet de tracé ou une enveloppe de tracé ;	<input checked="" type="checkbox"/>
5	Sauf pour les travaux, ouvrages ou aménagements visés aux 5° a), 6° b) et c), 7°, 9°, 10°, 11°, 12°, 13°, 22°, 32, 38° ; 43° a) et b) de l'annexe à l'article R. 122-2 du code de l'environnement : plan des abords du projet (100 mètres au minimum) pouvant prendre la forme de photos aériennes datées et complétées si nécessaire selon les évolutions récentes, à une échelle comprise entre 1/2 000 et 1/5 000. Ce plan devra préciser l'affectation des constructions et terrains avoisinants ainsi que les canaux, plans d'eau et cours d'eau ;	<input checked="" type="checkbox"/>
6	Si le projet est situé dans un site Natura 2000, un plan de situation détaillé du projet par rapport à ce site. Dans les autres cas, une carte permettant de localiser le projet par rapport aux sites Natura 2000 sur lesquels le projet est susceptible d'avoir des effets.	<input type="checkbox"/>

8.2 Autres annexes volontairement transmises par le maître d'ouvrage ou pétitionnaire

Veillez compléter le tableau ci-joint en indiquant les annexes jointes au présent formulaire d'évaluation, ainsi que les parties auxquelles elles se rattachent

Objet
Annexe Complémentaire: Décision de non opposition à déclaration préalable.

9. Engagement et signature

Je certifie sur l'honneur l'exactitude des renseignements ci-dessus



Fait à

UZESTE

le,

2 mai 2020

Signature



Insérez votre signature en cliquant sur le cadre ci-dessus

Annexe n° 2

PLAN DE SITUATION

SITUATION GENERALE - Echelle : 1/25000

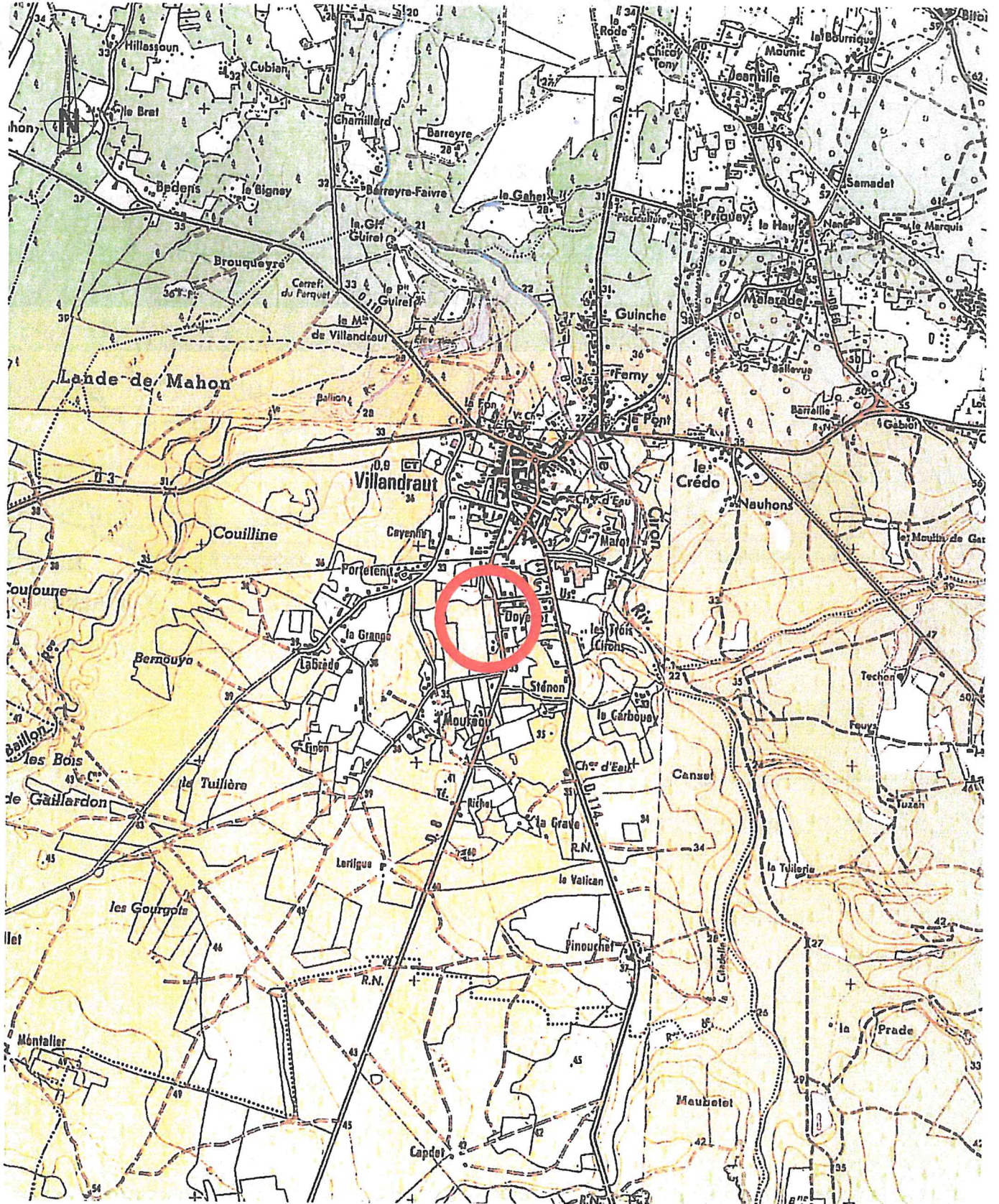

ANNEXE 3

photo 1

Date: 18/02/2020



ANNEXE 3

Photo 2

Date : 04/05/2020

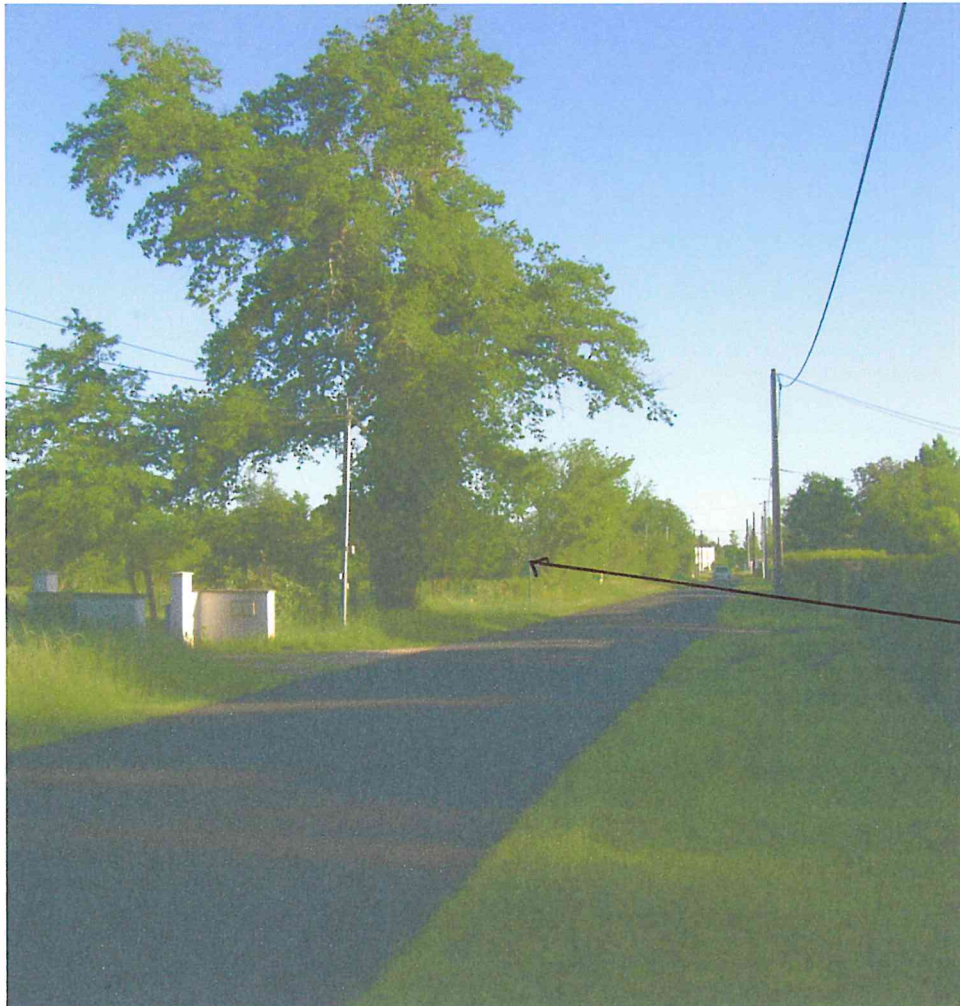

fermi

Annexe 3

Photo 3

Date : 04/02/2020



ferme

Commune :
VILLANDRAUT (547)

DIRECTION GENERALE DES FINANCES PUBLIQUES

Section : C
Feuille(s) : 000 C 01
Qualité du plan : Plan non régulier

EXTRAIT DU PLAN CADASTRAL

Numéro d'ordre du document d'arpentage : 407 B
Document vérifié et numéroté le 01/04/2019
A Libourne
Par Gabrielle Edmont
inspecteur
Signé

CERTIFICATION
(Art. 25 du décret n° 55-471 du 30 avril 1955)
Le présent document d'arpentage, certifié par les propriétaires sous-signés (3) a été établi (1) :
A - D'après les indications qu'ils ont fournies au bureau ;
B - En conformité d'un piquetage : effectué sur le terrain ;
C - D'après un plan d'arpentage ou d'ornage, dont copie ci-jointe, dressé le par géomètre à
Les propriétaires déclarent avoir pris connaissance des informations portées au dos de la feuille n° 6463.
A , le

Echelle d'origine : 1/2000
Echelle d'édition : 1/2000
Date de l'édition : 01/04/2019
Support numérique :

PTGC DE LA GIRONDE
BRANCHE LIBOURNE
RUE DU PRESIDENT WILSON
BP 201
33505 LIBOURNE CEDEX
Téléphone : 05 55 25 44 57
ptgc.330.bordeaux@dgfip.finances.gouv.fr

D'après le document d'arpentage dressé
Par ESCANDE PHILIPPE (2)
Réf. :
Le 22/03/2019

(1) Rayer les mentions inutiles. La formule A n'est applicable que dans le cas d'une esquisse (plan rénové par voie de mise à jour). Dans la formule B, les propriétaires peuvent avoir effectué eux-mêmes le piquetage.
(2) Qualité de la personne agréée (géomètre expert, inspecteur, géomètre ou technicien retraité du cadastre, etc...)
(3) Précisez les noms et qualité du signataire s'il est différent du propriétaire (mandataire, avoué, représentant qualifié de l'autorité espropriant, etc...)

Modification selon les énonciations d'un acte public

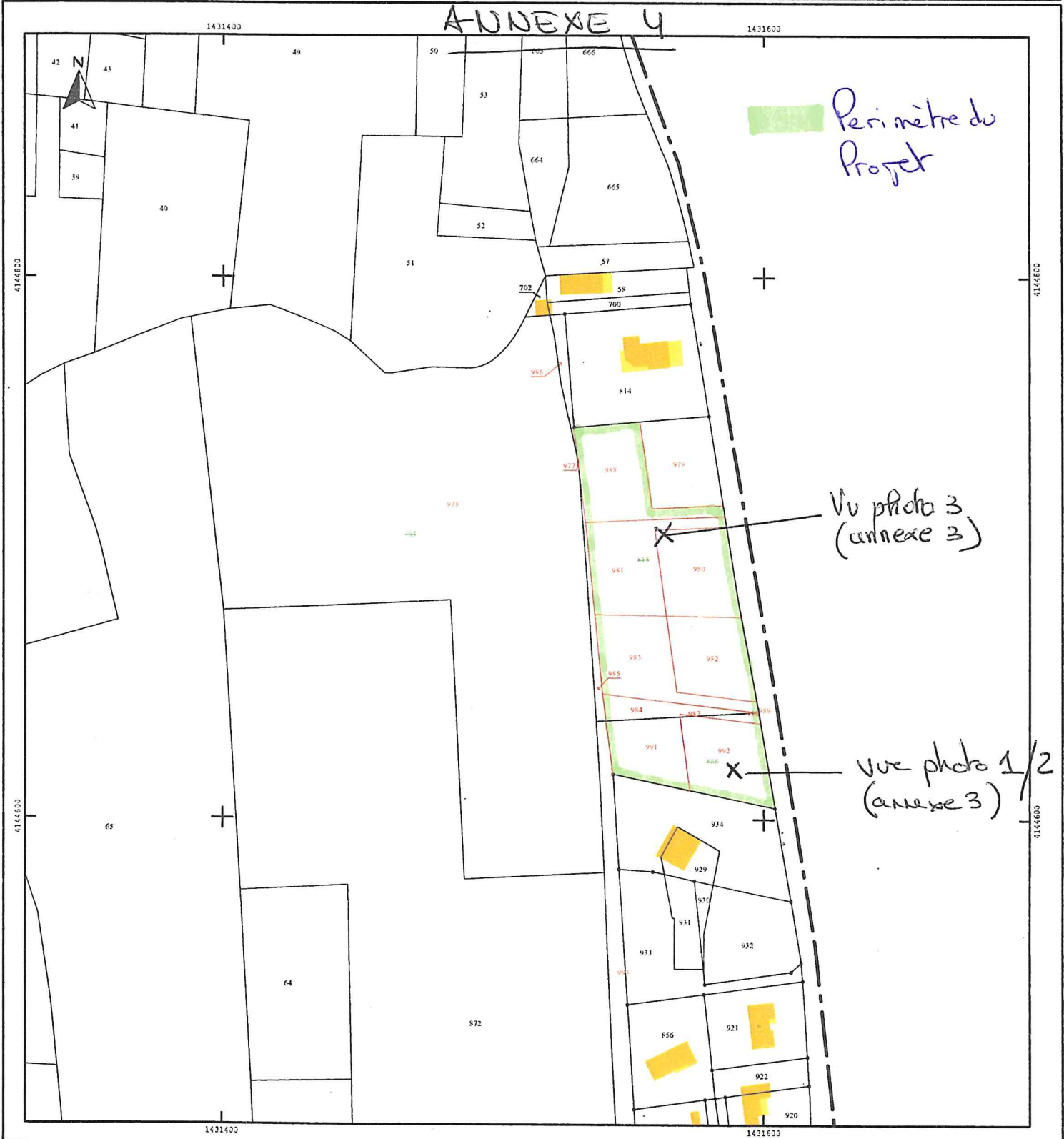

ANNEXE 5

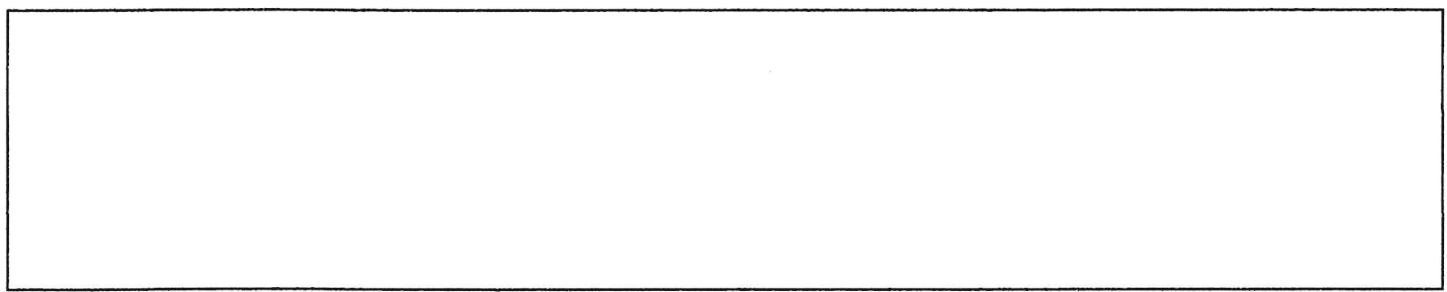
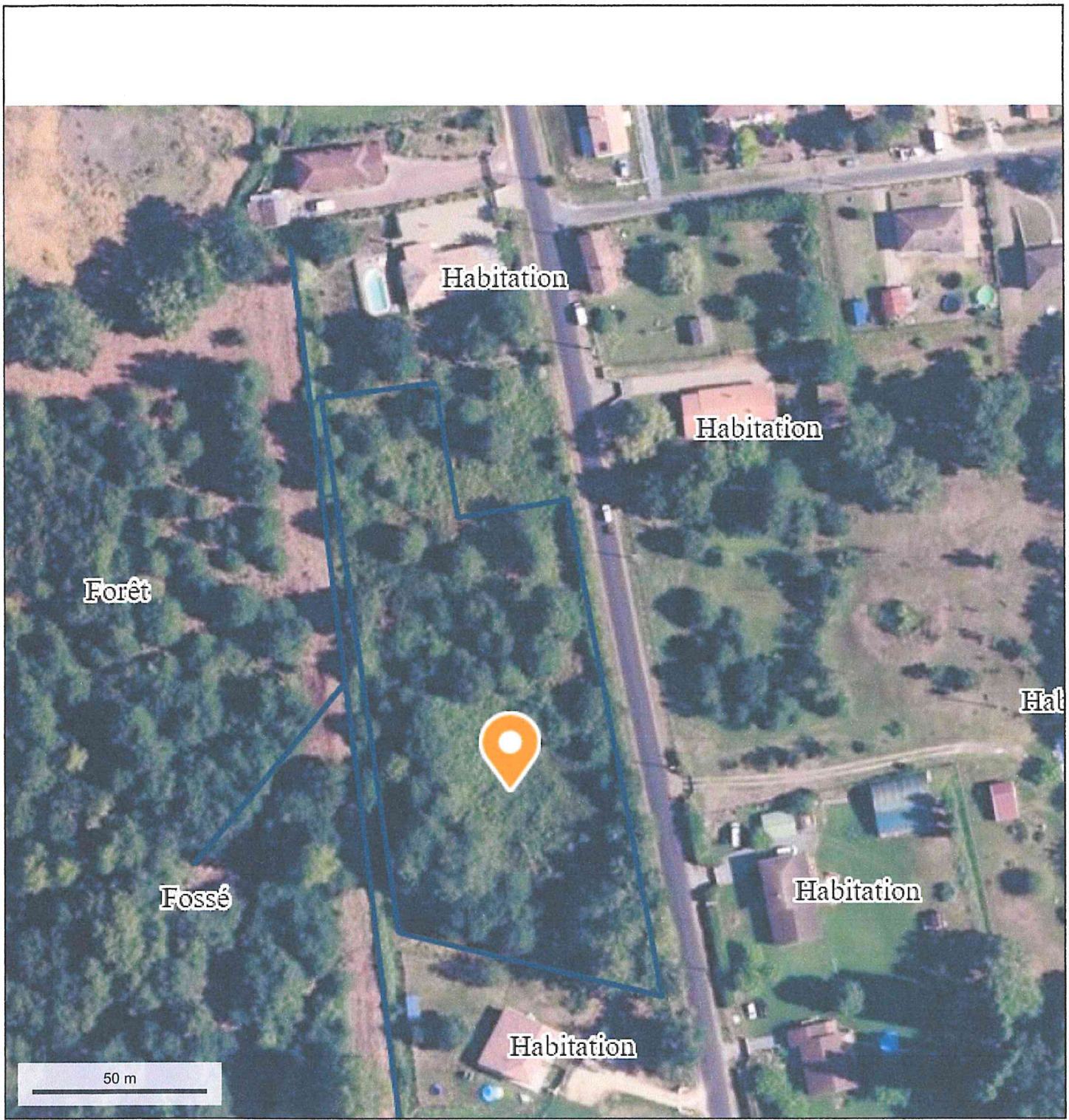

ANNEXE COMPLÉMENTAIRE

Envoyé en préfecture le 29/04/2019

Reçu en préfecture le 29/04/2019

Affiché le 29/04/2019 SLO

ID : 033-213305477-20190425-58_2019-AI

DP03354719P0009

Commune de VILLANDRAUT

DÉPARTEMENT DE LA GIRONDE

Arrondissement de LANGON



Semper Abundans



Tél. 05 56 25 31 41
Fax 05 56 21 88 14

Hôtel de Ville
1, Place du Général de Gaulle
33730 VILLANDRAUT
Tél : 05 56 25 31 41

DESTINATAIRE

SCP ESCANDE Philippe
Monsieur ESCANDE Philippe
13 Allées de Juillet
33430 BAZAS

DP 033 547 19 P 0009

Déposée le 23/03/2019

Par : SCP ESCANDE Philippe
Représenté par : Monsieur ESCANDE Philippe
Demeurant : 13 Allées de Juillet
33430 BAZAS
Pour : Division d'un terrain en vue de construire

- Lot A : 890 m²
- Lot B : 974 m²
- Lot C : 916 m²
- Lot D : 1024 m²
- Lot E : 870 m²
- Lot F : 968 m²
- Lot G : 910 m²
- Lot H : 1005 m²

Sur un terrain sis à : Lieu-dit La Cassouaille
33730 VILLANDRAUT

Cadastré : C 815, C 886
Superficie : 7557 m²

DECISION DE NON OPPOSITION A DECLARATION PREALABLE

Au nom de la commune par le Maire

Le Maire,

Vu la déclaration préalable susvisée,

Vu le Code de l'Urbanisme,

Vu le Plan Local d'Urbanisme approuvé par délibération du Conseil Municipal en date du 13/11/2009,

Vu le Certificat d'Urbanisme n° 033 547 18 P 0044 délivré en date du 06/02/2019,

Vu la consultation de ENEDIS en date du 09/04/2019,

Vu l'avis favorable avec réserve du Centre Routier Départemental du Sud Gironde en date du 16/04/2019,

Vu la consultation de SUEZ en date du 09/04/2019,

Envoyé en préfecture le 29/04/2019

Reçu en préfecture le 29/04/2019

Affiché le

SLO

ID : 033-213305477-20190425-58_2019-AI

DP03354719P0009

INFORMATIONS A LIRE ATTENTIVEMENT

CARACTERE EXECUTOIRE DE LA DECISION : L'autorisation est exécutoire à compter de sa notification au demandeur et de sa transmission au préfet. La mise en œuvre des démolitions prévues dans cette autorisation n'est possible que 15 jours après ces notifications.

COMMENCEMENT DES TRAVAUX ET AFFICHAGE: Les travaux peuvent démarrer dès que l'autorisation est exécutoire. L'affichage sur le terrain de l'autorisation d'urbanisme est assuré par les soins du bénéficiaire du permis ou du déclarant, durant toute la durée des travaux, sur un panneau rectangulaire dont les dimensions sont supérieures à 80 centimètres. Il indique le nom, la raison sociale ou la dénomination sociale du bénéficiaire, la date et le numéro du permis, la nature du projet et la superficie du terrain ainsi que l'adresse de la mairie où le dossier peut être consulté. Il précise également, en fonction de la nature du projet :

- a) Si le projet prévoit des constructions, la superficie du plancher hors œuvre nette autorisée ainsi que la hauteur de la ou des constructions, exprimée en mètres par rapport au sol naturel ;
- b) Si le projet porte sur un lotissement, le nombre maximum de lots prévus ;
- c) Si le projet porte sur un terrain de camping ou un parc résidentiel de loisirs, le nombre total d'emplacements et, s'il y a lieu, le nombre d'emplacements réservés à des habitations légères de loisirs.
- d) Si le projet prévoit des démolitions, la surface du ou des bâtiments à démolir.

Il comporte la mention suivante : « Droit de recours : Le délai de recours contentieux est de deux mois à compter du premier jour d'une période continue de deux mois d'affichage sur le terrain du présent panneau (art. R. 600-2 du code de l'urbanisme). Tout recours administratif ou tout recours contentieux doit, à peine d'irrecevabilité, être notifié à l'auteur de la décision et au bénéficiaire du permis ou de la décision prise sur la déclaration préalable. Cette notification doit être adressée par lettre recommandée avec accusé de réception dans un délai de quinze jours francs à compter du dépôt du recours (art. R. 600-1 du code de l'urbanisme). »

Le panneau d'affichage doit être installé de telle sorte que les renseignements qu'il contient demeurent lisibles de la voie publique ou des espaces ouverts au public pendant toute la durée du chantier.

Cet affichage n'est pas obligatoire pour les déclarations préalables portant sur une coupe ou un abattage d'arbres situés en dehors des secteurs urbanisés. L'inobservation de la formalité d'affichage sur le terrain est punie de l'amende prévue pour les contraventions de 5ème classe.

OUVERTURE DU CHANTIER : Préalablement au commencement des travaux, le bénéficiaire de l'autorisation doit adresser au maire, en trois exemplaires, une déclaration d'ouverture de chantier (le modèle de déclaration CERFA n° 13407 est disponible à la mairie ou sur le site internet urbanisme du Gouvernement).

ASSURANCE DOMMAGE-OUVRAGE : Elle doit être souscrite par le maître d'ouvrage de travaux de bâtiment avant l'ouverture du chantier dans les conditions prévues par les articles L.242-1 et suivants du code des assurances.

VALIDITE : L'autorisation est périmée si les constructions ne sont pas entreprises dans le délai de trois ans à compter de la délivrance du permis initial ou si les travaux sont interrompus pendant un délai supérieur à une année. Sa prorogation pour une année peut être demandée deux mois au moins avant l'expiration du délai de validité. En cas de recours contre le permis, le délai de validité est suspendu jusqu'au prononcé d'une décision juridictionnelle irrévocable.

DROITS DES TIERS : Le permis délivré vérifie la conformité du projet aux règles et servitudes d'urbanisme. Il ne vérifie pas si le projet respecte les autres réglementations et les règles de droit privé. Toute personne s'estimant lésée par la méconnaissance du droit de propriété ou d'autres dispositions de droit privé peut donc faire valoir ses droits en saisissant les tribunaux civils, même si le permis respecte les règles d'urbanisme.

DELAIS ET VOIES DE RECOURS : Si vous entendez contester la présente décision vous pouvez saisir le tribunal administratif compétent d'un recours contentieux dans les deux mois à partir de sa notification. Vous pouvez également saisir d'un recours gracieux l'auteur de la décision. Cette démarche prolonge le délai du recours contentieux qui doit alors être introduit dans les deux mois suivant la réponse. L'absence de réponse au terme d'un délai de deux mois vaut rejet implicite.

CARACTERE DEFINITIF DE L'AUTORISATION : Le permis n'est définitif qu'en l'absence de recours ou de retrait :

- dans le délai de deux mois à compter de son affichage sur le terrain, sa légalité peut être contestée par un tiers. Dans ce cas, l'auteur du recours est tenu d'en informer le bénéficiaire du permis au plus tard quinze jours après le dépôt du recours;
- dans le délai de trois mois après la date du permis, l'autorité compétente peut le retirer, si elle l'estime illégal. Elle est tenue d'en informer préalablement le bénéficiaire du permis et de lui permettre de répondre à ses observations.

ACHEVEMENT DES TRAVAUX : Une fois les travaux achevés, le bénéficiaire de l'autorisation doit adresser au maire, en trois exemplaires, une déclaration attestant l'achèvement et la conformité des travaux (le modèle de déclaration CERFA n° 134708 est disponible à la mairie ou sur le site internet urbanisme du Gouvernement).