

*Ce formulaire sera publié sur le site internet de l'autorité environnementale  
Avant de remplir cette demande, lire attentivement la notice explicative*

Cadre réservé à l'autorité environnementale		
Date de réception : <input style="width: 90%;" type="text" value="03/06/2020"/>	Dossier complet le : <input style="width: 90%;" type="text" value="10/06/2020"/>	N° d'enregistrement : <input style="width: 90%;" type="text" value="2020-009806"/>

## 1. Intitulé du projet

## 2. Identification du (ou des) maître(s) d'ouvrage ou du (ou des) pétitionnaire(s)

### 2.1 Personne physique

Nom  Prénom

### 2.2 Personne morale

Dénomination ou raison sociale

Nom, prénom et qualité de la personne habilitée à représenter la personne morale

RCS / SIRET  Forme juridique

*Joignez à votre demande l'annexe obligatoire n°1*

## 3. Catégorie(s) applicable(s) du tableau des seuils et critères annexé à l'article R. 122-2 du code de l'environnement et dimensionnement correspondant du projet

N° de catégorie et sous-catégorie	Caractéristiques du projet au regard des seuils et critères de la catégorie <i>(Préciser les éventuelles rubriques issues d'autres nomenclatures (ICPE, IOTA, etc.))</i>
42.a)	Terrains de camping et de caravanage permettant l'accueil de 6 emplacement de tentes.

## 4. Caractéristiques générales du projet

*Doivent être annexées au présent formulaire les pièces énoncées à la rubrique 8.1 du formulaire*

### 4.1 Nature du projet, y compris les éventuels travaux de démolition

Les aménagements prévus au présent projet consistent à la déplacement des places de tentes dans une camping déclaré (DP : 063 18 M 0005) et quelques améliorations du site:

- création parking 6 places
- déplacement 6 emplacements tentes
- extension terrasse piscine
- rénovation sanitaires poolhouse
- création espace poubelles – l'enlèvement des déchets sera effectuées régulièrement (minimum 1 fois par semaine)

Les végétations existants seront conservées et aucune nouvelle essence de végétation n'est prévue d'être plantée sur le site. Le projet se situe dans une commune dotée d'une carte communale susvisée.

## 4.2 Objectifs du projet

Déplacement des emplacements des tentes.

## 4.3 Décrivez sommairement le projet

### 4.3.1 dans sa phase travaux

Le projet nécessite de travaux de terrassement pour mettre les emplacements des tentes au niveau horizontale.

Le projet nécessite de travaux de terrassement de type ouverture de tranchées au sol pour distribution des réseaux d'eau, d'électricité et d'assainissement vers des points central pour les emplacements des tentes.

Un terrassement superficiel sera effectué pour la mise en place d'une parking. Cette parking sera simplement empierrée avec des graviers calcaires.

Il est prévu de faire tous les travaux avant l'ouverture du camping en avril 2021

### 4.3.2 dans sa phase d'exploitation

La location des emplacements pour des tentes.

L'aire de camping est accessible que au piétons, les véhicules n'aient pas vocation à stationner sur l'aire de camping mais au parking à l'entrée du site.

**4.4 A quelle(s) procédure(s) administrative(s) d'autorisation le projet a-t-il été ou sera-t-il soumis ?**

*La décision de l'autorité environnementale devra être jointe au(x) dossier(s) d'autorisation(s).*

**4.5 Dimensions et caractéristiques du projet et superficie globale de l'opération - préciser les unités de mesure utilisées**

Grandeurs caractéristiques	Valeur(s)
Superficie globale du terrain concernée par le projet	16470 m <sup>2</sup>
Surface parking	124m <sup>2</sup>
Longueur totale des tranchées pour réseaux d'eau, électricité	140 mL

**4.6 Localisation du projet**

Adresse et commune(s)  
d'implantation

Lieu dit "Le Douzou" - Piece de Reille  
24250 BOUZIC

Cadastre:  
Section AO

Parcelles: 279, 280, 281, 302, 303

Coordonnées géographiques<sup>1</sup>

Long. 44° 43' 41" N Lat. 1° 14' 17" E

Pour les catégories 5° a), 6° a), b) et c), 7° a), b) 9° a), b), c), d), 10°, 11° a) b), 12°, 13°, 22°, 32°, 34°, 38° ; 43° a), b) de l'annexe à l'article R. 122-2 du code de l'environnement :

Point de départ :

Long. \_\_\_° \_\_\_' \_\_\_" Lat. \_\_\_° \_\_\_' \_\_\_"

Point d'arrivée :

Long. \_\_\_° \_\_\_' \_\_\_" Lat. \_\_\_° \_\_\_' \_\_\_"

Communes traversées :

*Joignez à votre demande les annexes n° 2 à 6*

4.7 S'agit-il d'une modification/extension d'une installation ou d'un ouvrage existant ? Oui  Non

4.7.1 Si oui, cette installation ou cet ouvrage a-t-il fait l'objet d'une évaluation environnementale ? Oui  Non

4.7.2 Si oui, décrivez sommairement les différentes composantes de votre projet et indiquez à quelle date il a été autorisé ?

<sup>1</sup> Pour l'outre-mer, voir notice explicative

## 5. Sensibilité environnementale de la zone d'implantation envisagée

Afin de réunir les informations nécessaires pour remplir le tableau ci-dessous, vous pouvez vous rapprocher des services instructeurs, et vous référer notamment à l'outil de cartographie interactive CARMEN, disponible sur le site de chaque direction régionale.

Le site Internet du ministère en charge de l'environnement vous propose, dans la rubrique concernant la demande de cas par cas, la liste des sites internet où trouver les données environnementales par région utiles pour remplir le formulaire.

Le projet se situe-t-il :	Oui	Non	Lequel/Laquelle ?
Dans une zone naturelle d'intérêt écologique, faunistique et floristique de type I ou II (ZNIEFF) ?	<input checked="" type="checkbox"/>	<input type="checkbox"/>	Type II, Coteaux Calcaires du Causse de Daglan et de la vallée du CEOU La zone du projet ne touche pas au plantation existant.
En zone de montagne ?	<input type="checkbox"/>	<input checked="" type="checkbox"/>	
Dans une zone couverte par un arrêté de protection de biotope ?	<input type="checkbox"/>	<input checked="" type="checkbox"/>	
Sur le territoire d'une commune littorale ?	<input type="checkbox"/>	<input checked="" type="checkbox"/>	
Dans un parc national, un parc naturel marin, une réserve naturelle (nationale ou régionale), une zone de conservation halieutique ou un parc naturel régional ?	<input type="checkbox"/>	<input checked="" type="checkbox"/>	
Sur un territoire couvert par un plan de prévention du bruit, arrêté ou le cas échéant, en cours d'élaboration ?	<input type="checkbox"/>	<input checked="" type="checkbox"/>	
Dans un bien inscrit au patrimoine mondial ou sa zone tampon, un monument historique ou ses abords ou un site patrimonial remarquable ?	<input type="checkbox"/>	<input checked="" type="checkbox"/>	
Dans une zone humide ayant fait l'objet d'une délimitation ?	<input type="checkbox"/>	<input checked="" type="checkbox"/>	

Dans une commune couverte par un plan de prévention des risques naturels prévisibles (PPRN) ou par un plan de prévention des risques technologiques (PPRT) ? Si oui, est-il prescrit ou approuvé ?	<input type="checkbox"/>	<input checked="" type="checkbox"/>	
Dans un site ou sur des sols pollués ?	<input type="checkbox"/>	<input checked="" type="checkbox"/>	
Dans une zone de répartition des eaux ?	<input type="checkbox"/>	<input checked="" type="checkbox"/>	
Dans un périmètre de protection rapprochée d'un captage d'eau destiné à la consommation humaine ou d'eau minérale naturelle ?	<input type="checkbox"/>	<input checked="" type="checkbox"/>	
Dans un site inscrit ?	<input type="checkbox"/>	<input checked="" type="checkbox"/>	
<b>Le projet se situe-t-il, dans ou à proximité :</b>	<b>Oui</b>	<b>Non</b>	<b>Lequel et à quelle distance ?</b>
D'un site Natura 2000 ?	<input type="checkbox"/>	<input checked="" type="checkbox"/>	
D'un site classé ?	<input checked="" type="checkbox"/>	<input type="checkbox"/>	240mL de Site de Leyssalles 940mL de perimetre de protections d'eglise de Bouzic

## 6. Caractéristiques de l'impact potentiel du projet sur l'environnement et la santé humaine au vu des informations disponibles

### 6.1 Le projet envisagé est-il susceptible d'avoir les incidences notables suivantes ?

Veillez compléter le tableau suivant :

Incidences potentielles		Oui	Non	De quelle nature ? De quelle importance ? <i>Appréciez sommairement l'impact potentiel</i>
<b>Ressources</b>	Engendre-t-il des prélèvements d'eau ? Si oui, dans quel milieu ?	<input type="checkbox"/>	<input checked="" type="checkbox"/>	
	Impliquera-t-il des drainages / ou des modifications prévisibles des masses d'eau souterraines ?	<input type="checkbox"/>	<input checked="" type="checkbox"/>	
	Est-il excédentaire en matériaux ?	<input type="checkbox"/>	<input checked="" type="checkbox"/>	
	Est-il déficitaire en matériaux ? Si oui, utilise-t-il les ressources naturelles du sol ou du sous-sol ?	<input type="checkbox"/>	<input checked="" type="checkbox"/>	
<b>Milieu naturel</b>	Est-il susceptible d'entraîner des perturbations, des dégradations, des destructions de la biodiversité existante : faune, flore, habitats, continuités écologiques ?	<input type="checkbox"/>	<input checked="" type="checkbox"/>	<p>Le projet n'induit pas de modification profonde des sols, ni de modification des habitats naturels.</p> <p>Les végétations existantes seront conservées.</p> <p>Les travaux sont en petite échelle, sans avoir besoin de gros matériel, en plus la période des interventions est plutôt hivernale.</p> <p>L'impact sera donc très faible.</p> <p>Le projet se situe sur un espace de prairie permanente</p>
	Si le projet est situé dans ou à proximité d'un site Natura 2000, est-il susceptible d'avoir un impact sur un habitat / une espèce inscrit(e) au Formulaire Standard de Données du site ?	<input type="checkbox"/>	<input checked="" type="checkbox"/>	

	Est-il susceptible d'avoir des incidences sur les autres zones à sensibilité particulière énumérées au 5.2 du présent formulaire ?	<input type="checkbox"/>	<input checked="" type="checkbox"/>	
	Engendre-t-il la consommation d'espaces naturels, agricoles, forestiers, maritimes ?	<input type="checkbox"/>	<input checked="" type="checkbox"/>	
<b>Risques</b>	Est-il concerné par des risques technologiques ?	<input type="checkbox"/>	<input checked="" type="checkbox"/>	
	Est-il concerné par des risques naturels ?	<input type="checkbox"/>	<input checked="" type="checkbox"/>	
	Engendre-t-il des risques sanitaires ? Est-il concerné par des risques sanitaires ?	<input type="checkbox"/> <input type="checkbox"/>	<input checked="" type="checkbox"/> <input checked="" type="checkbox"/>	
<b>Nuisances</b>	Engendre-t-il des déplacements/des trafics	<input type="checkbox"/>	<input checked="" type="checkbox"/>	
	Est-il source de bruit ? Est-il concerné par des nuisances sonores ?	<input type="checkbox"/> <input type="checkbox"/>	<input checked="" type="checkbox"/> <input checked="" type="checkbox"/>	

	<p>Engendre-t-il des odeurs ?</p> <p>Est-il concerné par des nuisances olfactives ?</p>	<input type="checkbox"/>	<input checked="" type="checkbox"/>	
	<p>Engendre-t-il des vibrations ?</p> <p>Est-il concerné par des vibrations ?</p>	<input type="checkbox"/>	<input checked="" type="checkbox"/>	
	<p>Engendre-t-il des émissions lumineuses ?</p> <p>Est-il concerné par des émissions lumineuses ?</p>	<input type="checkbox"/>	<input checked="" type="checkbox"/>	
Emissions	<p>Engendre-t-il des rejets dans l'air ?</p>	<input type="checkbox"/>	<input checked="" type="checkbox"/>	
	<p>Engendre-t-il des rejets liquides ?</p> <p>Si oui, dans quel milieu ?</p>	<input type="checkbox"/>	<input checked="" type="checkbox"/>	
	<p>Engendre-t-il des effluents ?</p>	<input checked="" type="checkbox"/>	<input type="checkbox"/>	<p>Le projet engendre la production d'eaux usées de type sanitaires reversées dans une filière d'assainissement non collectif</p>
	<p>Engendre-t-il la production de déchets non dangereux, inertes, dangereux ?</p>	<input checked="" type="checkbox"/>	<input type="checkbox"/>	<p>Le projet engendre la production des déchets non dangereux, de type ordures ménagères</p>



Patrimoine / Cadre de vie / Population	Est-il susceptible de porter atteinte au patrimoine architectural, culturel, archéologique et paysager ?	<input type="checkbox"/>	<input checked="" type="checkbox"/>	
	Engendre-t-il des modifications sur les activités humaines (agriculture, sylviculture, urbanisme, aménagements), notamment l'usage du sol ?	<input type="checkbox"/>	<input checked="" type="checkbox"/>	

6.2 Les incidences du projet identifiées au 6.1 sont-elles susceptibles d'être cumulées avec d'autres projets existants ou approuvés ?

Oui  Non  Si oui, décrivez lesquelles :

6.3 Les incidences du projet identifiées au 6.1 sont-elles susceptibles d'avoir des effets de nature transfrontière ?

Oui  Non  Si oui, décrivez lesquels :

6.4 Description, le cas échéant, des mesures et des caractéristiques du projet destinées à éviter ou réduire les effets négatifs notables du projet sur l'environnement ou la santé humaine (pour plus de précision, il vous est possible de joindre une annexe traitant de ces éléments) :

Les rejets produit par le projet de type eaux usées seront traitées par une filière d'assainissement non collectif conforme.

### 7. Auto-évaluation (facultatif)

Au regard du formulaire rempli, estimez-vous qu'il est nécessaire que votre projet fasse l'objet d'une évaluation environnementale ou qu'il devrait en être dispensé ? Expliquez pourquoi.

Le projet ne semble pas avoir besoins de faire l'objet d'une évaluation environnementale. Le traitement des déchets et rejets est déjà prévu, le site n'est pas localisé dans un espace naturel sensible et le projet n'a pas d'impact sur l'environnement ou la santé humaine. Il y a déjà une autorisation pour les 6 emplacements (DP : 063 18 M 0005) . Cette nouvelle demande sera pour déplacer les emplacements pour les mieux intégrer au site. Il n'y a aucun changement au installations sanitaires par rapport à la DP précédent.

### 8. Annexes

#### 8.1 Annexes obligatoires

Objet		
1	Document CERFA n°14734 intitulé « informations nominatives relatives au maître d'ouvrage ou pétitionnaire » - <b>non publié</b> ;	<input checked="" type="checkbox"/>
2	Un plan de situation au 1/25 000 ou, à défaut, à une échelle comprise entre 1/16 000 et 1/64 000 (Il peut s'agir d'extraits cartographiques du document d'urbanisme s'il existe) ;	<input checked="" type="checkbox"/>
3	Au minimum, 2 photographies datées de la zone d'implantation, avec une localisation cartographique des prises de vue, l'une devant permettre de situer le projet dans l'environnement proche et l'autre de le situer dans le paysage lointain ;	<input checked="" type="checkbox"/>
4	Un plan du projet <u>ou</u> , pour les travaux, ouvrages ou aménagements visés aux catégories 5° a), 6°a), b) et c), 7°a), b), 9°a), b), c), d), 10°, 11°a), b), 12°, 13°, 22°, 32, 38° ; 43° a) et b) de l'annexe à l'article R. 122-2 du code de l'environnement un projet de tracé ou une enveloppe de tracé ;	<input checked="" type="checkbox"/>
5	Sauf pour les travaux, ouvrages ou aménagements visés aux 5° a), 6°a), b) et c), 7° a), b), 9°a), b), c), d), 10°, 11°a), b), 12°, 13°, 22°, 32, 38° ; 43° a) et b) de l'annexe à l'article R. 122-2 du code de l'environnement : plan des abords du projet (100 mètres au minimum) pouvant prendre la forme de photos aériennes datées et complétées si nécessaire selon les évolutions récentes, à une échelle comprise entre 1/2 000 et 1/5 000. Ce plan devra préciser l'affectation des constructions et terrains avoisinants ainsi que les canaux, plans d'eau et cours d'eau ;	<input checked="" type="checkbox"/>
6	Si le projet est situé dans un site Natura 2000, un plan de situation détaillé du projet par rapport à ce site. Dans les autres cas, une carte permettant de localiser le projet par rapport aux sites Natura 2000 sur lesquels le projet est susceptible d'avoir des effets.	<input type="checkbox"/>

## 8.2 Autres annexes volontairement transmises par le maître d'ouvrage ou pétitionnaire

Veillez compléter le tableau ci-joint en indiquant les annexes jointes au présent formulaire d'évaluation, ainsi que les parties auxquelles elles se rattachent

Objet

## 9. Engagement et signature

Je certifie sur l'honneur l'exactitude des renseignements ci-dessus



Fait à BOUZIC

le, 21/05/2020

Signature



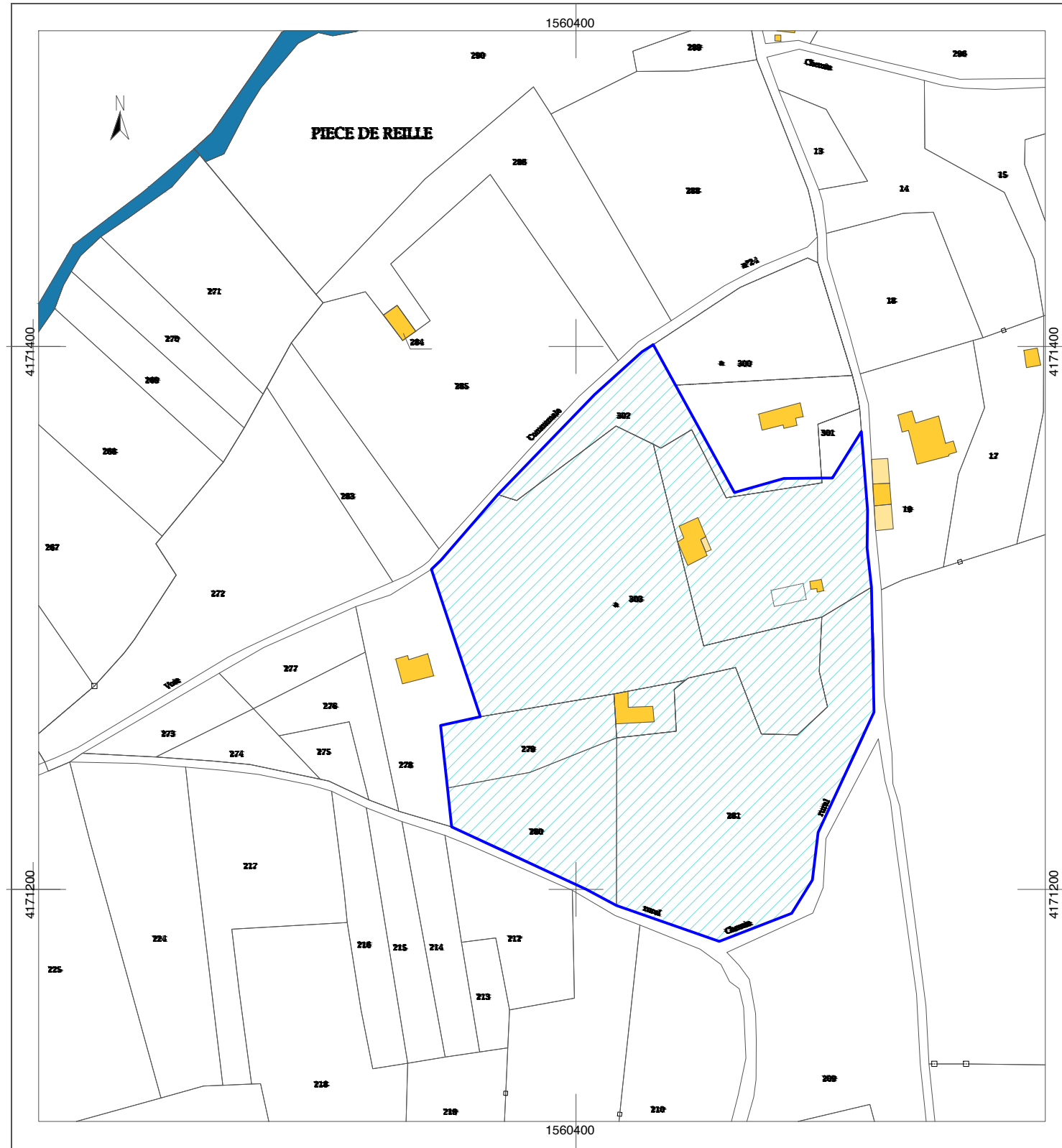
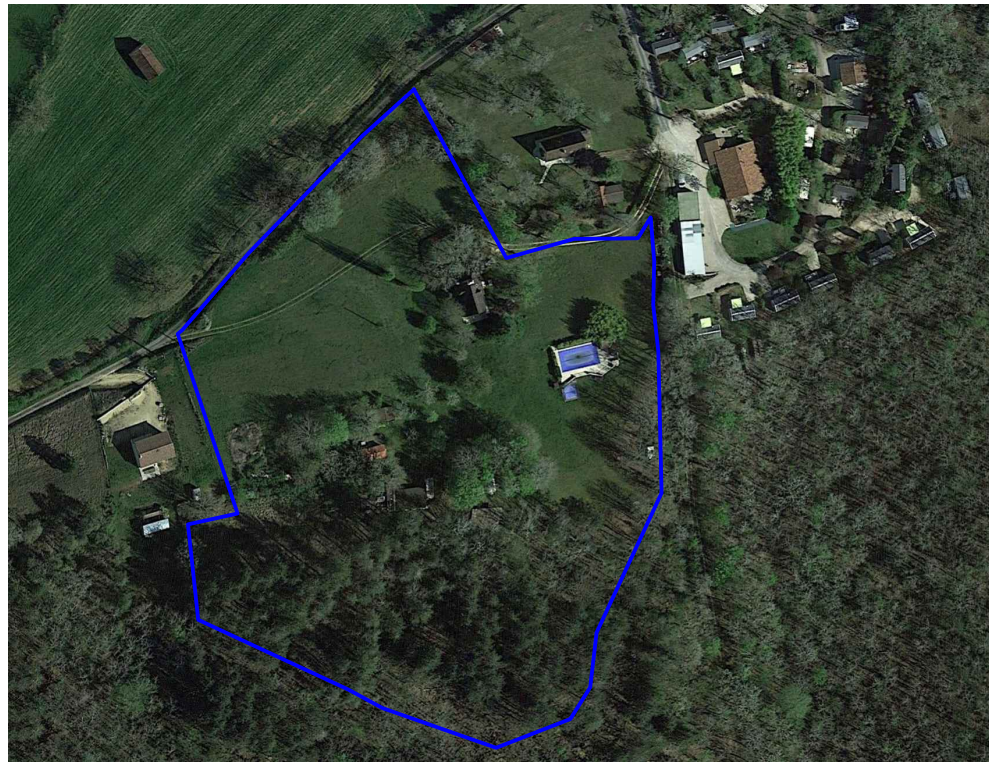
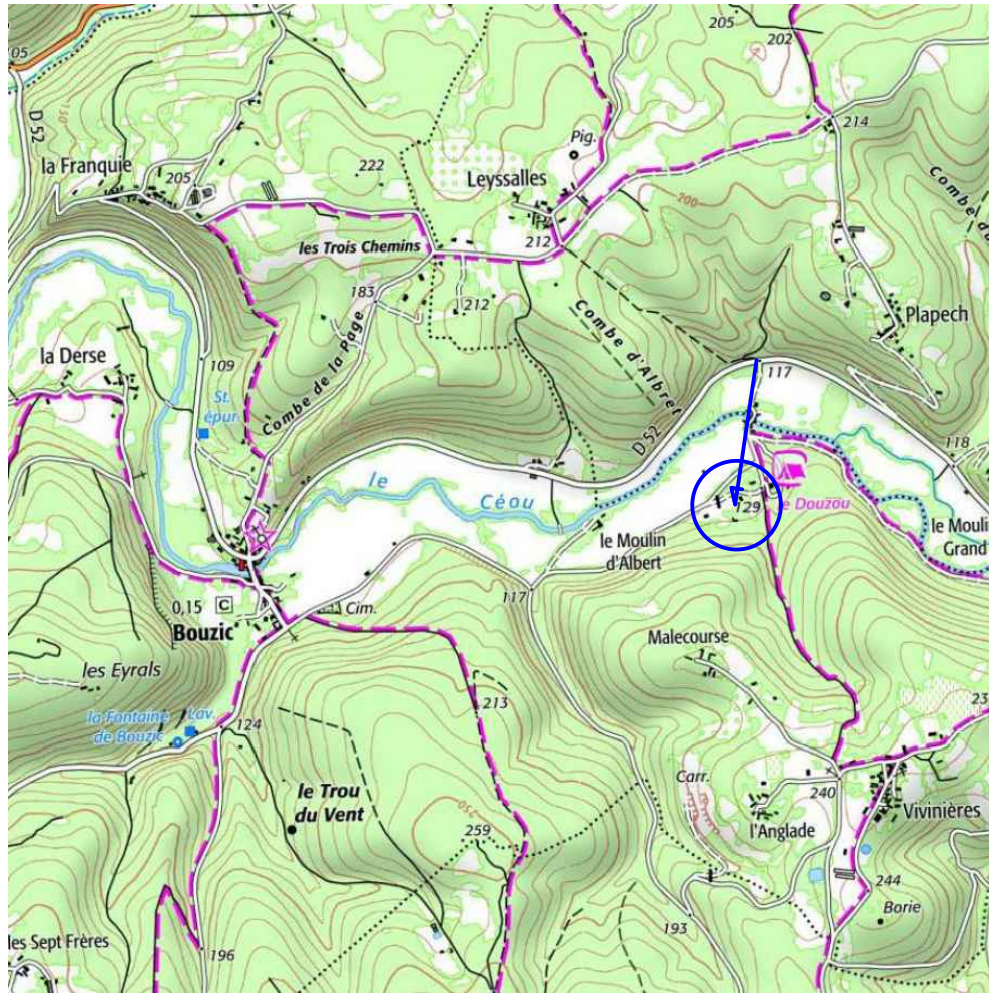

**PLAN CADASTRAL**

Echelle: 1/2000

Section: AO Parcelles: 303, 279, 280, 281, 302

Surface: 24.504m<sup>2</sup>

1915	
Maître d'ouvrage Robert SMITH lieu-dit "Le Douzou" - Piece de Reille 24250 BOUZIC	
Aménagement Terrain de Camping lieu-dit "Le Douzou" - Piece de Reille 24250 BOUZIC	
PROJ	DP
DECLARATION PREALABLE	
PROJET PLAN DE SITUATION PLAN CADASTRAL	
DP 1	
JANVIER 2020	
Jort Magré Architecte	
L'ancienne Poste Rue du Couvent 47370 TOURNON D'AGENAIS tel.: 06 03 50 35 42 jmagre@gmail.com	
SIGNATURE ARCHITECTE	
	
SIGNATURE MAITRE D'OUVRAGE	
	
NOTA: Ces plans sont destinés uniquement aux démarches administratives liées au permis de construire. Ils ne peuvent donc servir de plans d'exécution.	

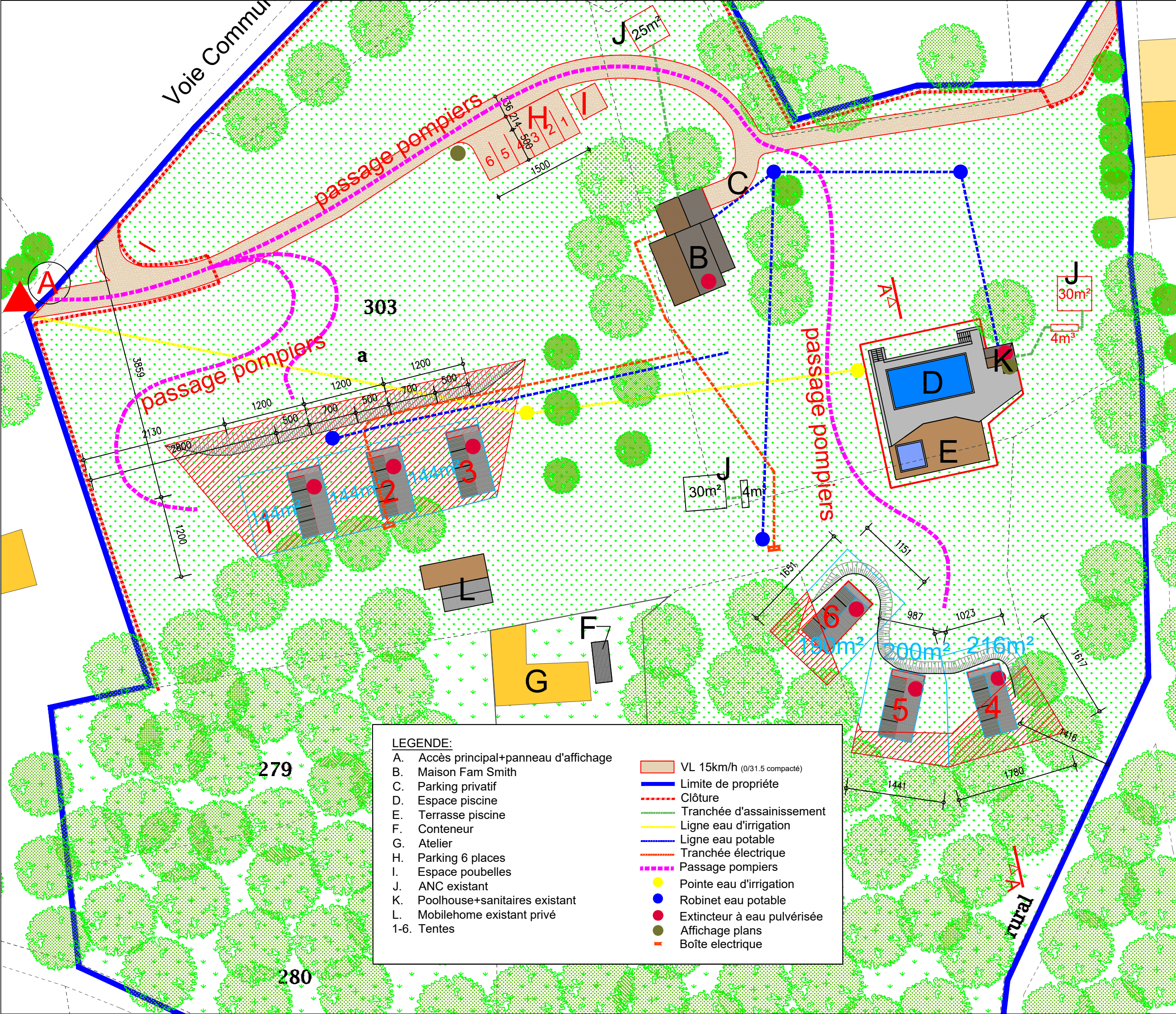

1915  
 Maître d'ouvrage  
 Robert SMITH  
 lieu-dit "Le Douzou" - Piece de Reille  
 24250 BOUZIC

Aménagement Terrain de Camping  
 lieu-dit "Le Douzou" - Piece de Reille  
 24250 BOUZIC

PROJ DP

DECLARATION PREALABLE  
 PLAN DE MASSE  
 ZONE DEFRICHEMENT  
 DP2

A3: 1/500 MAI 2020

Jort Magré  
 Architecte  
 L'ancienne Poste  
 Rue du Couvent  
 47370 TOURNON D'AGENAIS  
 tel.: 06 03 50 35 42  
 jmagre@gmail.com

SIGNATURE ARCHITECTE

SIGNATURE MAITRE D'OUVRAGE

NOTA: Ces plans sont destinés uniquement aux démarches administratives liées au permis de construire. Ils ne peuvent donc servir de plans d'exécution.

VEGETATION EXISTANTE  
 ETIREMENT CONSERVEES

ZONE DEFRICHEMENT

**LEGENDE:**

A. Accès principal+panneau d'affichage	VL 15km/h (0/31.5 compacté)
B. Maison Fam Smith	Limite de propriété
C. Parking privatif	Clôture
D. Espace piscine	Tranchée d'assainissement
E. Terrasse piscine	Ligne eau d'irrigation
F. Conteneur	Ligne eau potable
G. Atelier	Tranchée électrique
H. Parking 6 places	Passage pompiers
I. Espace poubelles	Pointe eau d'irrigation
J. ANC existant	Robinet eau potable
K. Poolhouse+sanitaires existant	Extincteur à eau pulvérisée
L. Mobilehome existant privé	Affichage plans
1-6. Tentes	Boîte électrique