



Liberté • Égalité • Fraternité
RÉPUBLIQUE FRANÇAISE

Ministère chargé de
l'environnement

Demande d'examen au cas par cas préalable à la réalisation éventuelle d'une évaluation environnementale

Article R. 122-3 du code de l'environnement



N° 14734*03

*Ce formulaire sera publié sur le site internet de l'autorité environnementale
Avant de remplir cette demande, lire attentivement la notice explicative*

Cadre réservé à l'autorité environnementale

Date de réception :
17/06/20

Dossier complet le :
17/06/20

N° d'enregistrement :
2020_9844

1. Intitulé du projet

Construction de 15840m² de serres agricoles plastiques pour de la culture en sol de légumes

2. Identification du (ou des) maître(s) d'ouvrage ou du (ou des) pétitionnaire(s)

2.1 Personne physique

Nom

Prénom

2.2 Personne morale

Dénomination ou raison sociale

SCEA DE JADAS

Nom, prénom et qualité de la personne
habilitée à représenter la personne morale

Monsieur FLORENT JADAS (gérant)

RCS / SIRET

4 4 3 1 3 5 3 5 5 0 0 0 2 4

Forme juridique SCEA

Joignez à votre demande l'annexe obligatoire n°1

3. Catégorie(s) applicable(s) du tableau des seuils et critères annexé à l'article R. 122-2 du code de l'environnement et dimensionnement correspondant du projet

N° de catégorie et sous-catégorie	Caractéristiques du projet au regard des seuils et critères de la catégorie (Préciser les éventuelles rubriques issues d'autres nomenclatures (ICPE, IOTA, etc.))
rubrique 39 a	construction de 15840M ² de serres agricoles plastiques pour de la culture conventionnelle de salades en sol. permis de construire à déposer dossier Loi sur l'eau à déposer commune dotée d'un PLU - zone Agricole Non soumis à ICPE

4. Caractéristiques générales du projet

Doivent être annexées au présent formulaire les pièces énoncées à la rubrique 8.1 du formulaire

4.1 Nature du projet, y compris les éventuels travaux de démolition

Projet de construction de 15840 M² de serres agricoles plastiques pour de la culture de salades en sol.

4.2 Objectifs du projet

Sous les serres multichapelles plastiques, le client souhaite augmenter sa production de légumes et il envisage de planter des salades sur la période hivernale en culture conventionnelle.

4.3 Décrivez sommairement le projet

4.3.1 dans sa phase travaux

création de 15840M² de serres et création d'un bassin d'orage pour les eaux pluviales des nouvelles serres.

4.3.2 dans sa phase d'exploitation

augmentation de la production,
amélioration du rendement, amélioration des conditions de travail pour les employés et faciliter le passage des engins agricoles pour travailler le sol, planter et récolter.

4.4 A quelle(s) procédure(s) administrative(s) d'autorisation le projet a-t-il été ou sera-t-il soumis ?

La décision de l'autorité environnementale devra être jointe au(x) dossier(s) d'autorisation(s).

- dossier permis de construire
- dossier Loi sur l'Eau
- Etude d'impact au cas par cas

4.5 Dimensions et caractéristiques du projet et superficie globale de l'opération - préciser les unités de mesure utilisées

Grandeurs caractéristiques	Valeur(s)
15840M ² de serres agricoles pour production de salades (culture en sol)	

4.6 Localisation du projet

Adresse et commune(s)
d'implantation

lieu dit "Labastide"
47180 SAINTE BAZEILLE

Coordonnées géographiques¹ Long. 00° 94' 95" 00 Lat. 44° 54' 25" 42

Pour les catégories 5° a), 6° a), b) et c), 7° a), b) 9° a), b), c), d), 10°, 11° a) b), 12°, 13°, 22°, 32°, 34°, 38° ; 43° a), b) de l'annexe à l'article R. 122-2 du code de l'environnement :

Point de départ : Long. ___° ___' ___" ___ Lat. ___° ___' ___" ___

Point d'arrivée : Long. ___° ___' ___" ___ Lat. ___° ___' ___" ___

Communes traversées :
47180 SAINTE BAZEILLE

Joignez à votre demande les annexes n° 2 à 6

- 4.7 S'agit-il d'une modification/extension d'une installation ou d'un ouvrage existant ? Oui Non
- 4.7.1 Si oui, cette installation ou cet ouvrage a-t-il fait l'objet d'une évaluation environnementale ? Oui Non

4.7.2 Si oui, décrivez sommairement les différentes composantes de votre projet et indiquez à quelle date il a été autorisé ?

¹ Pour l'outre-mer, voir notice explicative

5. Sensibilité environnementale de la zone d'implantation envisagée

Afin de réunir les informations nécessaires pour remplir le tableau ci-dessous, vous pouvez vous rapprocher des services instructeurs, et vous référer notamment à l'outil de cartographie interactive CARMEN, disponible sur le site de chaque direction régionale.

Le site Internet du ministère en charge de l'environnement vous propose, dans la rubrique concernant la demande de cas par cas, la liste des sites internet où trouver les données environnementales par région utiles pour remplir le formulaire.

Le projet se situe-t-il :	Oui	Non	Lequel/Laquelle ?
Dans une zone naturelle d'intérêt écologique, faunistique et floristique de type I ou II (ZNIEFF) ?	<input type="checkbox"/>	<input checked="" type="checkbox"/>	voir plan 1b zones humides, zones protégées ci joint
En zone de montagne ?	<input type="checkbox"/>	<input checked="" type="checkbox"/>	
Dans une zone couverte par un arrêté de protection de biotope ?	<input type="checkbox"/>	<input checked="" type="checkbox"/>	
Sur le territoire d'une commune littorale ?	<input type="checkbox"/>	<input checked="" type="checkbox"/>	
Dans un parc national, un parc naturel marin, une réserve naturelle (nationale ou régionale), une zone de conservation halieutique ou un parc naturel régional ?	<input type="checkbox"/>	<input checked="" type="checkbox"/>	
Sur un territoire couvert par un plan de prévention du bruit, arrêté ou le cas échéant, en cours d'élaboration ?	<input type="checkbox"/>	<input checked="" type="checkbox"/>	
Dans un bien inscrit au patrimoine mondial ou sa zone tampon, un monument historique ou ses abords ou un site patrimonial remarquable ?	<input type="checkbox"/>	<input checked="" type="checkbox"/>	
Dans une zone humide ayant fait l'objet d'une délimitation ?	<input type="checkbox"/>	<input checked="" type="checkbox"/>	voir plan 1b ci joint

Dans une commune couverte par un plan de prévention des risques naturels prévisibles (PPRN) ou par un plan de prévention des risques technologiques (PPRT) ? Si oui, est-il prescrit ou approuvé ?	<input checked="" type="checkbox"/>	<input type="checkbox"/>	La commune est dotée d'un PPRN : zone faiblement exposée B2 approuvé le 22 janvier 2018 La commune est dotée d'un PPRI : parcelles non concernées approuvé le 7 septembre 2010 La commune n'est pas dotée de PPRT
Dans un site ou sur des sols pollués ?	<input type="checkbox"/>	<input checked="" type="checkbox"/>	
Dans une zone de répartition des eaux ?	<input type="checkbox"/>	<input checked="" type="checkbox"/>	
Dans un périmètre de protection rapprochée d'un captage d'eau destiné à la consommation humaine ou d'eau minérale naturelle ?	<input type="checkbox"/>	<input checked="" type="checkbox"/>	
Dans un site inscrit ?	<input type="checkbox"/>	<input type="checkbox"/>	
Le projet se situe-t-il, dans ou à proximité :	Oui	Non	Lequel et à quelle distance ?
D'un site Natura 2000 ?	<input type="checkbox"/>	<input checked="" type="checkbox"/>	
D'un site classé ?	<input type="checkbox"/>	<input checked="" type="checkbox"/>	

6. Caractéristiques de l'impact potentiel du projet sur l'environnement et la santé humaine au vu des informations disponibles

6.1 Le projet envisagé est-il **susceptible** d'avoir les incidences notables suivantes ?

Veuillez compléter le tableau suivant :

Incidences potentielles		Oui	Non	De quelle nature ? De quelle importance ? <i>Appréciez sommairement l'impact potentiel</i>
Ressources	Engendre-t-il des prélèvements d'eau ? Si oui, dans quel milieu ?	<input type="checkbox"/>	<input checked="" type="checkbox"/>	
	Impliquera-t-il des drainages / ou des modifications prévisibles des masses d'eau souterraines ?	<input type="checkbox"/>	<input checked="" type="checkbox"/>	
	Est-il excédentaire en matériaux ?	<input type="checkbox"/>	<input checked="" type="checkbox"/>	
	Est-il déficitaire en matériaux ? Si oui, utilise-t-il les ressources naturelles du sol ou du sous-sol ?	<input type="checkbox"/>	<input checked="" type="checkbox"/>	
Milieu naturel	Est-il susceptible d'entraîner des perturbations, des dégradations, des destructions de la biodiversité existante : faune, flore, habitats, continuités écologiques ?	<input type="checkbox"/>	<input checked="" type="checkbox"/>	
	Si le projet est situé dans ou à proximité d'un site Natura 2000, est-il susceptible d'avoir un impact sur un habitat / une espèce inscrit(e) au Formulaire Standard de Données du site ?	<input type="checkbox"/>	<input checked="" type="checkbox"/>	

	Est-il susceptible d'avoir des incidences sur les autres zones à sensibilité particulière énumérées au 5.2 du présent formulaire ?	<input type="checkbox"/>	<input type="checkbox"/>	
	Engendre-t-il la consommation d'espaces naturels, agricoles, forestiers, maritimes ?	<input type="checkbox"/>	<input checked="" type="checkbox"/>	
Risques	Est-il concerné par des risques technologiques ?	<input type="checkbox"/>	<input checked="" type="checkbox"/>	
	Est-il concerné par des risques naturels ?	<input type="checkbox"/>	<input checked="" type="checkbox"/>	
	Engendre-t-il des risques sanitaires ?	<input type="checkbox"/>	<input checked="" type="checkbox"/>	
	Est-il concerné par des risques sanitaires ?	<input type="checkbox"/>	<input checked="" type="checkbox"/>	
Nuisances	Engendre-t-il des déplacements/des trafics	<input type="checkbox"/>	<input checked="" type="checkbox"/>	
	Est-il source de bruit ?	<input type="checkbox"/>	<input checked="" type="checkbox"/>	
	Est-il concerné par des nuisances sonores ?	<input type="checkbox"/>	<input type="checkbox"/>	

	<p>Engendre-t-il des odeurs ?</p> <p>Est-il concerné par des nuisances olfactives ?</p>	<input type="checkbox"/>	<input checked="" type="checkbox"/>	
	<p>Engendre-t-il des vibrations ?</p> <p>Est-il concerné par des vibrations ?</p>	<input type="checkbox"/>	<input checked="" type="checkbox"/>	
	<p>Engendre-t-il des émissions lumineuses ?</p> <p>Est-il concerné par des émissions lumineuses ?</p>	<input type="checkbox"/>	<input checked="" type="checkbox"/>	
Emissions	<p>Engendre-t-il des rejets dans l'air ?</p>	<input type="checkbox"/>	<input checked="" type="checkbox"/>	
	<p>Engendre-t-il des rejets liquides ?</p> <p>Si oui, dans quel milieu ?</p>	<input checked="" type="checkbox"/>	<input type="checkbox"/>	<p>création d'un bassin d'orages pour contrôler les écoulements eaux pluviales dans les fossés existants.</p>
	<p>Engendre-t-il des effluents ?</p>	<input type="checkbox"/>	<input checked="" type="checkbox"/>	
	<p>Engendre-t-il la production de déchets non dangereux, inertes, dangereux ?</p>	<input type="checkbox"/>	<input checked="" type="checkbox"/>	

Patrimoine / Cadre de vie / Population	Est-il susceptible de porter atteinte au patrimoine architectural, culturel, archéologique et paysager ?	<input type="checkbox"/>	<input checked="" type="checkbox"/>	
	Engendre-t-il des modifications sur les activités humaines (agriculture, sylviculture, urbanisme, aménagements), notamment l'usage du sol ?	<input type="checkbox"/>	<input checked="" type="checkbox"/>	

6.2 Les incidences du projet identifiées au 6.1 sont-elles susceptibles d'être cumulées avec d'autres projets existants ou approuvés ?

Oui Non Si oui, décrivez lesquelles :

6.3 Les incidences du projet identifiées au 6.1 sont-elles susceptibles d'avoir des effets de nature transfrontière ?

Oui Non Si oui, décrivez lesquels :

6.4 Description, le cas échéant, des mesures et des caractéristiques du projet destinées à éviter ou réduire les effets négatifs notables du projet sur l'environnement ou la santé humaine (pour plus de précision, il vous est possible de joindre une annexe traitant de ces éléments) :

Les serres seront implantées à côtés de tunnels existants.

L'exploitation principale se situe de l'autre coté de la route traversante au sud du projet. Il existe déjà des serres et tunnels sur et autour de l'exploitation.

Le projet s'intégrera dans un environnement où il existe déjà des serres.

Le bassin de rétention sera créer le long de la RD

7. Auto-évaluation (facultatif)

Au regard du formulaire rempli, estimez-vous qu'il est nécessaire que votre projet fasse l'objet d'une évaluation environnementale ou qu'il devrait en être dispensé ? Expliquez pourquoi.

Ce projet ne fait pas l'objet d'une étude environnementale de part de sa surface 1,5Ha et de son implantation à proximité des serres et tunnels existants. Il n'est pas concerné par des espaces protégés (natura2000, ZNIEFF, zone humides) ni par un PPRI.

8. Annexes

8.1 Annexes obligatoires

Objet		
1	Document CERFA n°14734 intitulé « informations nominatives relatives au maître d'ouvrage ou pétitionnaire » - non publié ;	<input checked="" type="checkbox"/>
2	Un plan de situation au 1/25 000 ou, à défaut, à une échelle comprise entre 1/16 000 et 1/64 000 (Il peut s'agir d'extraits cartographiques du document d'urbanisme s'il existe) ;	<input checked="" type="checkbox"/>
3	Au minimum, 2 photographies datées de la zone d'implantation, avec une localisation cartographique des prises de vue, l'une devant permettre de situer le projet dans l'environnement proche et l'autre de le situer dans le paysage lointain ;	<input checked="" type="checkbox"/>
4	Un plan du projet <u>ou</u> , pour les travaux, ouvrages ou aménagements visés aux catégories 5° a), 6°a), b) et c), 7°a), b), 9°a), b), c), d), 10°, 11°a), b), 12°, 13°, 22°, 32, 38° ; 43° a) et b) de l'annexe à l'article R. 122-2 du code de l'environnement un projet de tracé ou une enveloppe de tracé ;	<input checked="" type="checkbox"/>
5	Sauf pour les travaux, ouvrages ou aménagements visés aux 5° a), 6°a), b) et c), 7° a), b), 9°a), b), c), d), 10°, 11°a), b), 12°, 13°, 22°, 32, 38° ; 43° a) et b) de l'annexe à l'article R. 122-2 du code de l'environnement : plan des abords du projet (100 mètres au minimum) pouvant prendre la forme de photos aériennes datées et complétées si nécessaire selon les évolutions récentes, à une échelle comprise entre 1/2 000 et 1/5 000. Ce plan devra préciser l'affectation des constructions et terrains avoisinants ainsi que les canaux, plans d'eau et cours d'eau ;	<input type="checkbox"/>
6	Si le projet est situé dans un site Natura 2000, un plan de situation détaillé du projet par rapport à ce site. Dans les autres cas, une carte permettant de localiser le projet par rapport aux sites Natura 2000 sur lesquels le projet est susceptible d'avoir des effets.	<input type="checkbox"/>

8.2 Autres annexes volontairement transmises par le maître d'ouvrage ou pétitionnaire

Veillez compléter le tableau ci-joint en indiquant les annexes jointes au présent formulaire d'évaluation, ainsi que les parties auxquelles elles se rattachent

Objet

9. Engagement et signature

Je certifie sur l'honneur l'exactitude des renseignements ci-dessus



Fait à **SAINTE BAZEILLE**

le, **13 mai 2020**

Signature

SCEA JADAS
Lieu dit "Labastide"
47180 SAINTE BAZEILLE
SIRET : 443 136 200 00024 - APE 0113Z

DOSSIER ETUDE D'IMPACT AU CAS PAR CAS

MAITRE D'OUVRAGE

SCEA JADAS - Monsieur FLORENT JADAS
"Labastide"
47180 SAINTE BAZEILLE

ADRESSE TERRAIN

"LABASTIDE"
47180 SAINTE BAZEILLE

SECTION : AB

PARCELLES : 66(12000M²), 67(5673M²), 68(3340M²) & 69(7654M²)
SUPERFICIE : 28667 M²

- 0 - SOMMAIRE
- 1 - CERFA 14734
- 2 - PLAN DE SITUATION & CADASTRAL
- 3 - PHOTOGRAPHIES + REPERAGE
- 4 - PLANS "PROJET"

SOMMAIRE

CONSTRUCTION DE 15840M² DE SERRES AGRICOLES

"LABASTIDE" - 47180 SAINTE BAZEILLE

SCEA DE JADAS - M. Stéphane JADAS - "Labastide" - 47180 SAINTE BAZEILLE

EI.KPK

0

Réf. : PC SCEA JADAS-2020.04.29 N° dossier : 20044 Dessinateur : br 11.05.2020

Atelier d'architecture frederic joly
S.E.L.A.N.L. au capital de 100.000.000€ - R.C.S. Agen 430 438 839 - N°SIRET 430 438 839 00032

13 Place Papon Lagrave, 47260 GRANGES SUR LOT
• Tél : 05.53.79.50.60 • Fax : 05.53.79.02.02 • E-mail : archijoly@archijoly.fr

SIGNATURE ARCHITECTE

NOTA : Ces plans, destinés au permis de construire, sont uniquement destinés aux démarches administratives. Ils ne peuvent donc pas servir de plans d'exécution. Ces plans sont notre propriété exclusive. Ils ne peuvent être copiés ou reproduits, même partiellement, ni communiqués à des tiers sans notre autorisation expresse.

L'atelier d'architecture F. JOLY-SELARI

Architecte D.P.L.G.
13 Place Papon Lagrave
47260 GRANGES SUR LOT
Tél: 05 53 79 50 60 - Fax: 05 53 79 02 02
Siret 430 438 839 00016

SCEA JADAS
Lieu dit "Labastide"
47180 SAINTE BAZEILLE
SIRET : 443 126 980 00024 - APE 0113Z

SIGNATURE MAITRE D'OUVRAGE

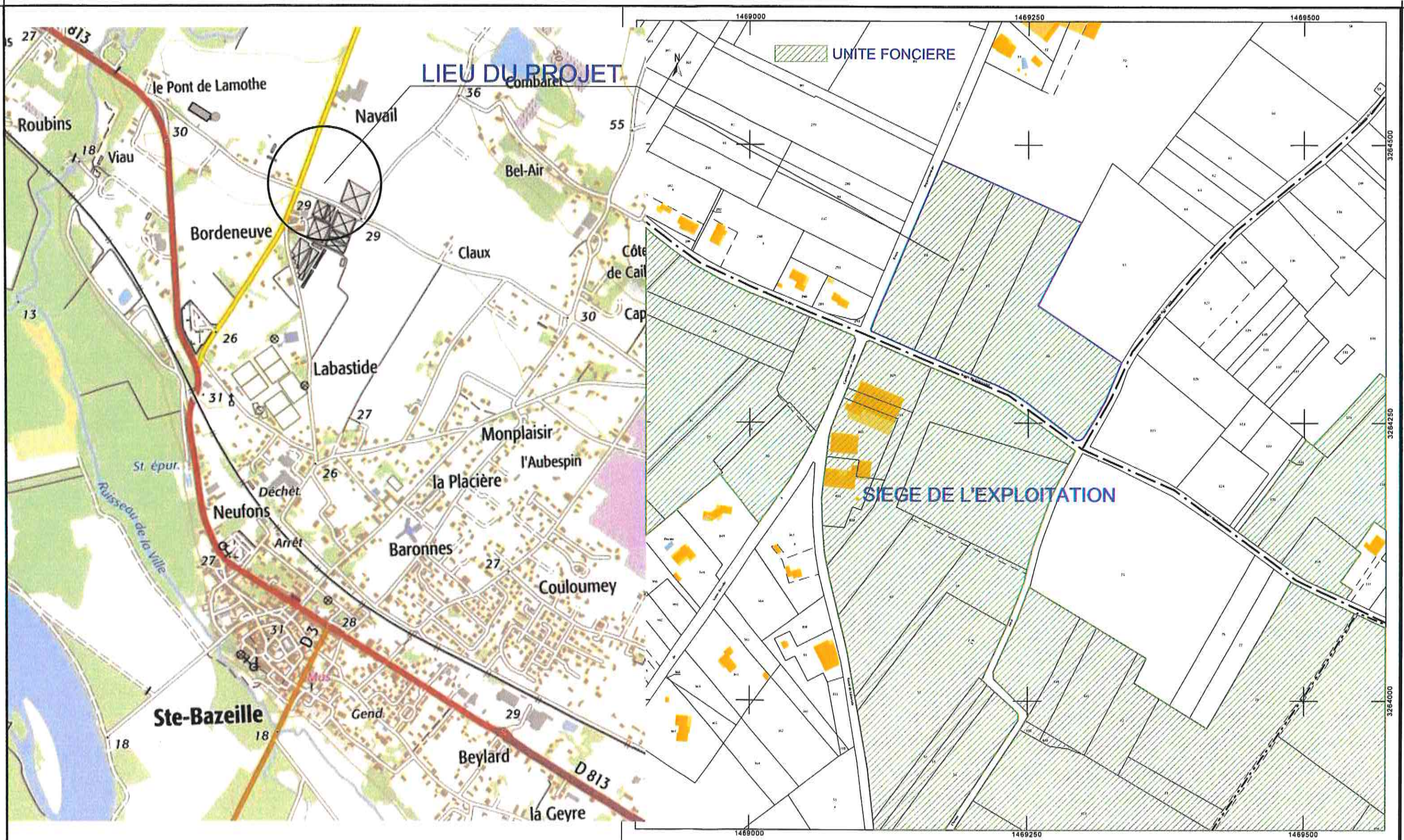

PLAN DE SITUATION & CADASTRAL
CONSTRUCTION DE 15840M² DE SERRES AGRICOLES

"LABASTIDE" - 47180 SAINTE BAZEILLE
 SCEA DE JADAS - M. Stéphane JADAS - "Labastide" - 47180 SAINTE BAZEILLE

Réf. : PC SCEA JADAS-2020.04.29 N° dossier : 20044 Dessinateur : br 11.05.2020

Atelier d'architecture frederic joly
S.E.L.A.R.L. au capital de 180.000.000€ - R.C.S. Agen 490 438 839 - N°SIRET 490 438 839 00032

13 Place Papon Lagrave, 47260 GRANGES SUR LOT
 • Tél : 05.53.79.50.60 • Fax : 05.53.79.02.02 • E-mail : archijoly@archijoly.fr

EI.KPK
2a

L'atelier d'architecture **F. JOLY-SEIARI**
 Architecte D.P.L.G.
 13 Place Papon-Lagrave
 47260 GRANGES / LOT
 Tél. 05 53 79 50 60 - Fax 05 53 79 02 02
 Siret 496 436 839 00016

SIGNATURE ARCHITECTE

NOTA : Ces plans, destinés au permis de construire, sont uniquement destinés aux démarches administratives. Ils ne peuvent donc pas servir de plans d'exécution. Ces plans sont notre propriété exclusive. Ils ne peuvent être copiés ou reproduits, même partiellement, ni communiqués à des tiers sans notre autorisation expresse.

SCEA JADAS
 Lieu dit "Labastide"
 47180 SAINTE BAZEILLE
 SIRET : 443 136 986 00024 - APE 0113Z

SIGNATURE MAITRE D'OUVRAGE



LIEU DU PROJET

EN BLEU LES ZONES HUMIDES

EN VERT LES ZONES NATURA 2000 ET ZNIEFFI & II

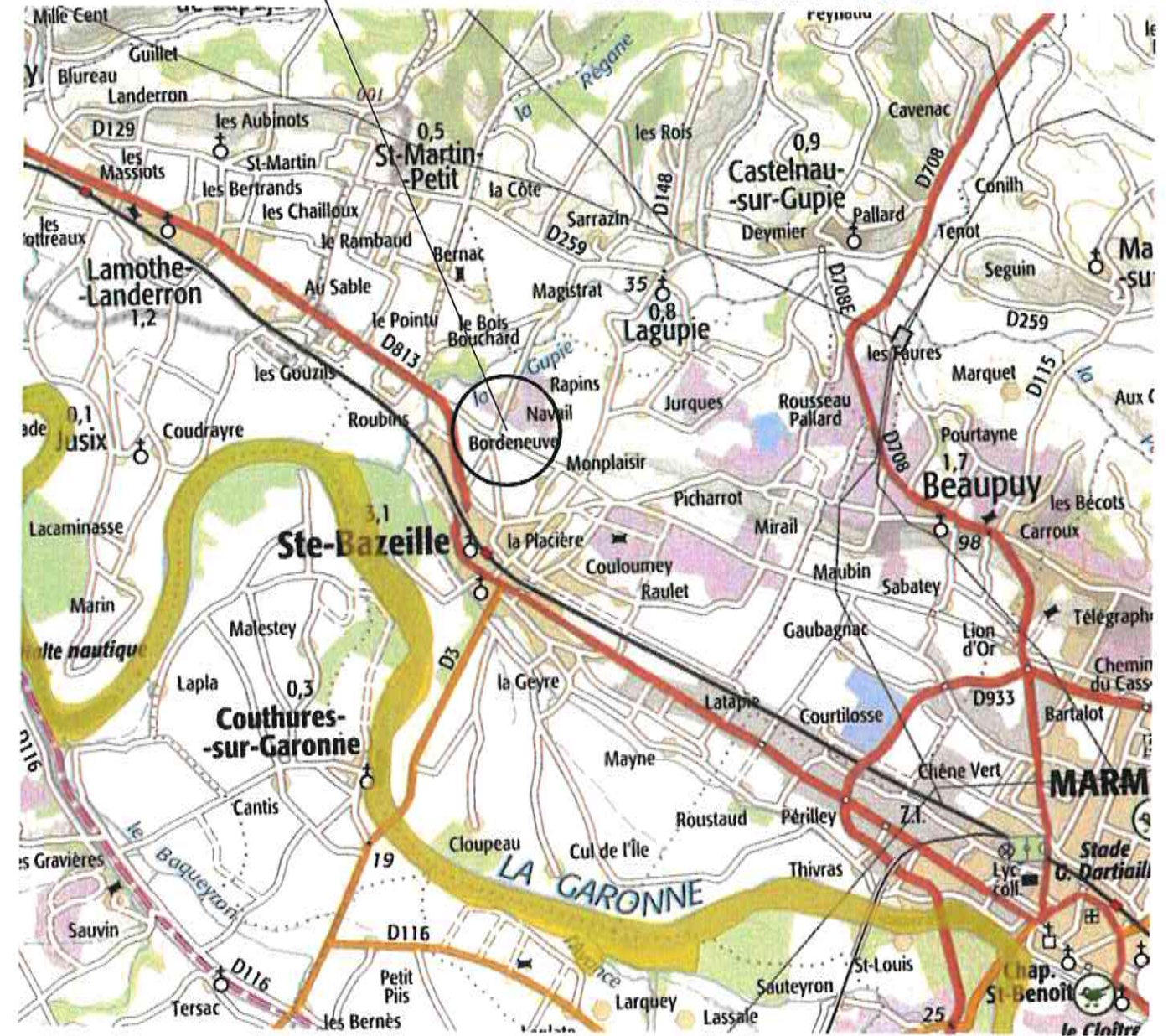

ZONES HUMIDES & PROTEGEES

CONSTRUCTION DE 15840M² DE SERRES AGRICOLES

"LABASTIDE" - 47180 SAINTE BAZEILLE

SCEA DE JADAS - M. Stéphane JADAS - "Labastide" - 47180 SAINTE BAZEILLE

Réf. : PC SCEA JADAS-2020.04.29 N° dossier : 20044 Dessinateur : br 11.05.2020

Atelier d'architecture frederic joly
S.C.L.A.R.L. au capital de 190.000.000€ - R.C.S. Agen 490 430 839 - N°SIRET 490 430 00037

13 Place Papon Lagrave, 47260 GRANGES SUR LOT
• Tél : 05.53.79.50.60 • Fax : 05.53.79.02.02 • E-mail : archijoly@archijoly.fr

EI.KPK
2b

L'atelier d'architecture F. JOLY SELARL

Architecte D.P.L.G.
13 Place Papon Lagrave
47260 GRANGES / LOT
Tél: 05 53 79 50 60 - Fax 05 53 79 02 02
Siret 490 430 00037

SIGNATURE ARCHITECTE

NOTA : Ces plans, destinés au permis de construire, sont uniquement destinés aux démarches administratives. Ils ne peuvent donc pas servir de plans d'exécution. Ces plans sont notre propriété exclusive. Ils ne peuvent être copiés ou reproduits, même partiellement, ni communiqués à des tiers sans notre autorisation expresse.

SCEA JADAS

Lieu dit "Labastide"
47180 SAINTE BAZEILLE
SIRET : 443 136 980 00024 - APE 0113Z

SIGNATURE MAITRE D'OUVRAGE

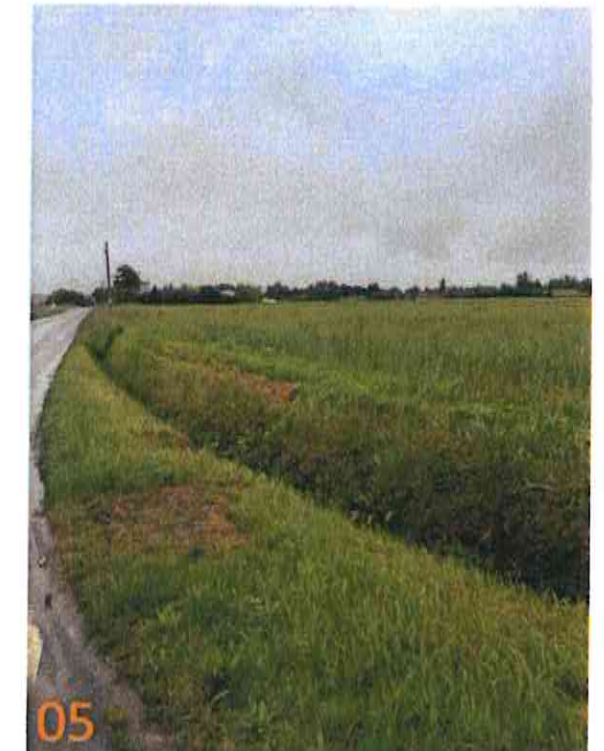
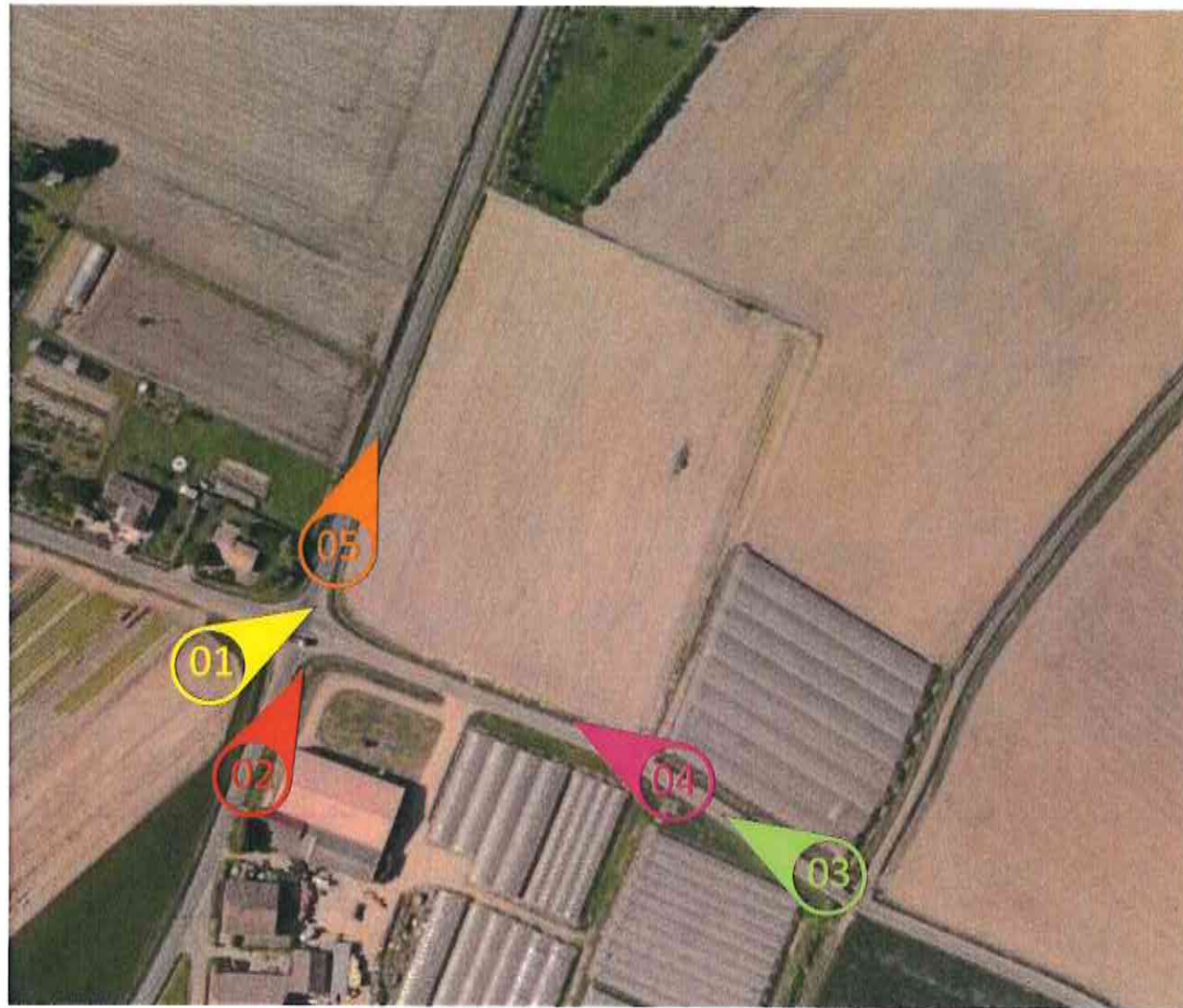
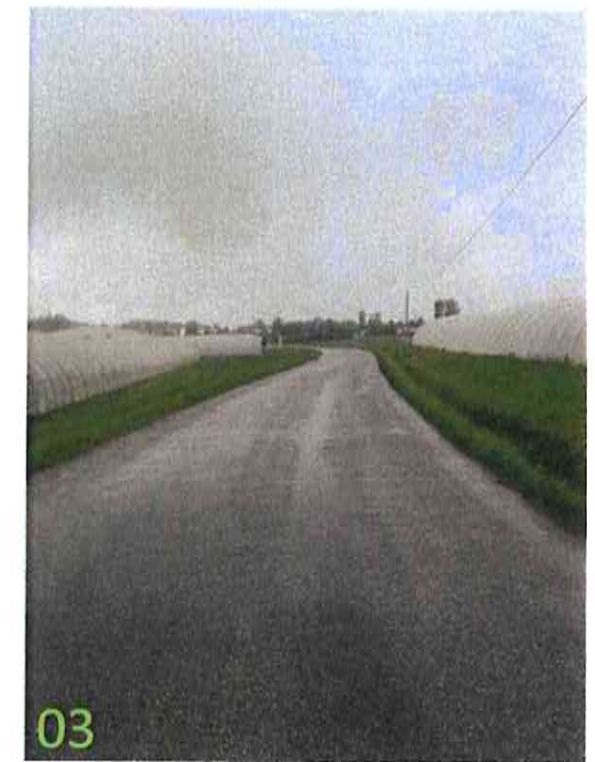

PHOTOGRAPHIES + REPERAGE

CONSTRUCTION DE 15840M² DE SERRES AGRICOLES

"LABASTIDE" - 47180 SAINTE BAZEILLE

SCEA DE JADAS - M. Stéphane JADAS - "Labastide" - 47180 SAINTE BAZEILLE

Réf. : PC SCEA JADAS-2020.04.29 N° dossier : 20044 Dessinateur : br 11.05.2020

EI.KPK

3a

Atelier d'architecture frederic joly
S.E.L.A.R.L. au capital de 100.000,000€ - R.C.S. Agen 430 438 839 - N°SIRET 430 438 839 00032

13 Place Papon Lagrave, 47260 GRANGES SUR LOT
• Tél : 05.53.79.50.60 • Fax : 05.53.79.02.02 • E-mail : archijoly@archijoly.fr

L'atelier d'architecture **F. JOLY SELARL**

Architecte D.P.L.G.
13 Place Papon Lagrave
47260 GRANGES / LOT
Tél. 05 53 79 50 60 - Fax 05 53 79 02 02
Siret : 430 438 839 00016

SIGNATURE ARCHITECTE

NOTA : Ces plans, destinés au permis de construire, sont uniquement destinés aux démarches administratives. Ils ne peuvent donc pas servir de plans d'exécution. Ces plans sont notre propriété exclusive. Ils ne peuvent être copiés ou reproduits, même partiellement, ni communiqués à des tiers sans notre autorisation expresse.

SCEA JADAS
Lieu dit "Labastide"
47180 SAINTE BAZEILLE
SIRET : 443 136 888 00024 - APE 0113Z

SIGNATURE MAITRE D'OUVRAGE

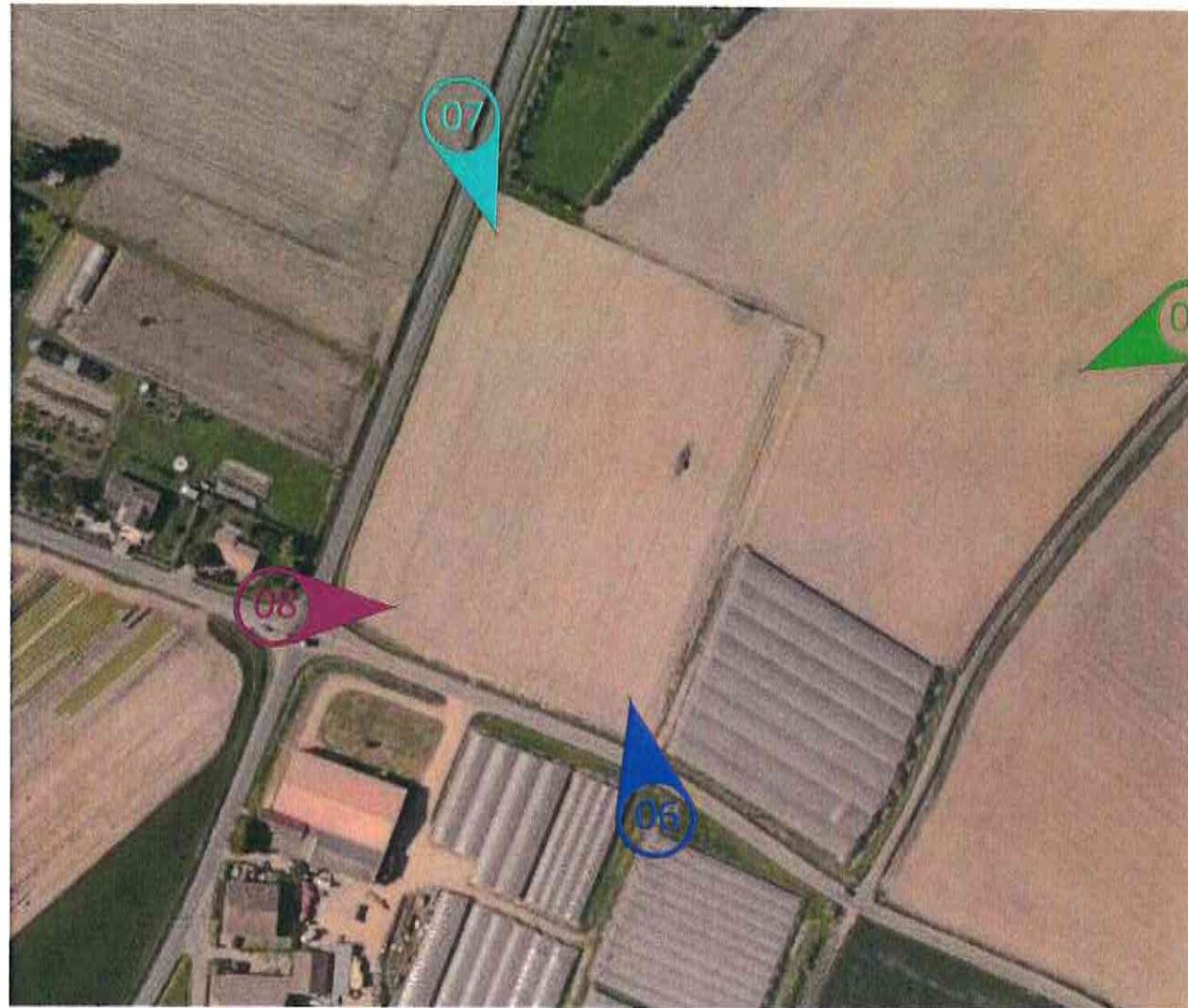

PHOTOGRAPHIES + REPERAGE

CONSTRUCTION DE 15840M² DE SERRES AGRICOLES

"LABASTIDE" - 47180 SAINTE BAZEILLE

SCEA DE JADAS - M. Stéphane JADAS - "Labastide" - 47180 SAINTE BAZEILLE

Réf. : PC SCEA JADAS-2020.04.29 N° dossier : 20044 Dessinateur : br 11.05.2020

EI.KPK

3b

Atelier d'architecture frederic joly
S.E.L.A.R.L. au capital de 180.000.000€ - R.C.S. Agen 480 428 835 - N°SIRET 480 428 835 00032

13 Place Papon Lagrave, 47260 GRANGES SUR LOT
 • Tél : 05.53.79.50.60 • Fax : 05.53.79.02.02 • E-mail : archijoly@archijoly.fr

L'atelier d'architecture F. JOLY-SELARI

Architecte D.P.L.G.
 13 Place Papon Lagrave
 47260 GRANGES / LOT
 Tél. 05 53 79 50 60 - Fax 05 53 79 02 02
 SIRET 490 454 839 0016

SIGNATURE ARCHITECTE

NOTA : Ces plans, destinés au permis de construire, sont uniquement destinés aux démarches administratives. Ils ne peuvent donc pas servir de plans d'exécution. Ces plans sont notre propriété exclusive. Ils ne peuvent être copiés ou reproduits, même partiellement, ni communiqués à des tiers sans notre autorisation expresse.

SCEA JADAS

Lieu dit "Labastide"
 47180 SAINTE BAZEILLE
 SIRET : 443 135 980 00024 - APE 0113Z

SIGNATURE MAITRE D'OUVRAGE

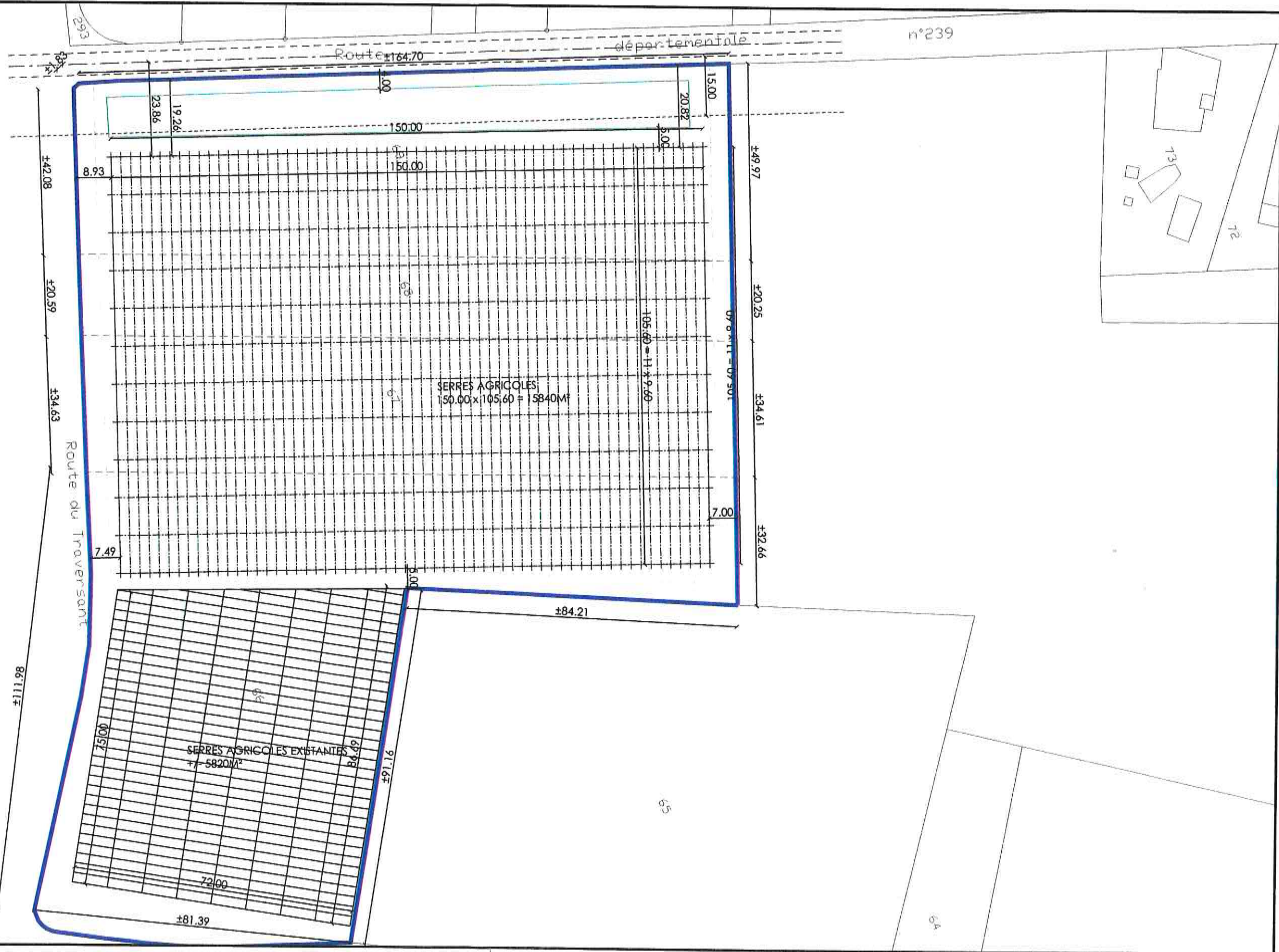

PLAN DE MASSE GENERAL
CONSTRUCTION DE 15840M² DE SERRES AGRICOLES
 "LABASTIDE" - 47180 SAINTE BAZEILLE
 SCEA DE JADAS - M. Stéphane JADAS - "Labastide" - 47180 SAINTE BAZEILLE

1 / 1000°
 EI.KPK
 4a

L'atelier d'architecture F. JOLY-SELARI
 Architecte D.P.L.G.
 13 Place Papon Lagrave
 47260 GRANGES / LOT
 Tél. 05.53.79.50.60 - Fax 05.53.79.02.02
 Siret 490 435 839 00116

SCEA JADAS
 Lieu dit "Labastide"
 47180 SAINTE BAZEILLE
 SIRET : 443 136 395 00024 - APE 0113Z

Réf. : PC SCEA JADAS-2020.04.29 N° dossier : 20044 Dessinateur : br 11.05.2020

Atelier d'architecture frederic joly
S.E.I.A.R.L. au capital de 180.000,00€ - R.C.S. Agen 490 435 839 - N°SIRET 490 435 839 00032

13 Place Papon Lagrave, 47260 GRANGES SUR LOT
 • Tél : 05.53.79.50.60 • Fax : 05.53.79.02.02 • E-mail : archijoly@archijoly.fr

SIGNATURE ARCHITECTE

SIGNATURE MAITRE D'OUVRAGE

NOTA : Ces plans, destinés au permis de construire, sont uniquement destinés aux démarches administratives. Ils ne peuvent donc pas servir de plans d'exécution. Ces plans sont notre propriété exclusive. Ils ne peuvent être copiés ou reproduits, même partiellement, ni communiqués à des tiers sans notre autorisation expresse.

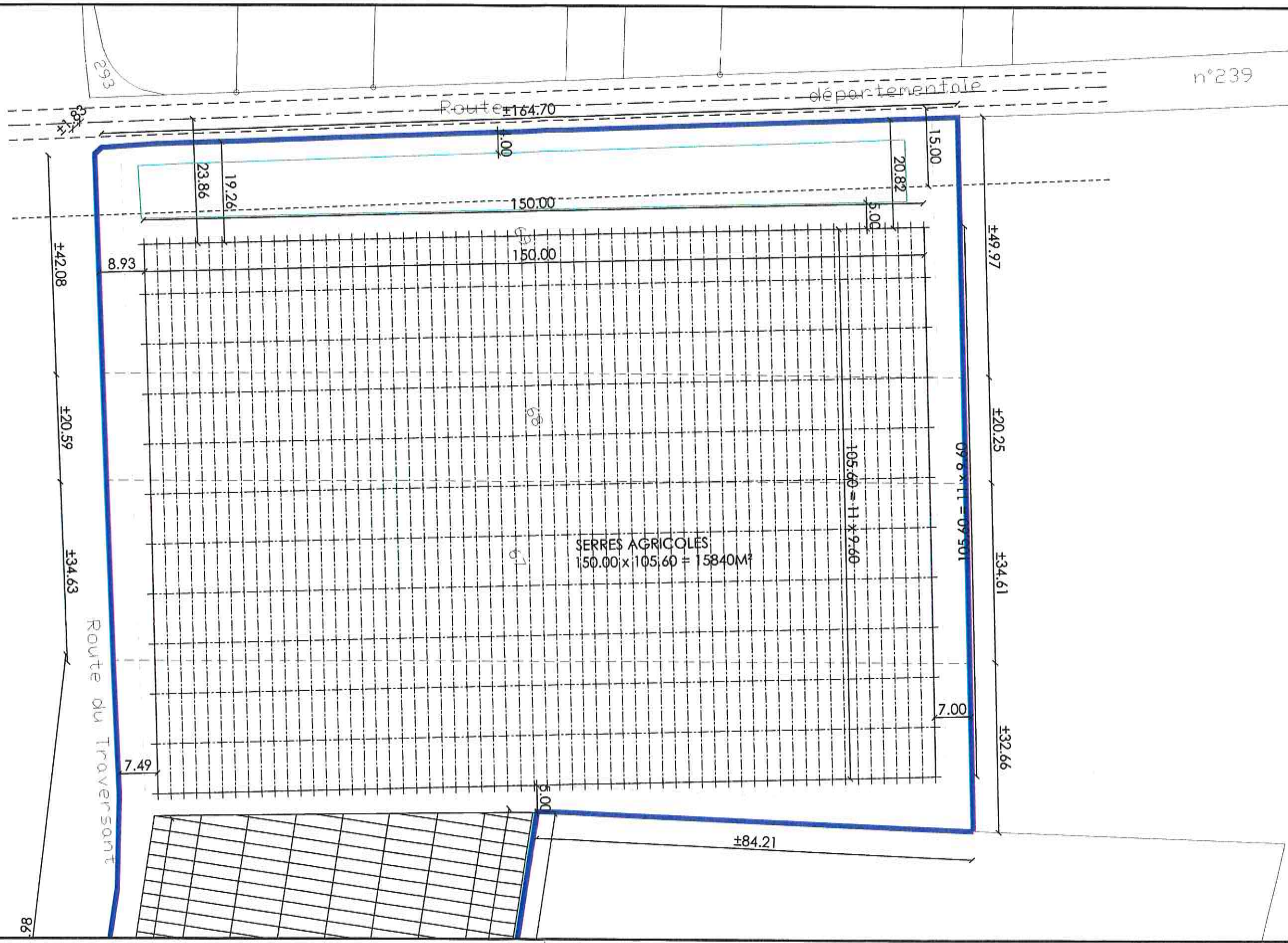

PLAN DE MASSSE

CONSTRUCTION DE 15840M² DE SERRES AGRICOLES

"LABASTIDE" - 47180 SAINTE BAZEILLE

SCEA DE JADAS - M. Stéphane JADAS - "Labastide" - 47180 SAINTE BAZEILLE

1 / 750°

EI.KPK

4b

L'atelier d'architecture F. JOLY-SEIARI

Architecte D.P.L.G.
13 Place Papon-Lagrave
47260 GRANGES / LOT
Tél. 05 53 79 50 60 - Fax 05 53 79 02 02
Siret : 410 435 039 00016

SCEA JADAS

Lieu dit "Labastide"
47180 SAINTE BAZEILLE
SIRET : 443 126 200 00024 - APE 0113Z

Réf. : PC SCEA JADAS-2020.04.29 N° dossier : 20044 Dessinateur : br 11.05.2020

Atelier d'architecture frederic joly
S.E.L.A.R.L. au capital de 100.000.000€ - R.C.B. Agen 480 438 839 - N°SIRET 480 438 839 00032

13 Place Papon Lagrave, 47260 GRANGES SUR LOT
• Tél : 05.53.79.50.60 • Fax : 05.53.79.02.02 • E-mail : archijoly@archijoly.fr

SIGNATURE ARCHITECTE

NOTA : Ces plans, destinés au permis de construire, sont uniquement destinés aux démarches administratives. Ils ne peuvent donc pas servir de plans d'exécution. Ces plans sont notre propriété exclusive. Ils ne peuvent être copiés ou reproduits, même partiellement, ni communiqués à des tiers sans notre autorisation expresse.

SIGNATURE MAITRE D'OUVRAGE

150.00

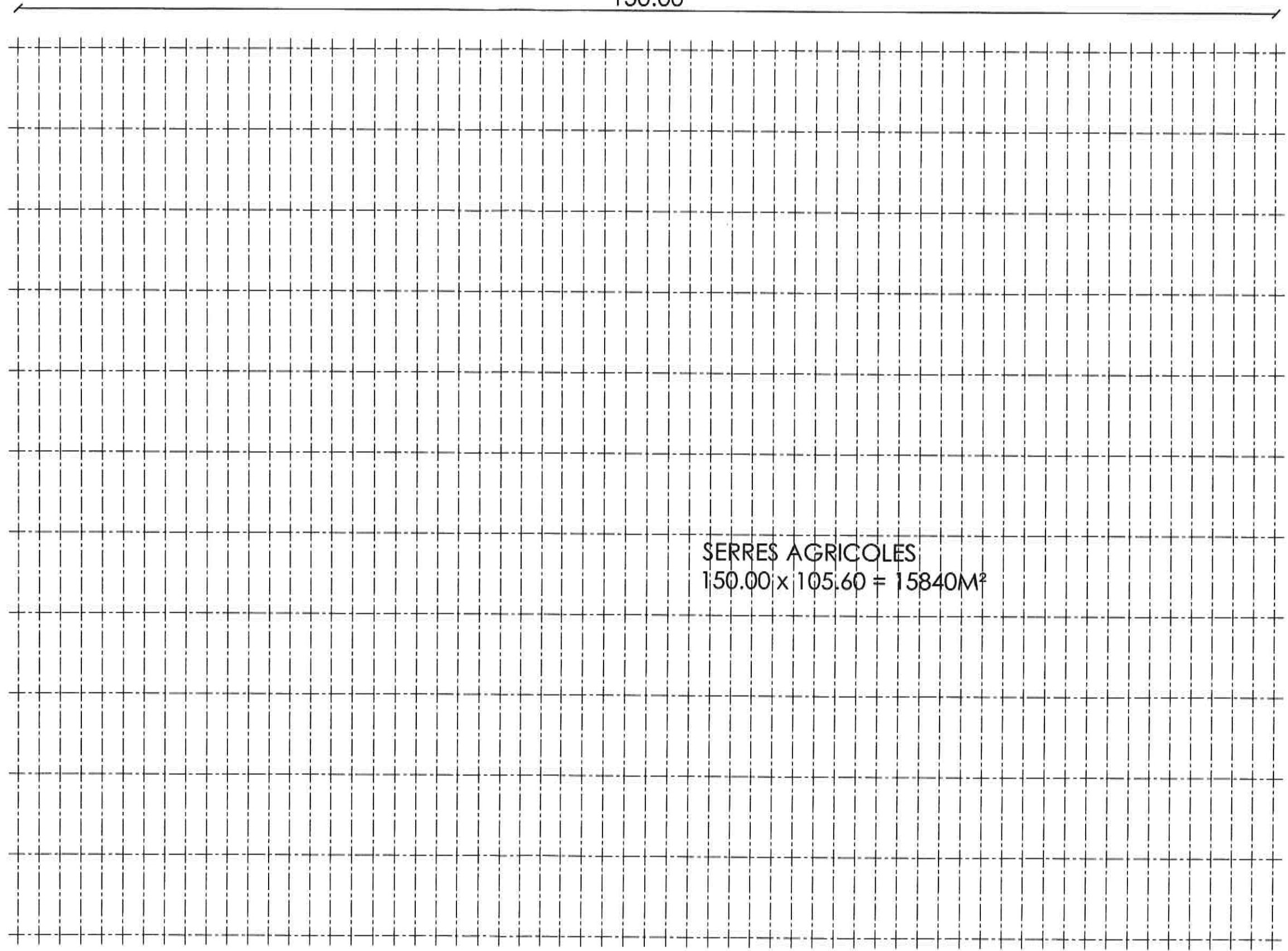
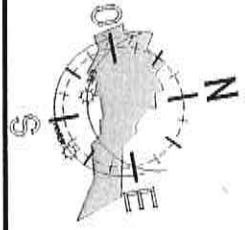

105.60 = 11 x 9.60

SERRES AGRICOLES
150.00 x 105.60 = 15840M²

PLAN "PROJET"

1 / 500°

CONSTRUCTION DE 15840M² DE SERRES AGRICOLES

EI.KPK

"LABASTIDE" - 47180 SAINTE BAZEILLE

SCEA DE JADAS - M. Stéphane JADAS - "Labastide" - 47180 SAINTE BAZEILLE

4c

Réf. : PC SCEA JADAS-2020.04.29 N° dossier : 20044 Dessinateur : br 11.05.2020

Atelier d'architecture frederic joly
S.E.L.A.H.L. au capital de 100.000.000€ - R.C.S. Agde 430 430 839 - N°SIRET 430 430 839 00027

13 Place Papon Lagrave, 47260 GRANGES SUR LOT
• Tél : 05.53.79.50.60 • Fax : 05.53.79.02.02 • E-mail : archijoly@archijoly.fr

L'atelier d'architecture F. JOLY SEIARI

Architecte D.P.L.G.
13 Place Papon Lagrave
47260 GRANGES SUR LOT
Tél. 05 53 79 50 60 - Fax 05 53 79 02 02
SIRET 430 430 839 00016

SIGNATURE ARCHITECTE

NOTA : Ces plans, destinés au permis de construire, sont uniquement destinés aux démarches administratives. Ils ne peuvent donc pas servir de plans d'exécution. Ces plans sont notre propriété exclusive. Ils ne peuvent être copiés ou reproduits, même partiellement, ni communiqués à des tiers sans notre autorisation expresse.

SCEA JADAS
Lieu dit "Labastide"
47180 SAINTE BAZEILLE
SIRET : 443 136 380 00024 - APE 0113Z

SIGNATURE MAITRE D'OUVRAGE

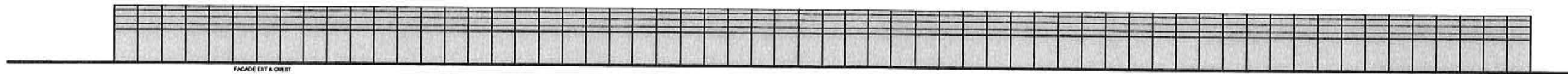
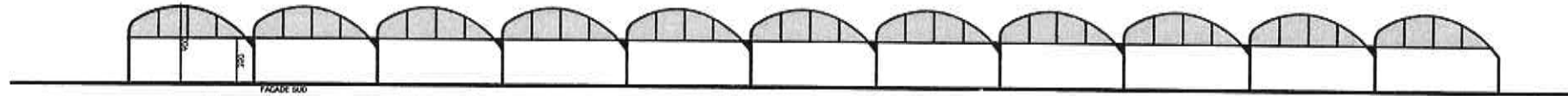
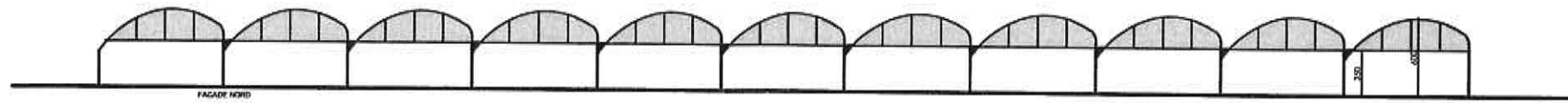
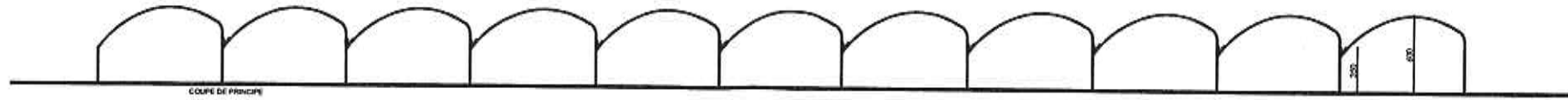

COUPE & FACADES "PROJET"
CONSTRUCTION DE 15840M² DE SERRES AGRICOLES
 "LABASTIDE" - 47180 SAINTE BAZEILLE
 SCEA DE JADAS - M. Stéphane JADAS - "Labastide" - 47180 SAINTE BAZEILLE

1 / 500°
 EI.KPK
 4d

L'atelier d'architecture F. JOLY SELARI
 Architecte D.P.L.G.
 13, Place Papon Lagrave
 47260 GRANGES / LOT
 Tél. 05 53 79 50 60 - Fax 05 53 79 02 02
 Siret 496 436 839 0016

SCEA JADAS
 Lieu dit "Labastide"
 47180 SAINTE BAZEILLE
 SIRET : 443 126 986 0024 - APE 0113Z

Réf. : PC SCEA JADAS-2020.04.29 N° dossier : 20044 Dessinateur : br 11.05.2020
Atelier d'architecture frederic joly
S.E.L.A.R.L. au capital de 100 000,000€ - R.C.S. Agen 480 436 839 - N°SIRET 490 436 839 00032

13 Place Papon Lagrave, 47260 GRANGES SUR LOT
 • Tél : 05.53.79.50.60 • Fax : 05.53.79.02.02 • E-mail : archijoly@archijoly.fr

SIGNATURE ARCHITECTE

SIGNATURE MAITRE D'OUVRAGE

NOTA : Ces plans, datés au permis de construire, sont uniquement destinés aux démarches administratives. Ils ne peuvent donc pas servir de plans d'exécution. Ces plans sont notre propriété exclusive. Ils ne peuvent être copiés ou reproduits, même partiellement, ni communiqués à des tiers sans notre autorisation expresse.