

Demande d'examen au cas par cas préalable à la réalisation éventuelle d'une évaluation environnementale

Article R. 122-3 du code de l'environnement

*Ce formulaire sera publié sur le site internet de l'autorité environnementale
Avant de remplir cette demande, lire attentivement la notice explicative*

Cadre réservé à l'autorité environnementale

Date de réception :

30/07/20

Dossier complet le :

30/07/20

N° d'enregistrement :

2020-009982

1. Intitulé du projet

Projet de défrichement pour une mise en culture biologique sur la commune d'Escource.

2. Identification du (ou des) maître(s) d'ouvrage ou du (ou des) pétitionnaire(s)

2.1 Personne physique

Nom DUBES

Prénom Aurélien

2.2 Personne morale

Dénomination ou raison sociale

-

Nom, prénom et qualité de la personne
habilitée à représenter la personne morale

-

RCS / SIRET

□□□□ □□□□ □□□□ □□□□□□

Forme juridique

□□□□□□□□□□

Joignez à votre demande l'annexe obligatoire n°1

3. Catégorie(s) applicable(s) du tableau des seuils et critères annexé à l'article R. 122-2 du code de l'environnement et dimensionnement correspondant du projet

N° de catégorie et sous catégorie	Caractéristiques du projet au regard des seuils et critères de la catégorie (Préciser les éventuelles rubriques issues d'autres nomenclatures (ICPE, IOTA, etc.))
47. b)	Déboisements en vue de la reconversion de sols. Reconversion des sols, portant sur une superficie totale, même fragmentée, de plus de 0,5 hectare.

4. Caractéristiques générales du projet

Doivent être annexées au présent formulaire les pièces énoncées à la rubrique 8.1 du formulaire

4.1 Nature du projet, y compris les éventuels travaux de démolition

Mise en culture biologique sur la commune d'Escource à environ 4 km au Sud-Ouest du centre bourg de la commune.

Défrichement de 1,35 ha préalable à la mise en culture sur la commune d'Escource (40).

Le projet sera accessible via la route de Mimizan (RD 44) puis la "Qua Sencey".

4.2 Objectifs du projet

L'objectif de ce projet est une mise en culture biologique sur la commune d'Escource (40). Il s'agira d'une rotation longue entre des céréales et des légumineuses.

4.3 Décrivez sommairement le projet

4.3.1 dans sa phase travaux

Les premiers travaux consisteront à nettoyer le site : coupe de la végétation, dessouchage et gyrobroyage lourd.

Quelques arbres présents sur site et non gênant pour la réalisation des cultures prévus seront conservés (préservation des angles de cultures).

Une irrigation sera faite. Puis la mise en culture sera enfin réalisé.

Les travaux sont prévus pour une durée de 6 mois et débiteront à l'automne 2020 dès validations des autorisations administratives.

4.3.2 dans sa phase d'exploitation

Une rotation longue est prévue entre des céréales et des légumineuses.

La phase d'exploitation concernera la mise en culture biologique des terres.

4.4 A quelle(s) procédure(s) administrative(s) d'autorisation le projet a-t-il été ou sera-t-il soumis ?

La décision de l'autorité environnementale devra être jointe au(x) dossier(s) d'autorisation(s).

- Autorisation de défrichement

4.5 Dimensions et caractéristiques du projet et superficie globale de l'opération - préciser les unités de mesure utilisées

Grandeurs caractéristiques	Valeur(s)
Surface globale du projet	1,35 ha

4.6 Localisation du projet

Adresse et commune(s)
d'implantation

Parcelle P 229p
40210 Escource

Coordonnées géographiques¹

Long. 1° 04' 46" O Lat. 44° 09' 03" N

Pour les catégories 5° a), 6° a), b) et c), 7° a), 9° a), 10°, 11° a) et b), 22°, 32°, 34°, 38° ; 43° a) et b) de l'annexe à l'article R. 122-2 du code de l'environnement :

Point de départ :

Long. ° ' " Lat. ° ' "

Point d'arrivée :

Long. ° ' " Lat. ° ' "

Communes traversées :

Joignez à votre demande les annexes n° 2 à 6

4.7 S'agit-il d'une modification/extension d'une installation ou d'un ouvrage existant ?

Oui

Non

4.7.1 Si oui, cette installation ou cet ouvrage a-t-il fait l'objet d'une évaluation environnementale ?

Oui

Non

4.7.2 Si oui, décrivez sommairement les différentes composantes de votre projet et indiquez à quelle date il a été autorisé ?

Il s'agit de l'extension d'une parcelle agricole (actuellement en jachère). Cette dernière est cultivée depuis plus d'une cinquantaine d'année.

¹ Pour l'outre-mer, voir notice explicative

5. Sensibilité environnementale de la zone d'implantation envisagée

Afin de réunir les informations nécessaires pour remplir le tableau ci-dessous, vous pouvez vous rapprocher des services instructeurs, et vous référer notamment à l'outil de cartographie interactive CARMEN, disponible sur le site de chaque direction régionale.

Le site Internet du ministère de l'environnement vous propose un regroupement de ces données environnementales par région, à l'adresse suivante : <http://www.developpement-durable.gouv.fr/-Les-donnees-environnementales-.html>.

Cette plateforme vous indiquera la définition de chacune des zones citées dans le formulaire.

Vous pouvez également retrouver la cartographie d'une partie de ces informations sur le site de l'inventaire national du patrimoine naturel (<http://inpn.mnhn.fr/zone/sinp/espaces/viewer/>).

Le projet se situe-t-il :	Oui	Non	Lequel/Laquelle ?
Dans une zone naturelle d'intérêt écologique, faunistique et floristique de type I ou II (ZNIEFF) ?	<input type="checkbox"/>	<input checked="" type="checkbox"/>	ZNIEFF 2 "Zones humides d'arrière-dune du Pays de born" présente à 450 m à l'Est du projet (aucune liaison fonctionnelle écologique recensée)
En zone de montagne ?	<input type="checkbox"/>	<input checked="" type="checkbox"/>	
Dans une zone couverte par un arrêté de protection de biotope ?	<input type="checkbox"/>	<input checked="" type="checkbox"/>	
Sur le territoire d'une commune littorale ?	<input type="checkbox"/>	<input checked="" type="checkbox"/>	
Dans un parc national, un parc naturel marin, une réserve naturelle (nationale ou régionale), une zone de conservation halieutique ou un parc naturel régional ?	<input type="checkbox"/>	<input checked="" type="checkbox"/>	Le projet se situe à plus de 8 km du Parc Naturel Régional des Landes de Gascogne.
Sur un territoire couvert par un plan de prévention du bruit, arrêté ou le cas échéant, en cours d'élaboration ?	<input type="checkbox"/>	<input checked="" type="checkbox"/>	
Dans un bien inscrit au patrimoine mondial ou sa zone tampon, un monument historique ou ses abords ou un site patrimonial remarquable ?	<input type="checkbox"/>	<input checked="" type="checkbox"/>	

Dans une zone humide ayant fait l'objet d'une délimitation ?	<input type="checkbox"/>	<input checked="" type="checkbox"/>	
Dans une commune couverte par un plan de prévention des risques naturels prévisibles (PPRN) ou par un plan de prévention des risques technologiques (PPRT) ? si oui, est-il prescrit ou approuvé ?	<input type="checkbox"/>	<input checked="" type="checkbox"/>	<p>Selon le site georisques.gouv.fr, le projet est concerné par les risques :</p> <ul style="list-style-type: none"> - lié à l'atmosphère : tempête et grains (vents) - feu de forêt - sismiques, très faible (niveau 1) - zone potentiellement sujette aux inondations de cave.
Dans un site ou sur des sols pollués ?	<input type="checkbox"/>	<input checked="" type="checkbox"/>	
Dans une zone de répartition des eaux ?	<input type="checkbox"/>	<input checked="" type="checkbox"/>	
Dans un périmètre de protection rapprochée d'un captage d'eau destiné à la consommation humaine ou d'eau minérale naturelle?	<input type="checkbox"/>	<input checked="" type="checkbox"/>	
Dans un site inscrit ?	<input type="checkbox"/>	<input checked="" type="checkbox"/>	
Le projet se situe-t-il, dans ou à proximité :	Oui	Non	Lequel et à quelle distance ?
D'un site Natura 2000 ?	<input type="checkbox"/>	<input checked="" type="checkbox"/>	FR7200714 "Zones humides de l'arrière-dune du pays de Born" présent à 1,13 km au Nord-est du projet (aucune liaison écologique fonctionnelle présente).
D'un site classé ?	<input type="checkbox"/>	<input checked="" type="checkbox"/>	

6. Caractéristiques de l'impact potentiel du projet sur l'environnement et la santé humaine au vu des informations disponibles

6.1 Le projet envisagé est-il susceptible d'avoir les incidences notables suivantes ?

Veillez compléter le tableau suivant :

Incidences potentielles		Oui	Non	De quelle nature ? De quelle importance ? <i>Appréciez sommairement l'impact potentiel</i>
Ressources	Engendre-t-il des prélèvements d'eau ? Si oui, dans quel milieu ?	<input checked="" type="checkbox"/>	<input type="checkbox"/>	Une consommation supplémentaire d'eau est à prévoir pour l'arrosage des cultures au droit du projet. Aucun nouveau forage ne sera créé. En effet, un forage est déjà présent à l'Est au niveau de l'ancienne parcelle agricole. La nappe phréatique superficielle sera captée pour l'irrigation.
	Impliquera-t-il des drainages / ou des modifications prévisibles des masses d'eau souterraines ?	<input type="checkbox"/>	<input checked="" type="checkbox"/>	
	Est-il excédentaire en matériaux ?	<input type="checkbox"/>	<input checked="" type="checkbox"/>	
	Est-il déficitaire en matériaux ? Si oui, utilise-t-il les ressources naturelles du sol ou du sous-sol ?	<input type="checkbox"/>	<input checked="" type="checkbox"/>	
Milieu naturel	Est-il susceptible d'entraîner des perturbations, des dégradations, des destructions de la biodiversité existante : faune, flore, habitats, continuités écologiques ?	<input checked="" type="checkbox"/>	<input type="checkbox"/>	Une perturbation aura nécessairement lieu en phase travaux via les dérangements par les engins de chantiers. Toutefois, il s'agit d'une zone possédant des enjeux écologiques faibles.
	Si le projet est situé dans ou à proximité d'un site Natura 2000, est-il susceptible d'avoir un impact sur un habitat / une espèce inscrit(e) au Formulaire Standard de Données du site ?	<input type="checkbox"/>	<input checked="" type="checkbox"/>	

	Est-il susceptible d'avoir des incidences sur les autres zones à sensibilité particulière énumérées au 5.2 du présent formulaire ?	<input type="checkbox"/>	<input checked="" type="checkbox"/>	
	Engendre-t-il la consommation d'espaces naturels, agricoles, forestiers, maritimes ?	<input checked="" type="checkbox"/>	<input type="checkbox"/>	Consommation de 1,35 ha de parcelles sylvicoles.
Risques	Est-il concerné par des risques technologiques ?	<input type="checkbox"/>	<input checked="" type="checkbox"/>	
	Est-il concerné par des risques naturels ?	<input checked="" type="checkbox"/>	<input type="checkbox"/>	Risque incendie, sismique et tempête.
	Engendre-t-il des risques sanitaires ? Est-il concerné par des risques sanitaires ?	<input type="checkbox"/> <input type="checkbox"/>	<input checked="" type="checkbox"/> <input checked="" type="checkbox"/>	
Nuisances	Engendre-t-il des déplacements/des trafics	<input checked="" type="checkbox"/>	<input type="checkbox"/>	Lors du déboisement, l'ensemble des engins nécessaires à la réalisation des travaux de défrichage entraîneront des déplacements à l'échelle locale. Lors de sa phase d'exploitation, l'agriculteur utilisera des engins agricoles afin de cultiver sa parcelle.
	Est-il source de bruit ? Est-il concerné par des nuisances sonores ?	<input checked="" type="checkbox"/> <input checked="" type="checkbox"/>	<input type="checkbox"/> <input type="checkbox"/>	En phase travaux, du bruit sera émis temporairement par les engins sylvicoles (abatteuse, débardeuse, broyeur). En phase exploitation, le bruit sera limité. Peu d'habitation sont présentes aux alentours. Le projet se situe en limite d'une ancienne parcelle agricole qui sera à nouveau exploitée.

	<p>Engendre-t-il des odeurs ?</p> <p>Est-il concerné par des nuisances olfactives ?</p>	<input checked="" type="checkbox"/>	<input type="checkbox"/>	<p>Limité à 2 journées par an, lors des épandages de matière organique</p>
	<p>Engendre-t-il des vibrations ?</p> <p>Est-il concerné par des vibrations ?</p>	<input checked="" type="checkbox"/>	<input type="checkbox"/>	<p>En phase travaux, des vibrations auront lieux (engins sylvicoles).</p> <p>En phase d'activité, les vibrations seront faibles à nulles, uniquement provoquées par les véhicules agricoles.</p>
	<p>Engendre-t-il des émissions lumineuses?</p> <p>Est-il concerné par des émissions lumineuses ?</p>	<input type="checkbox"/>	<input checked="" type="checkbox"/>	
Emissions	<p>Engendre-t-il des rejets dans l'air ?</p>	<input type="checkbox"/>	<input checked="" type="checkbox"/>	<p>Outre ceux issus de l'utilisation d'engins sylvicoles et agricoles, pas de rejets polluants dans l'air.</p>
	<p>Engendre-t-il des rejets liquides ?</p> <p>Si oui, dans quel milieu ?</p>	<input checked="" type="checkbox"/>	<input type="checkbox"/>	<p>Lors de l'irrigation, l'eau qui ne sera pas absorbée par les végétaux cultivés rejoindra la nappe phréatique par infiltration.</p>
	<p>Engendre-t-il des effluents ?</p>	<input type="checkbox"/>	<input checked="" type="checkbox"/>	
	<p>Engendre-t-il la production de déchets non dangereux, inertes, dangereux ?</p>	<input type="checkbox"/>	<input checked="" type="checkbox"/>	

Patrimoine / Cadre de vie / Population	Est-il susceptible de porter atteinte au patrimoine architectural, culturel, archéologique et paysager ?	<input type="checkbox"/>	<input checked="" type="checkbox"/>	
	Engendre-t-il des modifications sur les activités humaines (agriculture, sylviculture, urbanisme, aménagements), notamment l'usage du sol?	<input type="checkbox"/>	<input checked="" type="checkbox"/>	<p>Environ 1,35 ha de surfaces forestières seront consommé. La commune d'Escource conservera plus de 9 000 ha de forêts.</p> <p>Le projet concerne moins de 0.015 % de la surface forestière communale.</p>

6.2 Les incidences du projet identifiées au 6.1 sont-elles susceptibles d'être cumulées avec d'autres projets existants ou approuvés ?

Oui Non Si oui, décrivez lesquelles :

6.3 Les incidences du projet identifiées au 6.1 sont-elles susceptibles d'avoir des effets de nature transfrontière ?

Oui Non Si oui, décrivez lesquels :

6.4 Description, le cas échéant, des mesures et des caractéristiques du projet destinées à éviter ou réduire les effets négatifs notables du projet sur l'environnement ou la santé humaine (pour plus de précision, il vous est possible de joindre une annexe traitant de ces éléments) :

Une mesure de réduction concernera la période de réalisation des premiers travaux à réaliser sur le site (abattage des arbres, broyage lourd, ...) qui devront se faire hors période de reproduction des espèces d'oiseaux, d'insectes et de dispersion des amphibiens, c'est-à-dire entre Octobre et Février.

Afin d'éviter les impacts sur l'ensemble des espèces de faune et de flore présentes autour du site, une mesure d'évitement simple consistera à réaliser les travaux uniquement sur des sols humides, ou à procéder à un arrosage du sol lors de la phase travaux. Ainsi, les impacts à court terme sur la faune seront réduits.

7. Auto-évaluation (facultatif)

Au regard du formulaire rempli, estimez-vous qu'il est nécessaire que votre projet fasse l'objet d'une évaluation environnementale ou qu'il devrait en être dispensé ? Expliquez pourquoi.

Surface de boisements et taux de boisements très importants sur la commune d'Escource (9 044 ha de forêt, soit 88 % de la surface communale) ce qui limite fortement l'impact de ce défrichement.

Le secteur possède un enjeu écologique faible, sans liaison fonctionnelle écologique avec les zonages patrimoniaux présents aux alentours. Le maître d'ouvrage respectera les mesures d'évitement et de réduction (Cf. § 6.4 ci-dessus) ce qui permettra de diminuer considérablement les incidences du projet sur l'environnement.

De plus, le projet participera à créer des produits agricoles locaux ce qui renforcera l'indépendance alimentaire de la région et participera au développement économique d'un jeune agriculteur.

8. Annexes

8.1 Annexes obligatoires

Objet		
1	Document CERFA n°14734 intitulé « informations nominatives relatives au maître d'ouvrage ou pétitionnaire » - non publié ;	<input checked="" type="checkbox"/>
2	Un plan de situation au 1/25 000 ou, à défaut, à une échelle comprise entre 1/16 000 et 1/64 000 (Il peut s'agir d'extraits cartographiques du document d'urbanisme s'il existe) ;	<input checked="" type="checkbox"/>
3	Au minimum, 2 photographies datées de la zone d'implantation, avec une localisation cartographique des prises de vue, l'une devant permettre de situer le projet dans l'environnement proche et l'autre de le situer dans le paysage lointain ;	<input checked="" type="checkbox"/>
4	Un plan du projet <u>ou</u> , pour les travaux, ouvrages ou aménagements visés aux catégories 5° a), 6° b) et c), 7°, 9°, 10°, 11°, 12°, 13°, 22°, 32, 38° ; 43° a) et b) de l'annexe à l'article R. 122-2 du code de l'environnement un projet de tracé ou une enveloppe de tracé ;	<input checked="" type="checkbox"/>
5	Sauf pour les travaux, ouvrages ou aménagements visés aux 5° a), 6° b) et c), 7°, 9°, 10°, 11°, 12°, 13°, 22°, 32, 38° ; 43° a) et b) de l'annexe à l'article R. 122-2 du code de l'environnement : plan des abords du projet (100 mètres au minimum) pouvant prendre la forme de photos aériennes datées et complétées si nécessaire selon les évolutions récentes, à une échelle comprise entre 1/2 000 et 1/5 000. Ce plan devra préciser l'affectation des constructions et terrains avoisinants ainsi que les canaux, plans d'eau et cours d'eau ;	<input checked="" type="checkbox"/>
6	Si le projet est situé dans un site Natura 2000, un plan de situation détaillé du projet par rapport à ce site. Dans les autres cas, une carte permettant de localiser le projet par rapport aux sites Natura 2000 sur lesquels le projet est susceptible d'avoir des effets.	<input checked="" type="checkbox"/>

8.2 Autres annexes volontairement transmises par le maître d'ouvrage ou pétitionnaire

Veillez compléter le tableau ci-joint en indiquant les annexes jointes au présent formulaire d'évaluation, ainsi que les parties auxquelles elles se rattachent

Objet
Diagnostic écologique sommaire (comprenant les annexes obligatoires 2 à 6)

9. Engagement et signature

Je certifie sur l'honneur l'exactitude des renseignements ci-dessus

Fait à

GAÏTES

le,

29/07/20

Signature

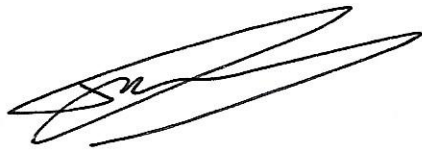

Insérez votre signature en cliquant sur le cadre ci-dessus

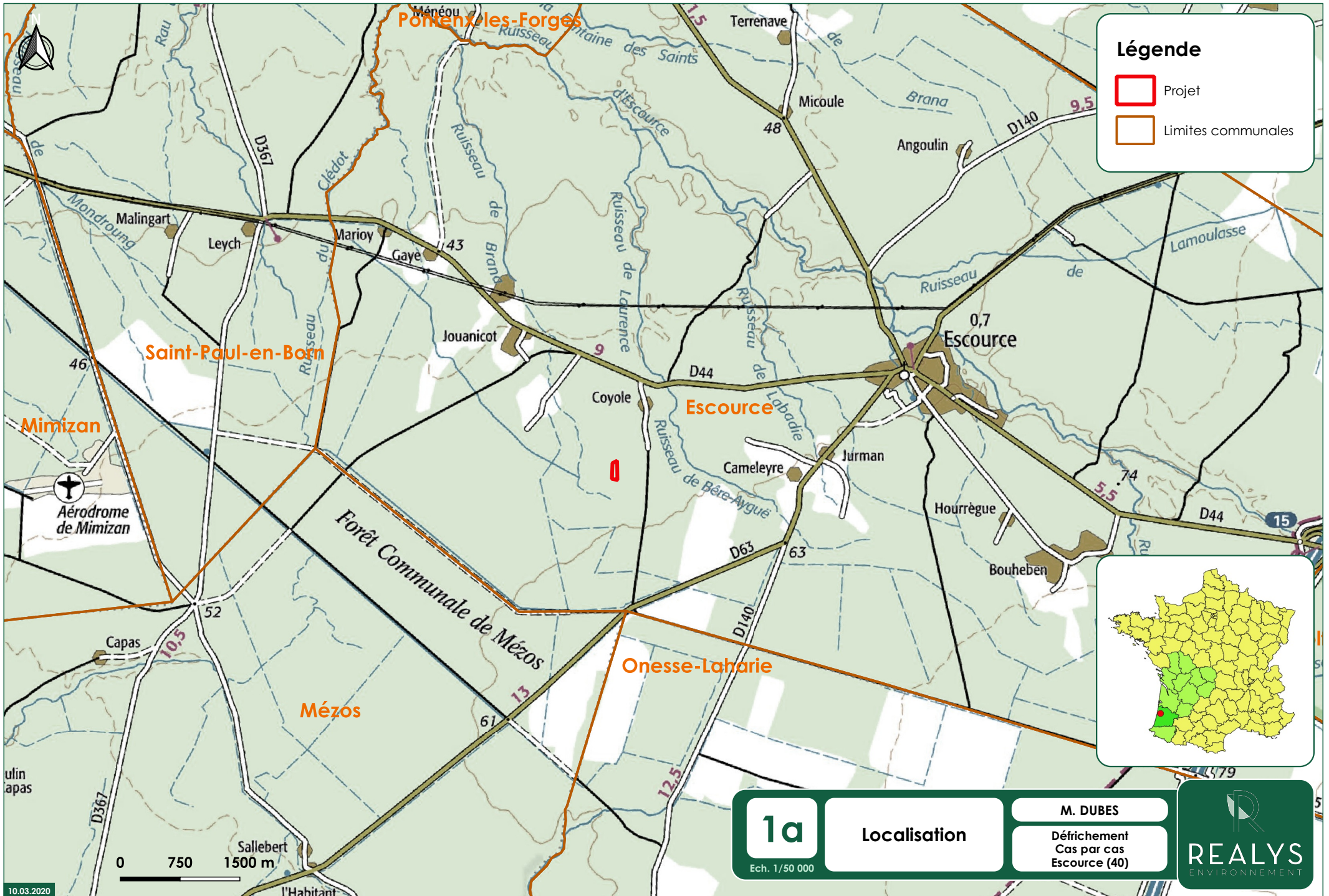

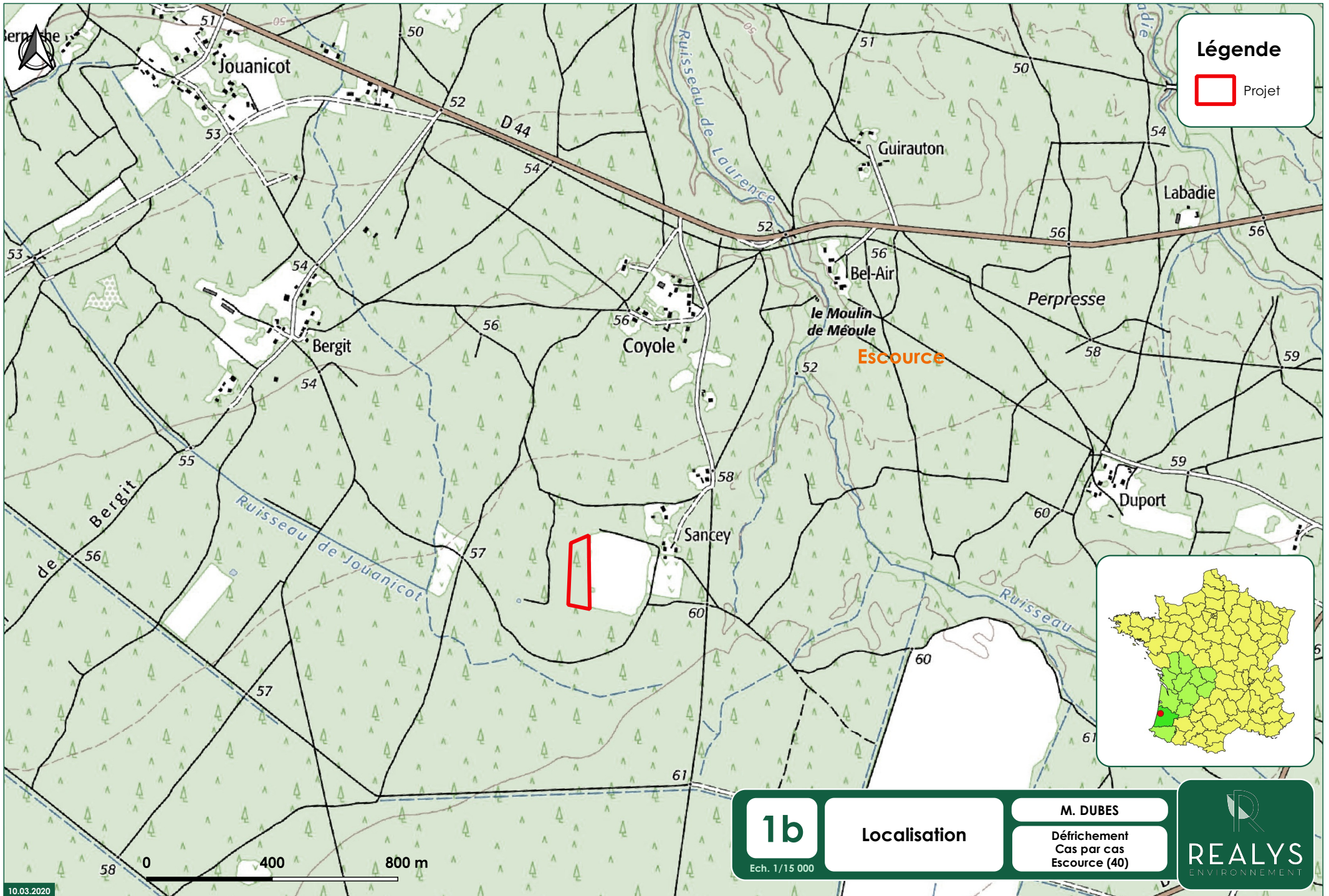

Légende

 Projet

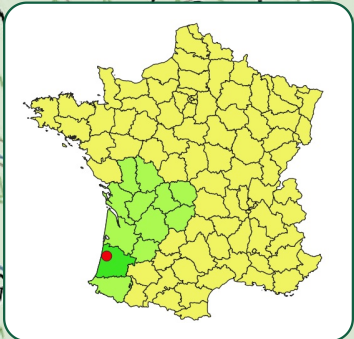

1b

Ech. 1/15 000

Localisation

M. DUBES

Défrichement
Cas par cas
Escource (40)



Département :
LANDES

Commune :
ESCOURCE

2

Ech. 1/2 500

Situation
cadastrale

M. DUBES

Défrichement
Cas par cas
Escource (40)



Section : P
Feuille : 000 P 01

Échelle d'origine : 1/2500
Échelle d'édition : 1/2500

Date d'édition : 10/03/2020
(fuseau horaire de Paris)

Coordonnées en projection : RGF93CC44
©2017 Ministère de l'Action et des
Comptes publics

Cet extrait de plan vous est délivré par :

cadastre.gouv.fr

Légende



Projet

0 50 100 m

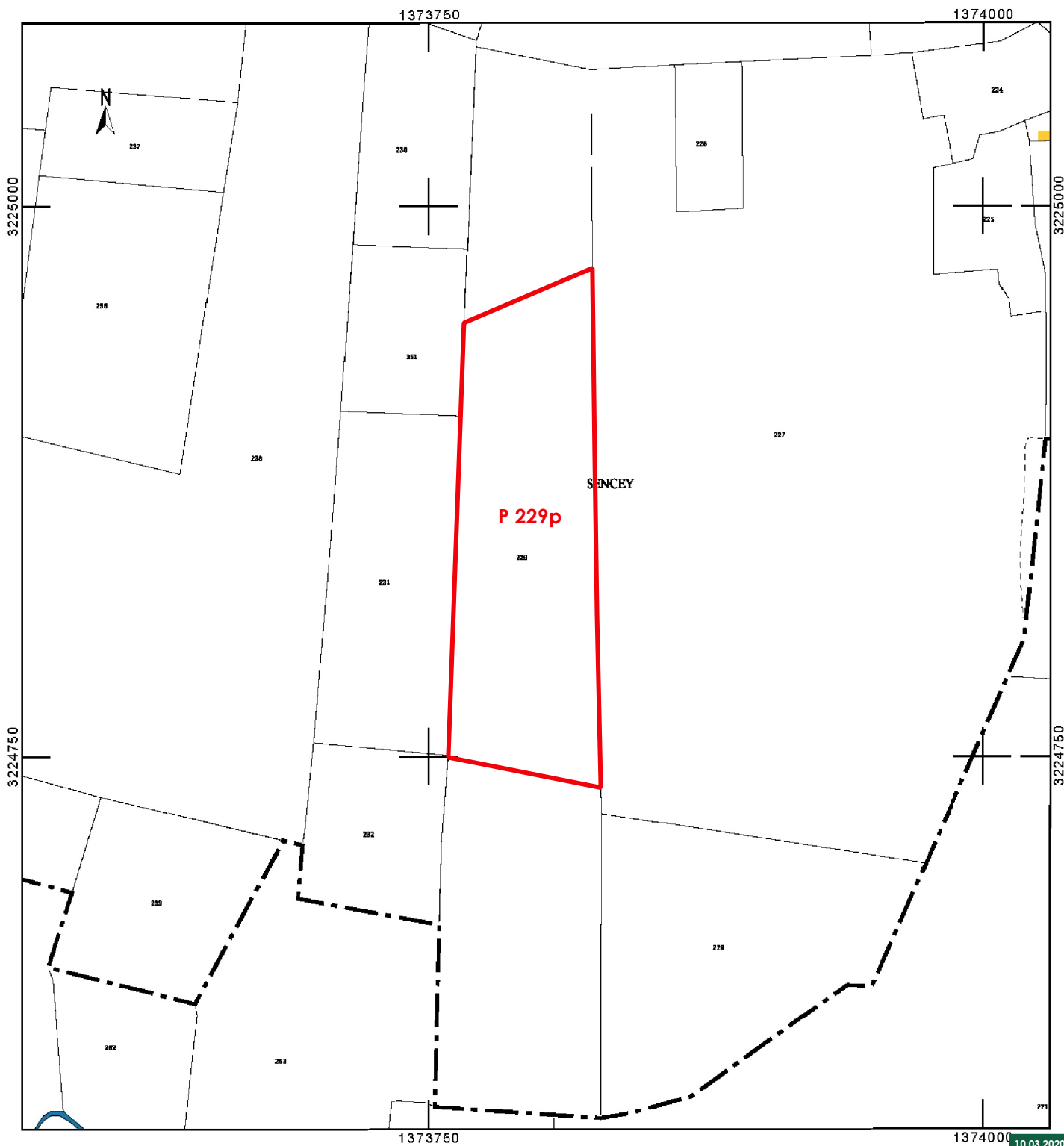



Figure 3 : Prise de vue n°1



Figure 4 : Prise de vue n°2



Figure 5 : Prise de vue n°3



Figure 6 : Prise de vue n°4



Légende



Projet



Zone d'étude

Habitats favorables



Habitat favorable à la Fauvette pitchou

0 50 100 m

12.03.2020

6

Ech. 1/2 000

Espèces
patrimoniales

M. DUBES

Défrichement
Cas par cas
Escource (40)

REALYS
ENVIRONNEMENT