

Réalisation : DREAL NAY/MICAT le 12/02/2020

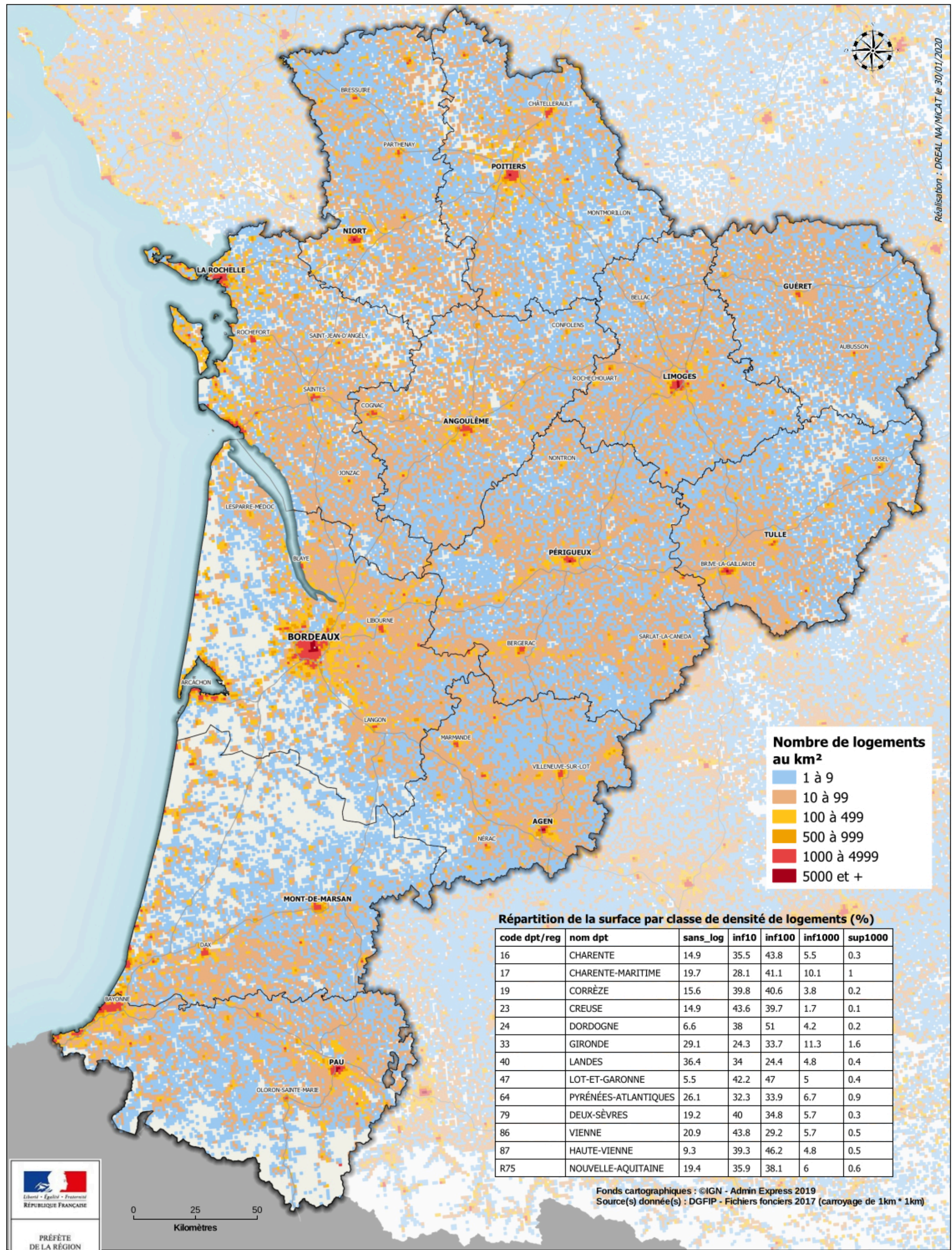

**Nombre de logements au km<sup>2</sup>**

- 1 à 9
- 10 à 99
- 100 à 499
- 500 à 999
- 1000 à 4999
- 5000 et +

**Répartition de la surface par classe de densité de logements (%)**

code dpt/reg	nom dpt	sans_log	inf10	inf100	inf1000	sup1000
16	CHARENTE	14.9	35.5	43.8	5.5	0.3
17	CHARENTE-MARITIME	19.7	28.1	41.1	10.1	1
19	CORRÈZE	15.6	39.8	40.6	3.8	0.2
23	CREUSE	14.9	43.6	39.7	1.7	0.1
24	DORDOGNE	6.6	38	51	4.2	0.2
33	GIRONDE	29.1	24.3	33.7	11.3	1.6
40	LANDES	36.4	34	24.4	4.8	0.4
47	LOT-ET-GARONNE	5.5	42.2	47	5	0.4
64	PYRÉNÉES-ATLANTIQUES	26.1	32.3	33.9	6.7	0.9
79	DEUX-SÈVRES	19.2	40	34.8	5.7	0.3
86	VIENNE	20.9	43.8	29.2	5.7	0.5
87	HAUTE-VIENNE	9.3	39.3	46.2	4.8	0.5
R75	NOUVELLE-AQUITAINE	19.4	35.9	38.1	6	0.6

Fonds cartographiques : ©IGN - Admin Express 2019  
Source(s) donnée(s) : DGFIP - Fichiers fonciers 2017 (carroyage de 1km \* 1km)

PRÉFÈTE  
DE LA RÉGION  
NOUVELLE-AQUITAINE

0 25 50  
Kilomètres

Réalisation : DREAL N/A/MICAT le 30/01/2020

# Établissements publics de Coopération Intercommunale au 1er octobre 2019

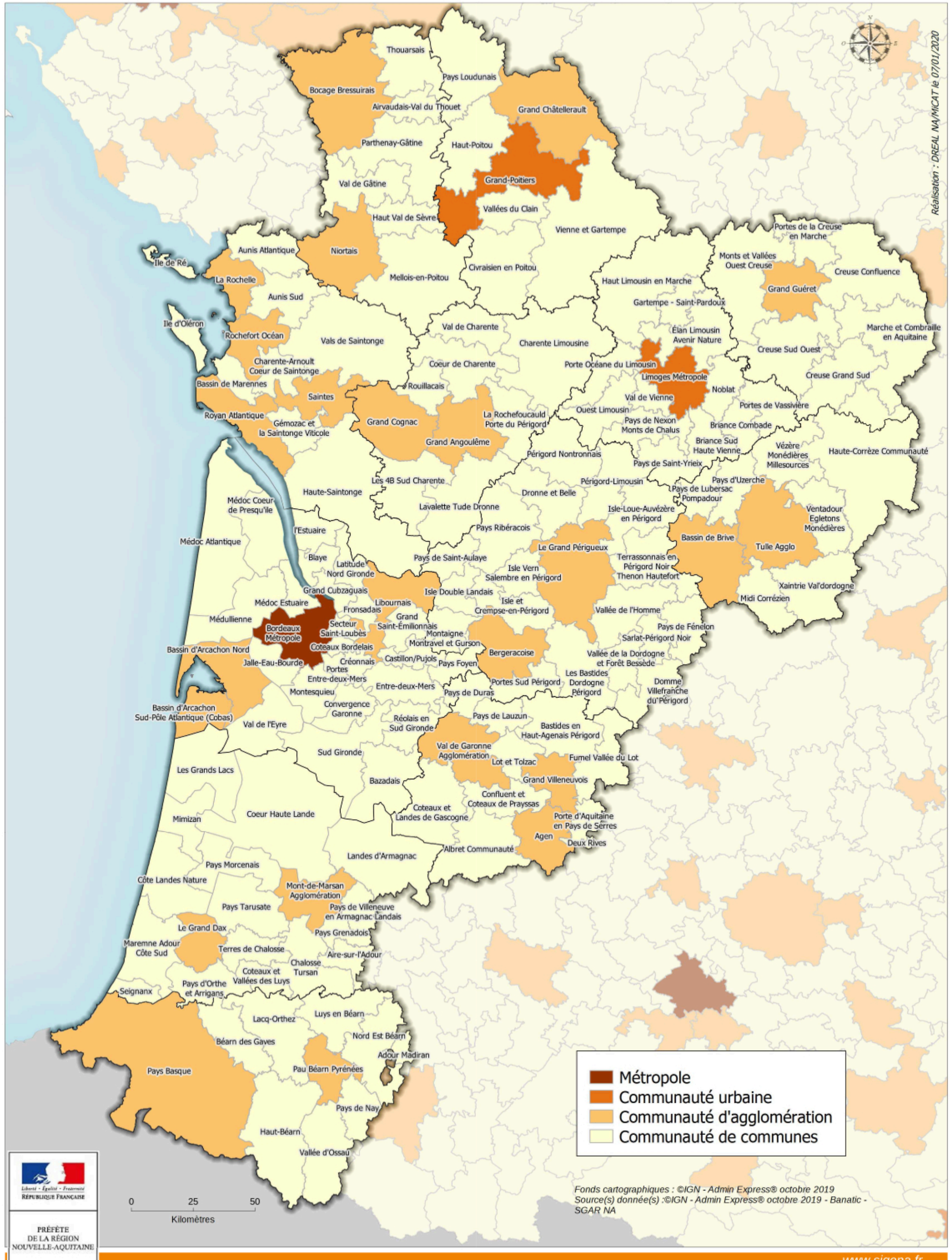

Réalisation : DREAL N/A/MICAT le 07/01/2020



Fonds cartographiques : ©IGN - Admin Express® octobre 2019  
Source(s) donnée(s) : ©IGN - Admin Express® octobre 2019 - Banatic - SGAR NA

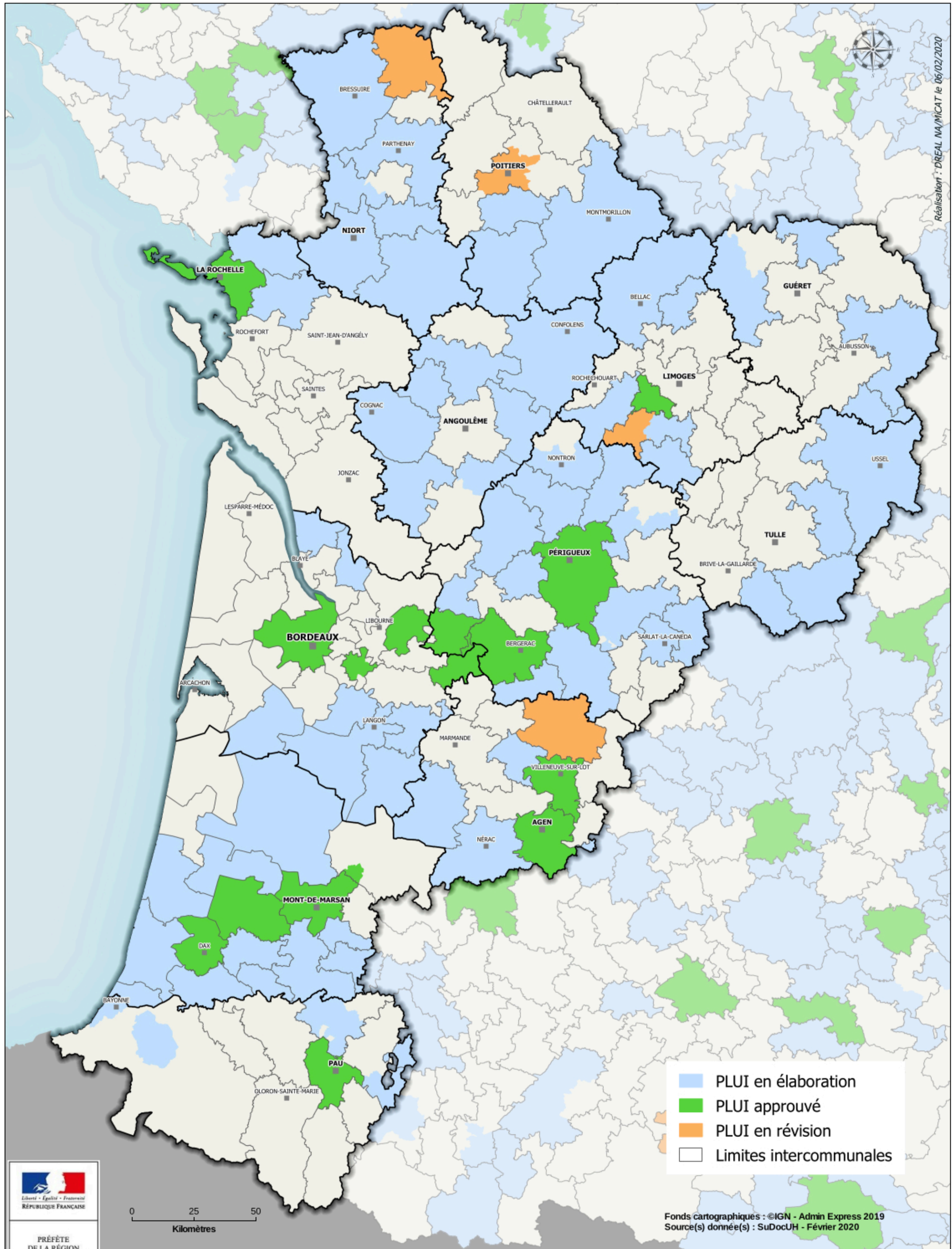

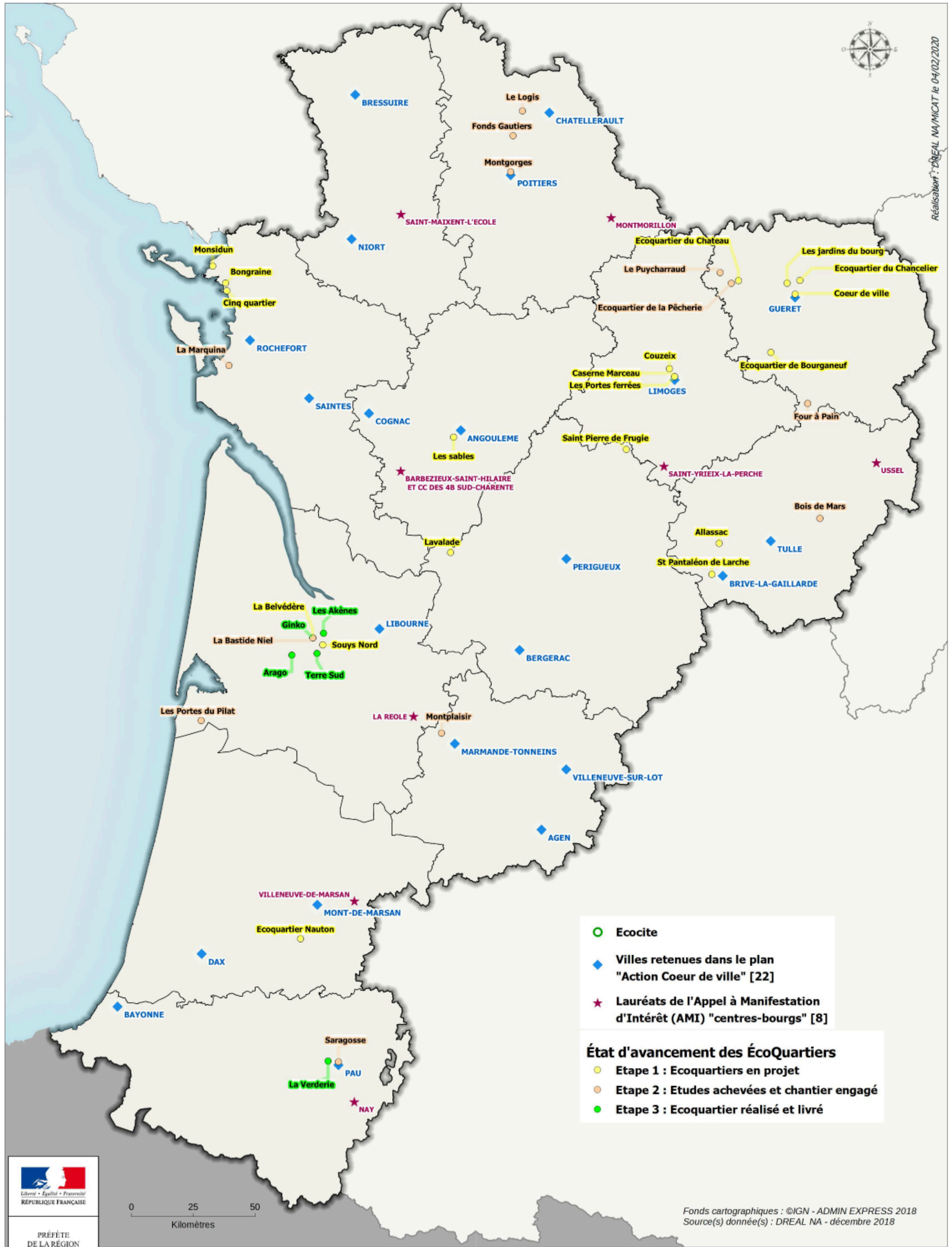

Réalisation : DREAL NAY/MICAT le 04/02/2020

