



Liberté • Égalité • Fraternité
RÉPUBLIQUE FRANÇAISE

Ministère chargé
de l'environnement

Demande d'examen au cas par cas préalable à la réalisation d'une étude d'impact

Article R. 122-3 du code de l'environnement



N° 14734*02

*Ce formulaire n'est pas applicable aux installations classées pour la protection
de l'environnement*

*Ce formulaire complété sera publié sur le site internet de l'autorité administrative de l'Etat
compétente en matière d'environnement*

Avant de remplir cette demande, lire attentivement la notice explicative

Date de réception - 4 FEV. 2013	Cadre réservé à l'administration Dossier complet le - 4 FEV. 2013	N° d'enregistrement F056-13-P0069
---	---	---

1. Intitulé du projet

REAMENAGEMENT D'UN TERRAIN DE CAMPING DEUX ETOILES SANS AUGMENTATION DE LA CAPACITE D'ACCUEIL

2. Identification du maître d'ouvrage ou du pétitionnaire

2.1 Personne physique

Nom Prénom

2.2 Personne morale

Dénomination ou raison sociale

Nom, prénom et qualité de la personne habilitée à représenter la personne morale

RCS / SIRET Forme juridique

Joignez à votre demande l'annexe obligatoire n°1

3. Rubrique(s) applicable(s) du tableau des seuils et critères annexé à l'article R. 122-2 du code de l'environnement et dimensionnement correspondant du projet

N° de rubrique et sous rubrique	Caractéristiques du projet au regard des seuils et critères de la rubrique
45 ARTICLE R.122-2	REAMENAGEMENT DE 80 EMPLACEMENTS EXISANTS AUTORISES PAR ARRETE PREFECTORAL DU 8 JUIN 1982

4. Caractéristiques générales du projet

Doivent être annexées au présent formulaire les pièces énoncées à la rubrique 8.1 du formulaire

4.1 Nature du projet

REAMENAGEMENT DE 80 EMPLACEMENTS EXISTANTS POUR REpondre AUX NOUVELLES NORMES HANDICAPES ET SECURITE INCENDIE.

4.2 Objectifs du projet

REPONDRE AUX NOUVELLES NORMES HANDICAPES ET SECURITE INCENDIE.

4.3 Décrivez sommairement le projet

4.3.1 dans sa phase de réalisation

REDISTRIBUTION DES 80 EMPLACEMENTS EXISTANTS AVEC ELARGISSEMENT DES VOIRIES.

4.3.2 dans sa phase d'exploitation

AMELIORER LE CADRE DE VIE

4.4.1 A quelle(s) procédure(s) administrative(s) d'autorisation le projet a-t-il été ou sera-t-il soumis ?

La décision de l'autorité administrative de l'Etat compétente en matière d'environnement devra être jointe au(x) dossier(s) d'autorisation(s).

PERMIS DE REAMENAGEMENT

4.4.2 Précisez ici pour quelle procédure d'autorisation ce formulaire est rempli

ARRETE PREFECTORAL DE REAMENAGEMENT

4.5 Dimensions et caractéristiques du projet et superficie globale (assiette) de l'opération - préciser les unités de mesure utilisées

Grandeurs caractéristiques	Valeur
CAMPING EXISTANT D'UNE SURFACE DE 45 714,00	M ²

4.6 Localisation du projet

Adresse et commune(s)
d'implantation

1 ROUTE DE LA BRANDE
DU ROUSSILLON
LIEU DIT
BRANDE DE ROUSSILLON
17250 SAINTE GEMME

Coordonnées géographiques¹

Long. 0 ° 56, 288708 Lat. 45 ° 45, 40, 161

Pour les rubriques 5° a), 6° b) et d), 8°, 10°, 18°, 28° a) et b), 32° ; 41° et 42° :

Point de départ : Long. ___ ° ___ ' ___ " ___ Lat. ___ ° ___ ' ___ " ___

Point d'arrivée : Long. ___ ° ___ ' ___ " ___ Lat. ___ ° ___ ' ___ " ___

Communes traversées :

4.7 S'agit-il d'une modification/extension d'une installation ou d'un ouvrage existant ?

Oui Non

4.7.1 Si oui, cette installation ou cet ouvrage a-t-il fait l'objet d'une étude d'impact ?

Oui Non

4.7.2 Si oui, à quelle date a-t-il été autorisé ?

4.8 Le projet s'inscrit-il dans un programme de travaux ?

Oui Non

Si oui, de quels projets se compose le programme ?

¹ Pour l'outre-mer, voir notice explicative

5. Sensibilité environnementale de la zone d'implantation envisagée

5.1 Occupation des sols

Quel est l'usage actuel des sols sur le lieu de votre projet ?

CAMPING DEUX ETOILES DE 80 EMBLEMES

Existe-t-il un ou plusieurs documents d'urbanisme (ensemble des documents d'urbanisme concernés) réglementant l'occupation des sols sur le lieu/tracé de votre projet ?

Oui Non

Si oui, intitulé et date d'approbation :
Précisez le ou les règlements applicables à la zone du projet

CARTE COMMUNALE EN DATE DU 2004
ZONE SPECIALE DE CONSERVATION ARRETE DU 9 AOUT 2006

Pour les rubriques 33° à 37°, le ou les documents ont-ils fait l'objet d'une évaluation environnementale ?

Oui Non

5.2 Enjeux environnementaux dans la zone d'implantation envisagée :

Complétez le tableau suivant, par tous moyens utiles, notamment à partir des informations disponibles sur le site internet <http://www.developpement-durable.gouv.fr/etude-impact>

Le projet se situe-t-il :	Oui	Non	Lequel/Laquelle ?
dans une zone naturelle d'intérêt écologique, faunistique et floristique de type I ou II (ZNIEFF) ou couverte par un arrêté de protection de biotope ?	<input checked="" type="checkbox"/>	<input type="checkbox"/>	NATURA 2000
en zone de montagne ?	<input type="checkbox"/>	<input checked="" type="checkbox"/>	
sur le territoire d'une commune littorale ?	<input type="checkbox"/>	<input checked="" type="checkbox"/>	
dans un parc national, un parc naturel marin, une réserve naturelle (régionale ou nationale) ou un parc naturel régional ?	<input type="checkbox"/>	<input checked="" type="checkbox"/>	
sur un territoire couvert par un plan de prévention du bruit, arrêté ou le cas échéant, en cours d'élaboration ?	<input type="checkbox"/>	<input checked="" type="checkbox"/>	

dans une aire de mise en valeur de l'architecture et du patrimoine ou une zone de protection du patrimoine architectural, urbain et paysager ?	<input type="checkbox"/>	<input checked="" type="checkbox"/>	
dans une zone humide ayant fait l'objet d'une délimitation ?	<input type="checkbox"/>	<input checked="" type="checkbox"/>	
dans une commune couverte par un plan de prévention des risques naturels prévisibles ou par un plan de prévention des risques technologiques ? si oui, est-il prescrit ou approuvé ?	<input type="checkbox"/>	<input checked="" type="checkbox"/>	
dans un site ou sur des sols pollués ?	<input type="checkbox"/>	<input checked="" type="checkbox"/>	
dans une zone de répartition des eaux ?	<input type="checkbox"/>	<input checked="" type="checkbox"/>	
dans un périmètre de protection rapprochée d'un captage d'eau destiné à l'alimentation humaine ?	<input type="checkbox"/>	<input checked="" type="checkbox"/>	
dans un site inscrit ou classé ?	<input type="checkbox"/>	<input checked="" type="checkbox"/>	
Le projet se situe-t-il, dans ou à proximité :	Oui	Non	Lequel et à quelle distance ?
d'un site Natura 2000 ?	<input checked="" type="checkbox"/>	<input type="checkbox"/>	NATURA 2000 N°73 LES LANDES DE CADEUIL
d'un monument historique ou d'un site classé au patrimoine mondial de l'UNESCO ?	<input type="checkbox"/>	<input checked="" type="checkbox"/>	

6. Caractéristiques de l'impact potentiel du projet sur l'environnement et la santé humaine

6.1 Le projet envisagé est-il **susceptible** d'avoir les incidences suivantes ?

Veillez compléter le tableau suivant :

Domaines de l'environnement :		Oui	Non	De quelle nature ? De quelle importance ? <i>Appréciez sommairement l'impact potentiel</i>
Ressources	engendre-t-il des prélèvements d'eau ?	<input type="checkbox"/>	<input checked="" type="checkbox"/>	
	impliquera-t-il des drainages / ou des modifications prévisibles des masses d'eau souterraines ?	<input type="checkbox"/>	<input checked="" type="checkbox"/>	
	est-il excédentaire en matériaux ?	<input type="checkbox"/>	<input checked="" type="checkbox"/>	
	est-il déficitaire en matériaux ? Si oui, utilise-t-il les ressources naturelles du sol ou du sous-sol ?	<input type="checkbox"/>	<input checked="" type="checkbox"/>	
Milieu naturel	est-il susceptible d'entraîner des perturbations, des dégradations, des destructions de la biodiversité existante : faune, flore, habitats, continuités écologiques ?	<input type="checkbox"/>	<input checked="" type="checkbox"/>	
	est-il susceptible d'avoir des incidences sur les zones à sensibilité particulière énumérées au 5.2 du présent formulaire ?	<input type="checkbox"/>	<input checked="" type="checkbox"/>	

	Engendre-t-il la consommation d'espaces naturels, agricoles, forestiers, maritimes ?	<input type="checkbox"/>	<input checked="" type="checkbox"/>	
	Est-il concerné par des risques technologiques ?	<input type="checkbox"/>	<input checked="" type="checkbox"/>	
Risques et nuisances	Est-il concerné par des risques naturels ?	<input type="checkbox"/>	<input checked="" type="checkbox"/>	
	Engendre-t-il des risques sanitaires ?	<input type="checkbox"/>	<input checked="" type="checkbox"/>	
	Est-il concerné par des risques sanitaires ?	<input type="checkbox"/>	<input checked="" type="checkbox"/>	
Commodités de voisinage	Est-il source de bruit ?	<input type="checkbox"/>	<input checked="" type="checkbox"/>	
	Est-il concerné par des nuisances sonores ?	<input type="checkbox"/>	<input checked="" type="checkbox"/>	
	Engendre-t-il des odeurs ?	<input type="checkbox"/>	<input checked="" type="checkbox"/>	
	Est-il concerné par des nuisances olfactives ?	<input type="checkbox"/>	<input checked="" type="checkbox"/>	
	Engendre-t-il des vibrations ?	<input type="checkbox"/>	<input checked="" type="checkbox"/>	
	Est-il concerné par des vibrations ?	<input type="checkbox"/>	<input checked="" type="checkbox"/>	

	Engendre-t-il des émissions lumineuses ?	<input type="checkbox"/>	<input checked="" type="checkbox"/>	
	Est-il concerné par des émissions lumineuses ?	<input type="checkbox"/>	<input checked="" type="checkbox"/>	
Pollutions	Engendre-t-il des rejets polluants dans l'air ?	<input type="checkbox"/>	<input checked="" type="checkbox"/>	
	Engendre-t-il des rejets hydrauliques ? Si oui, dans quel milieu ?	<input type="checkbox"/>	<input checked="" type="checkbox"/>	
	Engendre-t-il la production d'effluents ou de déchets non dangereux, inertes, dangereux ?	<input type="checkbox"/>	<input checked="" type="checkbox"/>	
Patrimoine / Cadre de vie / Population	Est-il susceptible de porter atteinte au patrimoine architectural, culturel, archéologique et paysager ?	<input type="checkbox"/>	<input checked="" type="checkbox"/>	
	Engendre-t-il des modifications sur les activités humaines (agriculture, sylviculture, urbanisme / aménagements) ?	<input type="checkbox"/>	<input checked="" type="checkbox"/>	

6.2 Les incidences du projet identifiées au 6.1 sont-elles susceptibles d'être cumulées avec d'autres projets connus ?

Oui Non Si oui, décrivez lesquelles :

6.3 Les incidences du projet identifiées au 6.1 sont-elles susceptibles d'avoir des effets de nature transfrontière ?

Oui Non Si oui, décrivez lesquels :

7. Auto-évaluation (facultatif)

Au regard du formulaire rempli, estimez-vous qu'il est nécessaire que votre projet fasse l'objet d'une étude d'impact ou qu'il devrait en être dispensé ? Expliquez pourquoi.

LE LAC DE CADEUIL EXISTE DEPUIS 30 ANS PAR ARRETE PREFECTORAL EN DATE DU 8 JUIN 1982.LE PROJET PORTE SUR LE REAMENAGEMENT DE CE DERNIER SANS EN AUGMENTER LA CAPACITE D'ACCUEIL POUR REpondre AUX NOUVELLES REGLEMENTATION POUR L'ACCESSIBILITE AUX HANDICAPES ET REpondre AUX NORMES DE SECURITE.

LE SITE EST PARFAITEMENT INTEGRE A SON ENVIRONNEMENT ET NE SERA PAS PERTURBE PAR CES AMENAGEMENTS.

CES DERNIERS NE NECESSITENT PAS UNE ETUDE D'IMPACT.

8. Annexes

8.1 Annexes obligatoires

	Objet	
1	L'annexe n°1 intitulée « informations nominatives relatives au maître d'ouvrage ou pétitionnaire » - non publiée ;	X
2	Un plan de situation au 1/25 000 ou, à défaut, à une échelle comprise entre 1/16 000 et 1/64 000 (Il peut s'agir d'extraits cartographiques du document d'urbanisme s'il existe) ;	X
3	Au minimum, 2 photographies datées de la zone d'implantation, avec une localisation cartographique des prises de vue, l'une devant permettre de situer le projet dans l'environnement proche et l'autre de le situer dans le paysage lointain ;	X
4	Un plan du projet <u>ou</u> , pour les travaux, ouvrages ou aménagements visés aux rubriques 5° a), 6° b) et d), 8°, 10°, 18°, 28° a) et b), 32°, 41° et 42° un projet de tracé ou une enveloppe de tracé ;	X
5	Sauf pour les travaux, ouvrages ou aménagements visés aux rubriques 5° a), 6° b) et d), 8°, 10°, 18°, 28° a) et b), 32°, 41° et 42° : plan des abords du projet (100 mètres au minimum) pouvant prendre la forme de photos aériennes datées et complétées si nécessaire selon les évolutions récentes, à une échelle comprise entre 1/2 000 et 1/5 000. Ce plan devra préciser l'affectation des constructions et terrains avoisinants ainsi que les canaux, plans d'eau et cours d'eau ;	

8.2 Autres annexes volontairement transmises par le maître d'ouvrage ou pétitionnaire

Veuillez compléter le tableau ci-joint en indiquant les annexes jointes au présent formulaire d'évaluation, ainsi que les parties auxquelles elles se rattachent

	Objet	

9. Engagement et signature

Je certifie sur l'honneur l'exactitude des renseignements ci-dessus X

Fait à

CADEUIL

le,

10 janvier 2013

Signature

Pour Mercier et Fils

Ets MERCIER et Fils

S.A. au Capital de 150 750 €
11 B. Route de Rochefort
CADEUIL 17600 ST SORNIN
Tél. 05 46 22 81 62
Fax 05 46 22 92 76

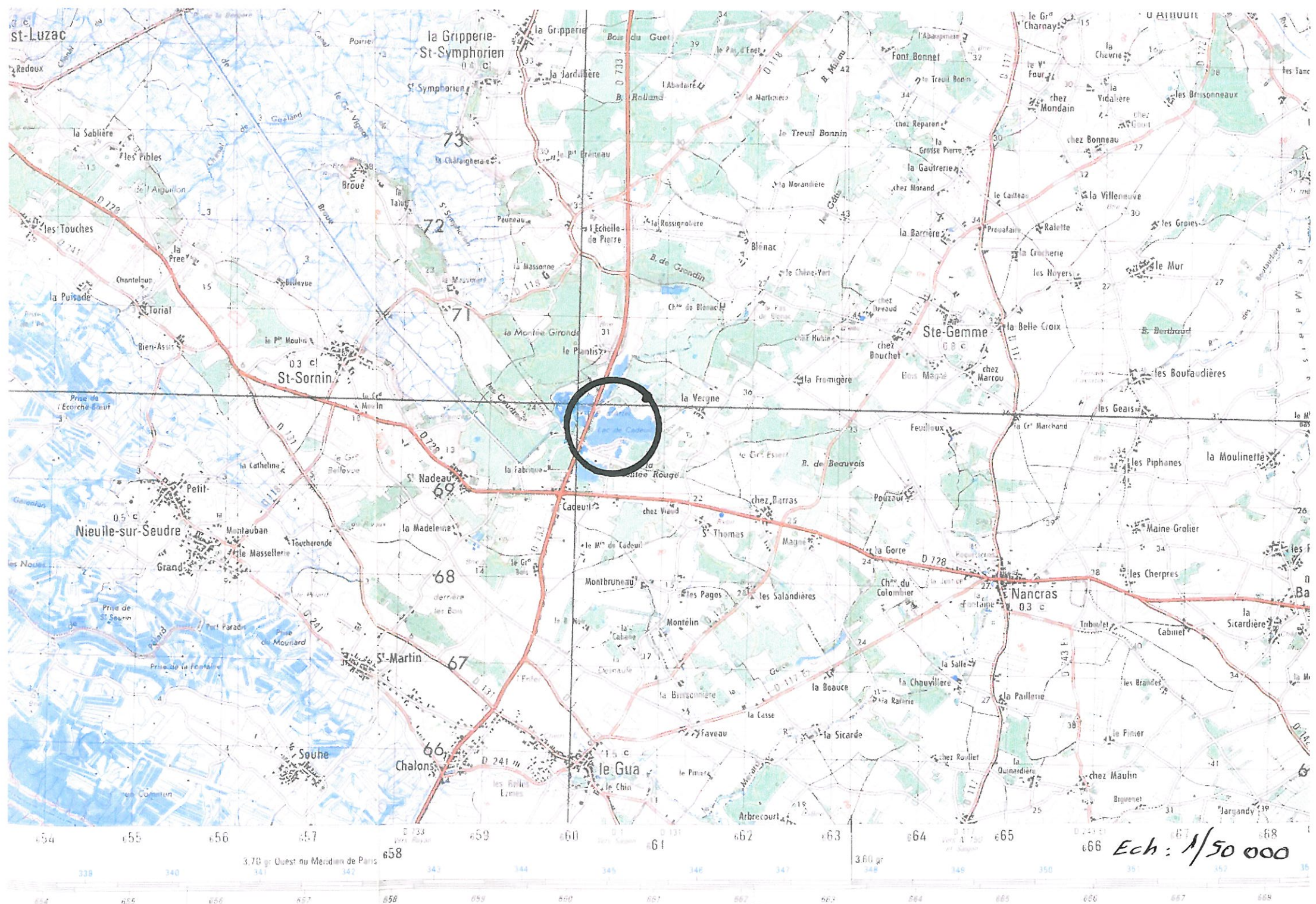

Ech: 1/50 000

3,70 gr Ouest du Méridien de Paris

1^{re} Classe du Méridien International

[<<<<< Retour à l'accueil](#)

Déterminez sur la carte un point G.P.S.

d'un lieu ou d'une localité pour l'afficher sur votre navigateur G.P.S. ou pour le communiquer à vos correspondants.

[Annonces Google](#)

[Carte GPS](#)

[GPS Google](#)

[GPS Localisation](#)

[Car GPS Maps](#)

Pour trouver l'altitude d'un lieu sur une carte c'est ICI

Indiquez dans le champ du formulaire ci-dessous une localité ou les coordonnées G.P.S.

(**En degrés décimaux**) latitude (une virgule) et longitude.

CAMPING DE CADEUIL 17 S GEMME

Valider

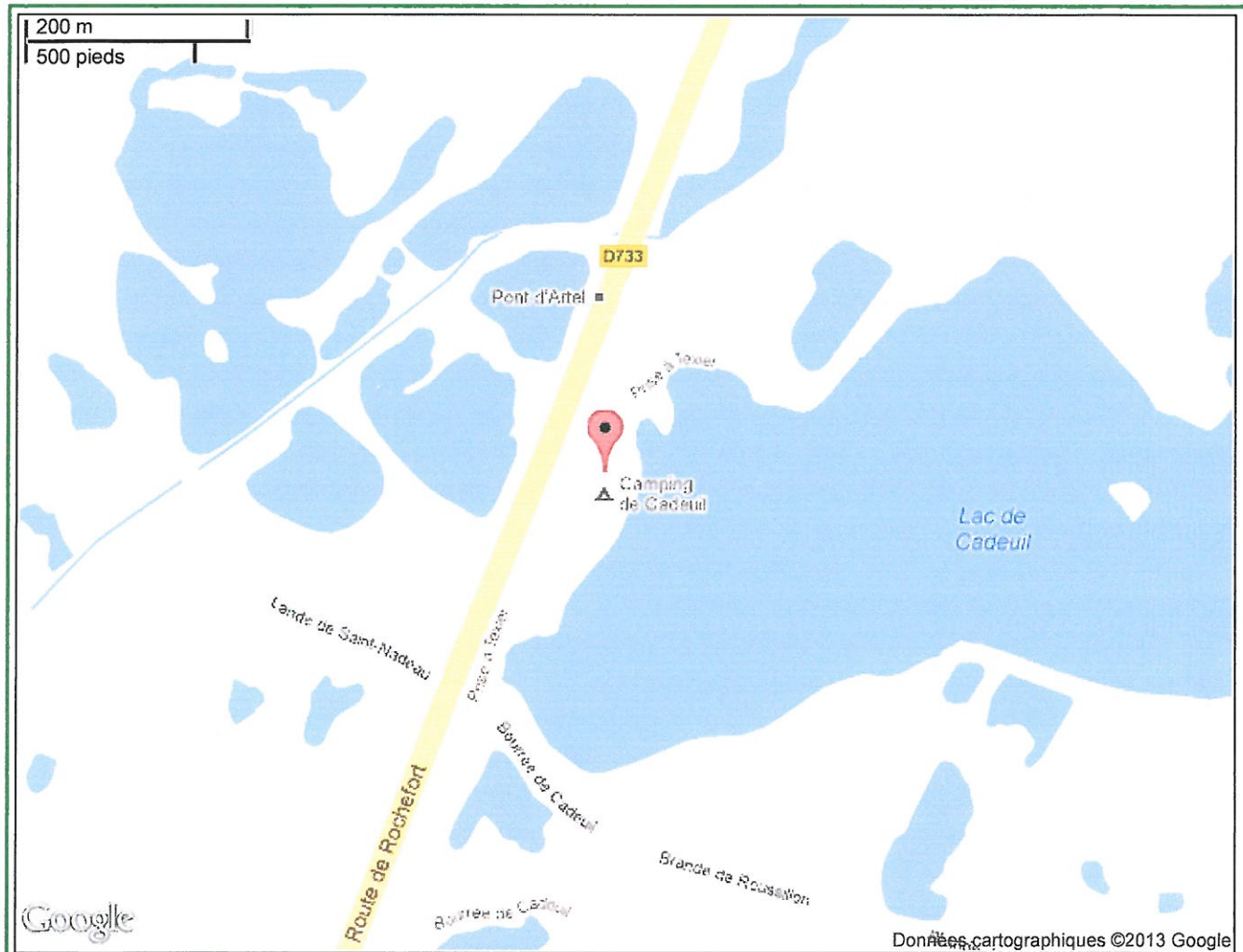

Mode d'emploi pour trouver un point G.P.S.

Cliquez sur le marqueur rouge avec la souris sans relâcher, et faite glisser en positionnant la croix qui apparaît dessous sur le lieu ou la localité que vous recherchez.

Dans un premier temps, déplacez le approximativement, ensuite utilisez le zoom pour affiner votre recherche.

Coordonnées GPS du marqueur

Latitude (Décimal) 45.76115559477384
Longitude (Décimal) -0.9413531851806738

Latitude (Sexagésimal) N 45° 45' 40.161" (+45° 45' 40.161")
Longitude (Sexagésimal) 0° 56' 28.8708" (0° 56' 28.8708")

[<<<<< Retour à l'accueil](#)

Déterminez sur la carte un point G.P.S.

d'un lieu ou d'une localité pour l'afficher sur votre navigateur G.P.S. ou pour le communiquer à vos correspondants.

[Annonces Google](#)

[Carte GPS](#)

[GPS Google](#)

[GPS Localisation](#)

[Car GPS Maps](#)

Pour trouver l'altitude d'un lieu sur une carte c'est ICI

Indiquez dans le champ du formulaire ci-dessous une localité ou les coordonnées G.P.S.

(En degrés décimaux) latitude (une virgule) et longitude.

CAMPING DE CADEUIL 17 S GEMME

Valider



Mode d'emploi pour trouver un point G.P.S.

Cliquez sur le marqueur rouge avec la souris sans relâcher, et faite glisser en positionnant la croix qui apparaît dessous sur le lieu ou la localité que vous recherchez.

Dans un premier temps, déplacez le approximativement, ensuite utilisez le zoom pour affiner votre recherche.

Coordonnées GPS du marqueur

Latitude (Décimal) 45.76115559477384

Longitude (Décimal) -0.9413531851806738

Latitude (Sexagésimal) N 45° 45' 40.161" (+45° 45' 40.161")

Longitude (Sexagésimal) 0° 56' 28.8708" (0° 56' 28.8708")



1



2



3



4



5



6



7



8



9



10



11



12



13

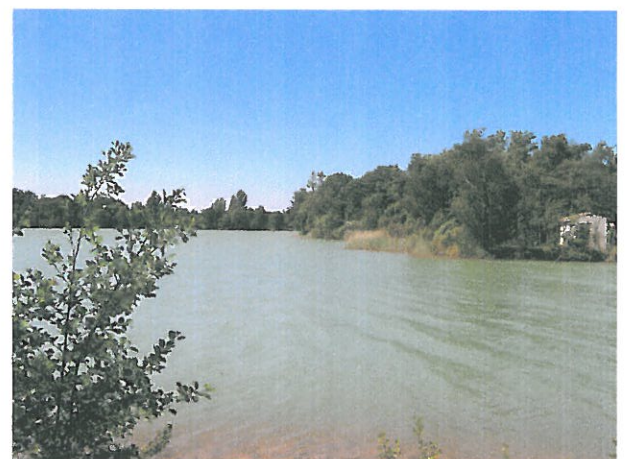

14



15



16



17

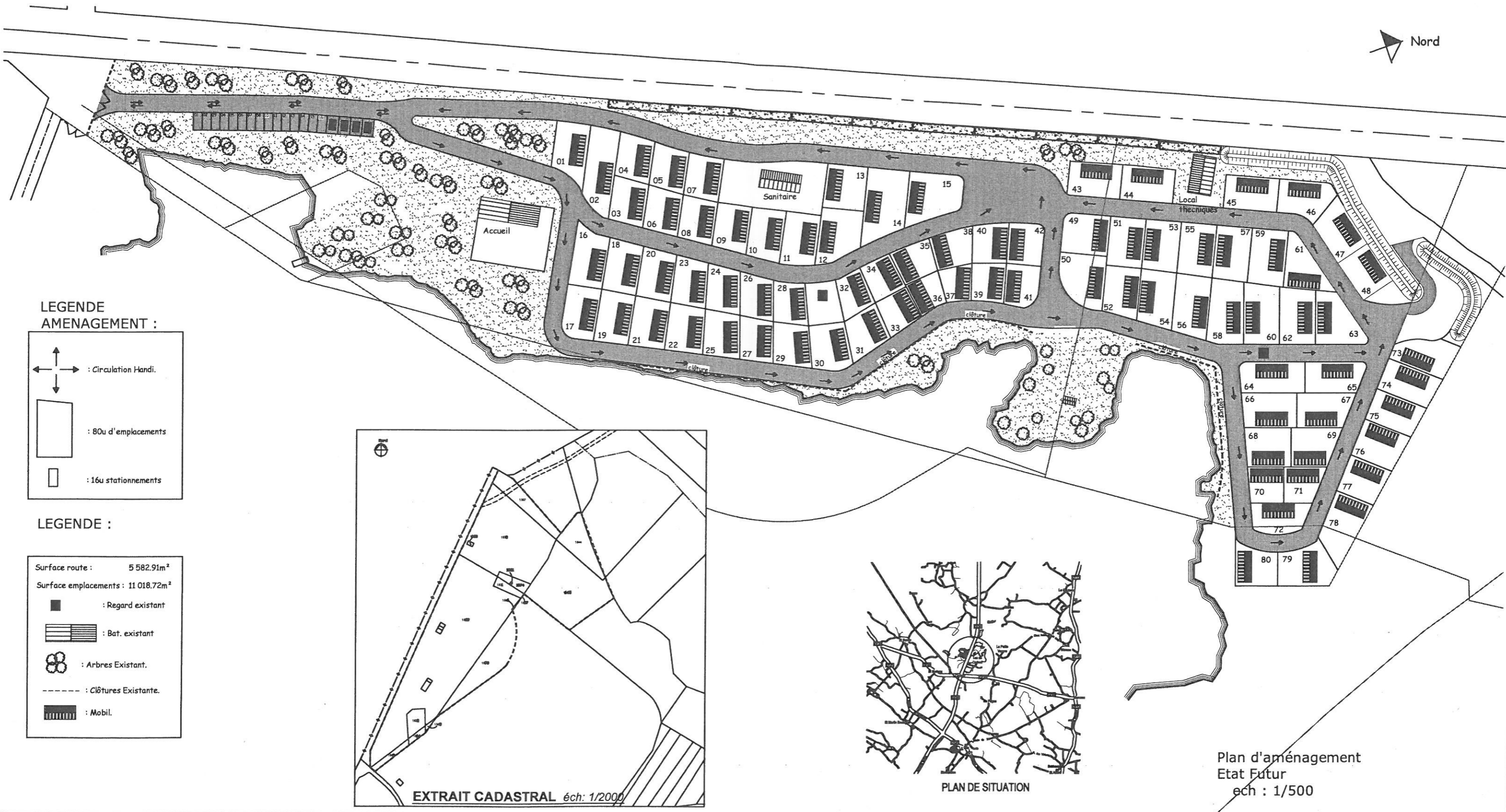

LEGENDE AMENAGEMENT :

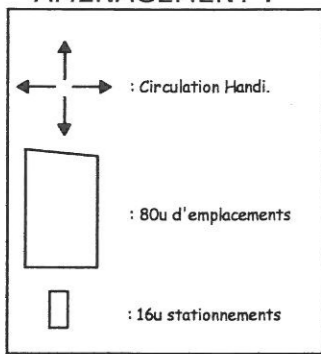

LEGENDE :

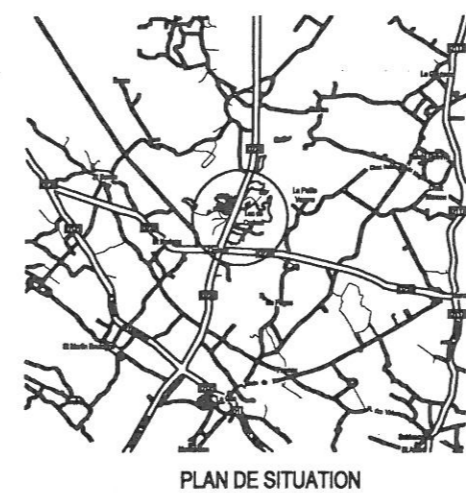
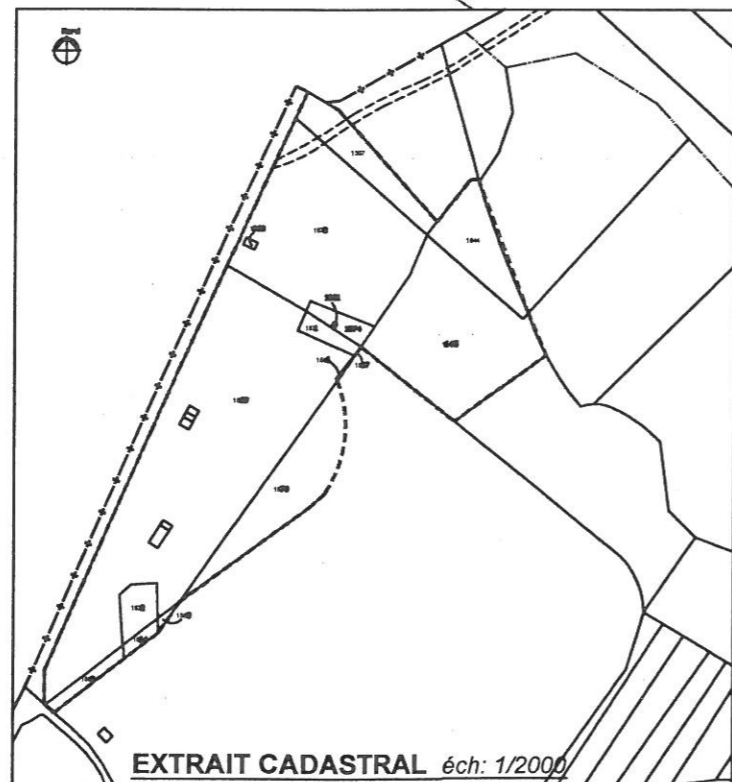
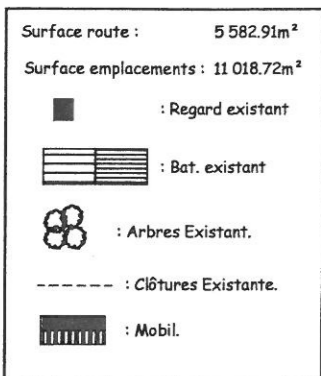

Plan d'aménagement
Etat Futur
éch : 1/500