



## 4.2 Objectifs du projet

La serre sera exploitée par M PROU, avec, principalement, des productions légumières (maraîchage), et accessoirement un complément de production fruitière (fruits rouges, melons) pour la vente en circuits courts. La serre permettra d'améliorer et d'homogénéiser la qualité de la production. Elle a aussi pour objectif d'allonger la période de récolte grâce à des productions très précoces et très tardives, et ainsi d'éviter des importations de contre saison tout en valorisant au mieux la production. Elle créera enfin un environnement climatique contrôlé qui permettra une lutte raisonnée et maîtrisée contre les pathogènes.

La toiture photovoltaïque produira l'équivalent de la consommation électrique de 705 foyers et la production sera réinjectée sur le réseau public d'électricité. Les revenus tirés de la vente d'électricité permettront de financer une partie de la serre agricole.

## 4.3 Décrivez sommairement le projet

### 4.3.1 dans sa phase de réalisation

Le terrain sera amené à un point de niveau 0 sur une bande de 6m de large sur le périmètre de la serre, pour recevoir les fondations bétons. Une plate forme stabilisée de 2000m<sup>2</sup> servira d'aire de stockage et recevra le bâtiment et les parkings.

Compte tenu de la faible déclivité du terrain, il n'est pas prévu d'autre mouvement de terre.

Les eaux pluviales seront amenées par des puits d'infiltration et un fossé collecteur vers un bassin de rétention conformément à la déclaration Loi sur l'eau.

La structure acier galvanisé de la serre, recouverte de verre transparent en façade et en toiture nord, reposera sur des fondations béton extérieures, en périmètre sous les parois, avec un muret béton d'une hauteur de 30cm par 25cm de largeur; et des fondations intérieures par des dés préfabriqués de ciment de 100x14x14cm.

Elle est de volume simple et constituée d'une succession de travées. Elle sera pré-assemblée en usine, et montée en moins de 8 semaines.

### 4.3.2 dans sa phase d'exploitation

L'activité maraîchère de l'exploitation repose principalement sur des cultures plein champ.

La serre permettra une optimisation des mises en culture et récoltes, toute l'année, dans des conditions de travail significativement améliorées:

- maraîchage : choux d'été, céleri, asperge jusqu' à mi été.  
                  choux d'hiver, choux rouges plus loin dans la saison.
- cucurbitacés: melons.
- production de fraises en sol.
- création et mise en oeuvre d'une base de vie et de stockage (bâtiment).

La centrale photovoltaïque sera suivie à distance depuis le centre de conduite de Fonroche à Roquefort. La maintenance sera effectuée par les équipes Fonroche.

**4.4.1 A quelle(s) procédure(s) administrative(s) d'autorisation le projet a-t-il été ou sera-t-il soumis ?**

La décision de l'autorité administrative de l'Etat compétente en matière d'environnement devra être jointe au(x) dossier(s) d'autorisation(s).

Déclaration Loi sur l'eau concernant le rejet des eaux pluviales (rubrique 2.1.5.0.)

**4.4.2 Précisez ici pour quelle procédure d'autorisation ce formulaire est rempli**

Autorisation de Permis à Construire

**4.5 Dimensions et caractéristiques du projet et superficie globale (assiette) de l'opération - préciser les unités de mesure utilisées**

Grandeurs caractéristiques	Valeur
Hauteur faitage	5.43m
Longueur	244.92m
Largeur	155.00m
	33000 m <sup>2</sup>

**4.6 Localisation du projet**

Adresse et commune(s) d'implantation

Lieu-dit beaurepaire  
17260 SAINT SIMON DE PELOUAILLE

Coordonnées géographiques<sup>1</sup> Long. 00°41'7.310 Lat. 45°36'21.03 N

Pour les rubriques 5° a), 6° b) et d), 8°, 10°, 18°, 28° a) et b), 32° ; 41° et 42° :

Point de départ : Long. \_\_\_° \_\_\_' \_\_\_" \_\_\_ Lat. \_\_\_° \_\_\_' \_\_\_" \_\_\_

Point d'arrivée : Long. \_\_\_° \_\_\_' \_\_\_" \_\_\_ Lat. \_\_\_° \_\_\_' \_\_\_" \_\_\_

Communes traversées :

4.7 S'agit-il d'une modification/extension d'une installation ou d'un ouvrage existant ? Oui  Non

4.7.1 Si oui, cette installation ou cet ouvrage a-t-il fait l'objet d'une étude d'impact ? Oui  Non

4.7.2 Si oui, à quelle date a-t-il été autorisé ?

4.8 Le projet s'inscrit-il dans un programme de travaux ? Oui  Non

Si oui, de quels projets se compose le programme ?

<sup>1</sup> Pour l'outre-mer, voir notice explicative

## 5. Sensibilité environnementale de la zone d'implantation envisagée

### 5.1 Occupation des sols

Quel est l'usage actuel des sols sur le lieu de votre projet ?

Terres agricoles, occupées par des cultures maraîchères plein champ.

Existe-t-il un ou plusieurs documents d'urbanisme (ensemble des documents d'urbanisme concernés) réglementant l'occupation des sols sur le lieu/tracé de votre projet ?

Oui

Non

Si oui, intitulé et date d'approbation :

Précisez le ou les règlements applicables à la zone du projet

- carte communale approuvée le 28/07/2009.

- le projet se trouve en zone N

Pour les rubriques 33° à 37°, le ou les documents ont-ils fait l'objet d'une évaluation environnementale ?

Oui

Non

### 5.2 Enjeux environnementaux dans la zone d'implantation envisagée :

Complétez le tableau suivant, par tous moyens utiles, notamment à partir des informations disponibles sur le site internet <http://www.developpement-durable.gouv.fr/etude-impact>

Le projet se situe-t-il :	Oui	Non	Lequel/Laquelle ?
dans une zone naturelle d'intérêt écologique, faunistique et floristique de type I ou II (ZNIEFF) ou couverte par un arrêté de protection de biotope ?	<input type="checkbox"/>	<input checked="" type="checkbox"/>	Source : DIREN POITOU-CHARENTES
en zone de montagne ?	<input type="checkbox"/>	<input checked="" type="checkbox"/>	
sur le territoire d'une commune littorale ?	<input type="checkbox"/>	<input checked="" type="checkbox"/>	
dans un parc national, un parc naturel marin, une réserve naturelle (régionale ou nationale) ou un parc naturel régional ?	<input type="checkbox"/>	<input checked="" type="checkbox"/>	
sur un territoire couvert par un plan de prévention du bruit, arrêté ou le cas échéant, en cours d'élaboration ?	<input type="checkbox"/>	<input checked="" type="checkbox"/>	

dans une aire de mise en valeur de l'architecture et du patrimoine ou une zone de protection du patrimoine architectural, urbain et paysager ?	<input type="checkbox"/>	<input checked="" type="checkbox"/>	Source : SDAP 17 - Eglise Saint Sigismond, classée, située hors périmètre de protection: 1.2km.
dans une zone humide ayant fait l'objet d'une délimitation ?	<input type="checkbox"/>	<input checked="" type="checkbox"/>	
dans une commune couverte par un plan de prévention des risques naturels prévisibles ou par un plan de prévention des risques technologiques ? si oui, est-il prescrit ou approuvé ?	<input type="checkbox"/>	<input checked="" type="checkbox"/>	pas de PPRN et PPRI mais DICRIM : - risque tempête. - séisme zone de sismicité 2 - Transport de marchandises dangereuses
dans un site ou sur des sols pollués ?	<input type="checkbox"/>	<input checked="" type="checkbox"/>	- Source : BASIAS BASDL Zone de vulnérabilité aux nitrates. - Le projet ne modifiera en rien l'état actuel.
dans une zone de répartition des eaux ?	<input type="checkbox"/>	<input checked="" type="checkbox"/>	Source : SAGE SEUDRE SDAGE ADOUR GARONNE
dans un périmètre de protection rapprochée d'un captage d'eau destiné à l'alimentation humaine ?	<input type="checkbox"/>	<input checked="" type="checkbox"/>	Source : DDRAS
dans un site inscrit ou classé ?	<input type="checkbox"/>	<input checked="" type="checkbox"/>	
<b>Le projet se situe-t-il, dans ou à proximité :</b>	<b>Oui</b>	<b>Non</b>	<b>Lequel et à quelle distance ?</b>
d'un site Natura 2000 ?	<input type="checkbox"/>	<input checked="" type="checkbox"/>	Source : DREAL/CARMEN
d'un monument historique ou d'un site classé au patrimoine mondial de l'UNESCO ?	<input type="checkbox"/>	<input checked="" type="checkbox"/>	Source : DRAC

## 6. Caractéristiques de l'impact potentiel du projet sur l'environnement et la santé humaine

### 6.1 Le projet envisagé est-il susceptible d'avoir les incidences suivantes ?

Veillez compléter le tableau suivant :

Domaines de l'environnement :		Oui	Non	De quelle nature ? De quelle importance ? Appréciez sommairement l'impact potentiel
<b>Ressources</b>	engendre-t-il des prélèvements d'eau ?	<input checked="" type="checkbox"/>	<input type="checkbox"/>	- arrosage des cultures grâce à un forage référencé 07075X0083/F à la BSS. - Débit autorisé en 2009 : 30 205m3 pour un débit de 50m3/h.
	impliquera-t-il des drainages / ou des modifications prévisibles des masses d'eau souterraines ?	<input type="checkbox"/>	<input checked="" type="checkbox"/>	- Dimensionnement d'ouvrages de gestion des eaux de pluie : noues d'infiltration, canalisations, tranchées drainantes. - Création d'un bassin de rétention ou d'infiltration conformément aux recommandations de la déclaration de Loi sur l'eau.
	est-il excédentaire en matériaux ?	<input type="checkbox"/>	<input checked="" type="checkbox"/>	- peu de déclivité, très peu de terrassement.
	est-il déficitaire en matériaux ? Si oui, utilise-t-il les ressources naturelles du sol ou du sous-sol ?	<input type="checkbox"/>	<input checked="" type="checkbox"/>	
<b>Milieu naturel</b>	est-il susceptible d'entraîner des perturbations, des dégradations, des destructions de la biodiversité existante : faune, flore, habitats, continuités écologiques ?	<input type="checkbox"/>	<input checked="" type="checkbox"/>	Source : DREAL POITOU-CHARENTES - Aucun zonage de protection ou d'inventaire répertorié sur la commune. - Pas d'intérêt écologique patrimonial. - Pas d'enjeux de conservation sur la flore. - pas de corridor de déplacement important pour la faune.
	est-il susceptible d'avoir des incidences sur les zones à sensibilité particulière énumérées au 5.2 du présent formulaire ?	<input type="checkbox"/>	<input checked="" type="checkbox"/>	

	Engendre-t-il la consommation d'espaces naturels, agricoles, forestiers, maritimes ?	<input type="checkbox"/>	<input checked="" type="checkbox"/>	<ul style="list-style-type: none"> <li>- Perte d'espace ouvert limité par les possibilités de milieux de substitution voisins.</li> <li>- Pas de boisements.</li> <li>- <b>REDUCTION</b> IMPORTANTE DE LA CONSOMMATION DE TERRES AGRICOLES (serre monobloc) sur projet 2010 initial: d'environ 51500m<sup>2</sup> à 38000m<sup>2</sup>.</li> </ul>
<b>Risques et nuisances</b>	Est-il concerné par des risques technologiques ?	<input type="checkbox"/>	<input checked="" type="checkbox"/>	
	Est-il concerné par des risques naturels ?	<input type="checkbox"/>	<input checked="" type="checkbox"/>	
	Engendre-t-il des risques sanitaires ?	<input type="checkbox"/>	<input checked="" type="checkbox"/>	pas de différence avec l' état actuel.
	Est-il concerné par des risques sanitaires ?	<input type="checkbox"/>	<input checked="" type="checkbox"/>	
<b>Commodités de voisinage</b>	Est-il source de bruit ?	<input type="checkbox"/>	<input checked="" type="checkbox"/>	<ul style="list-style-type: none"> <li>- Route communale peu fréquentée, principalement par l'activité agricole.</li> <li>- Aucune nuisance sonore supplémentaire.</li> </ul>
	Est-il concerné par des nuisances sonores ?	<input type="checkbox"/>	<input checked="" type="checkbox"/>	
	Engendre-t-il des odeurs ?	<input type="checkbox"/>	<input checked="" type="checkbox"/>	
	Est-il concerné par des nuisances olfactives ?	<input type="checkbox"/>	<input checked="" type="checkbox"/>	
	Engendre-t-il des vibrations ?	<input type="checkbox"/>	<input checked="" type="checkbox"/>	
	Est-il concerné par des vibrations ?	<input type="checkbox"/>	<input checked="" type="checkbox"/>	

	Engendre-t-il la consommation d'espaces naturels, agricoles, forestiers, maritimes ?	<input type="checkbox"/>	<input checked="" type="checkbox"/>	<ul style="list-style-type: none"> <li>- Perte d'espace ouvert limité par les possibilités de milieux de substitution voisins.</li> <li>- Pas de boisements.</li> <li>- <b>REDUCTION</b> IMPORTANTE DE LA CONSOMMATION DE TERRES AGRICOLES (serre monobloc) sur projet 2010: d'environ 51500m<sup>2</sup> à 38000m<sup>2</sup>.</li> </ul>
<b>Risques et nuisances</b>	Est-il concerné par des risques technologiques ?	<input type="checkbox"/>	<input checked="" type="checkbox"/>	<i>voir</i>
	Est-il concerné par des risques naturels ?	<input type="checkbox"/>	<input checked="" type="checkbox"/>	
	Engendre-t-il des risques sanitaires ?	<input type="checkbox"/>	<input checked="" type="checkbox"/>	pas de différence avec l' état actuel.
	Est-il concerné par des risques sanitaires ?	<input type="checkbox"/>	<input checked="" type="checkbox"/>	
<b>Commodités de voisinage</b>	Est-il source de bruit ?	<input type="checkbox"/>	<input checked="" type="checkbox"/>	<ul style="list-style-type: none"> <li>- Route communale peu fréquentée, principalement par l'activité agricole.</li> <li>- Aucune nuisance sonore supplémentaire.</li> </ul>
	Est-il concerné par des nuisances sonores ?	<input type="checkbox"/>	<input checked="" type="checkbox"/>	
	Engendre-t-il des odeurs ?	<input type="checkbox"/>	<input checked="" type="checkbox"/>	
	Est-il concerné par des nuisances olfactives ?	<input type="checkbox"/>	<input checked="" type="checkbox"/>	
	Engendre-t-il des vibrations ?	<input type="checkbox"/>	<input checked="" type="checkbox"/>	
	Est-il concerné par des vibrations ?	<input type="checkbox"/>	<input checked="" type="checkbox"/>	



	Engendre-t-il des émissions lumineuses ?	<input type="checkbox"/>	<input checked="" type="checkbox"/>	
	Est-il concerné par des émissions lumineuses ?	<input type="checkbox"/>	<input checked="" type="checkbox"/>	
<b>Pollutions</b>	Engendre-t-il des rejets polluants dans l'air ?	<input type="checkbox"/>	<input checked="" type="checkbox"/>	
	Engendre-t-il des rejets hydrauliques ? Si oui, dans quel milieu ?	<input type="checkbox"/>	<input checked="" type="checkbox"/>	- rejet des eaux de pluie dans les ouvrages prévus pour leur gestion. - Idem pour ruissellements des eaux usées agricoles.
	Engendre-t-il la production d'effluents ou de déchets non dangereux, inertes, dangereux ?	<input type="checkbox"/>	<input checked="" type="checkbox"/>	agriculture raisonnée : maîtrise de l'utilisation des produits phytosanitaires.
<b>Patrimoine / Cadre de vie / Population</b>	Est-il susceptible de porter atteinte au patrimoine architectural, culturel, archéologique et paysager ?	<input type="checkbox"/>	<input checked="" type="checkbox"/>	impact paysager compensé par : - plantation d'un mur végétal (haie variée) sur le côté ouest et extrémité sud ouest (habitations). - plantation d'une bande boisée au nord du projet sur 2rangs au moins - plantation d'arbres fruitiers à l'est du projet.
	Engendre-t-il des modifications sur les activités humaines (agriculture, sylviculture, urbanisme / aménagements) ?	<input type="checkbox"/>	<input checked="" type="checkbox"/>	

**6.2 Les incidences du projet identifiées au 6.1 sont-elles susceptibles d'être cumulées avec d'autres projets connus ?**

Oui  Non  Si oui, décrivez lesquelles :

**6.3 Les incidences du projet identifiées au 6.1 sont-elles susceptibles d'avoir des effets de nature transfrontière ?**

Oui  Non  Si oui, décrivez lesquels :

**7. Auto-évaluation (facultatif)**

Au regard du formulaire rempli, estimez-vous qu'il est nécessaire que votre projet fasse l'objet d'une étude d'impact ou qu'il devrait en être dispensé ? Expliquez pourquoi.

Une nouvelle étude d'impact n'est pas nécessaire car :

- l'avis environnemental de la DREAL datée du 08/09/2010 estime que "la qualité de l'étude d'impact est pertinente et fiable", et "une réelle prise en compte de l'environnement"
- La principale lacune décrite à cette époque, c'est à dire la consommation de l'espace agricole, par une perte "nette" de surface exploitable (espaces libres entre les serres), disparaît par l'implantation d'une serre d'un seul tenant.
- L'enquête publique, reçue en préfecture le 28/01/2011, confirme la pertinence et la qualité du projet, sur la base des observations écrites du public, et des conclusions du Commissaire enquêteur.

## 8. Annexes

### 8.1 Annexes obligatoires

Objet		
1	L'annexe n°1 intitulée « informations nominatives relatives au maître d'ouvrage ou pétitionnaire » - <b>non publiée</b> ;	
2	Un plan de situation au 1/25 000 ou, à défaut, à une échelle comprise entre 1/16 000 et 1/64 000 (Il peut s'agir d'extraits cartographiques du document d'urbanisme s'il existe) ;	X
3	Au minimum, 2 photographies datées de la zone d'implantation, avec une localisation cartographique des prises de vue, l'une devant permettre de situer le projet dans l'environnement proche et l'autre de le situer dans le paysage lointain ;	X
4	Un plan du projet <u>ou</u> , pour les travaux, ouvrages ou aménagements visés aux rubriques 5° a), 6° b) et d), 8°, 10°, 18°, 28° a) et b), 32°, 41° et 42° un projet de tracé ou une enveloppe de tracé ;	
5	<b>Sauf pour les travaux, ouvrages ou aménagements visés aux rubriques 5° a), 6° b) et d), 8°, 10°, 18°, 28° a) et b), 32°, 41° et 42°</b> : plan des abords du projet (100 mètres au minimum) pouvant prendre la forme de photos aériennes datées et complétées si nécessaire selon les évolutions récentes, à une échelle comprise entre 1/2 000 et 1/5 000. Ce plan devra préciser l'affectation des constructions et terrains avoisinants ainsi que les canaux, plans d'eau et cours d'eau ;	X

### 8.2 Autres annexes volontairement transmises par le maître d'ouvrage ou pétitionnaire

Veillez compléter le tableau ci-joint en indiquant les annexes jointes au présent formulaire d'évaluation, ainsi que les parties auxquelles elles se rattachent

Objet
<ul style="list-style-type: none"> <li>- Dossier agricole fourni par l'exploitant.</li> <li>- Livret présentation projet.</li> <li>- Etude d'impact initiale.</li> <li>- Avis environnemental DREAL PC initial.</li> <li>- Conclusions enquête publique PC initial.</li> </ul>

## 9. Engagement et signature

Je certifie sur l'honneur l'exactitude des renseignements ci-dessus X

Fait à Roquefort

le, 21/03/2013

Signature



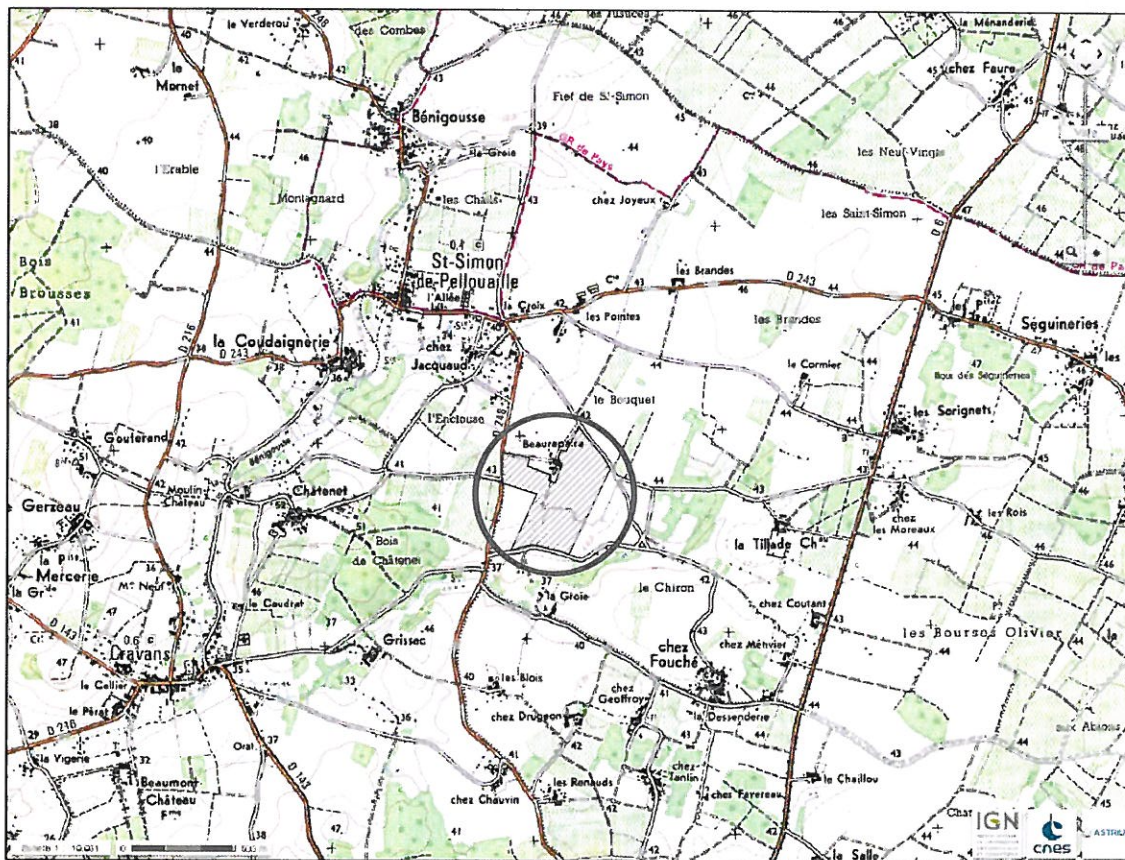

Coordonnées GPS  
 Latitude = N 45° 36' 15.39"  
 Longitude = E 0° 41' 9.04"

<b>MARRAUDINGENIERIE</b> GROUPE PHILIPPE MARRAUD MARRAUD ARCHITECTURE "Payrol" Route d'Auch - BP 60 - 47552 BOE Tél. : 05 53 48 20 00 - Fax : 05 53 66 42 20	<b>Adresse du projet: Chemin de la Margue</b> <b>17 260 SAINT SIMON DE PELLOUAILLE</b>	<b>PROJET DE SERRES AGRICOLES</b> Demande d'examen au cas par cas préalable à la réalisation d'une étude d'impact	<b>PLAN DE SITUATION</b>		<b>Annexe 2</b>
	<b>Maître d'ouvrage : FONROCHE INVESTISSEMENTS</b> adresse : ZAC des Champs de Lescaze - 47310 ROQUEFORT	Dessiné par : JM	<b>Indice : 0</b>	<b>05 Mars 2013</b>	<b>Ech. : 1/25000e</b>

VUE DE PRES 1

Terrain



Date : 06/03/2013

VUE DE PRES 2

Terrain

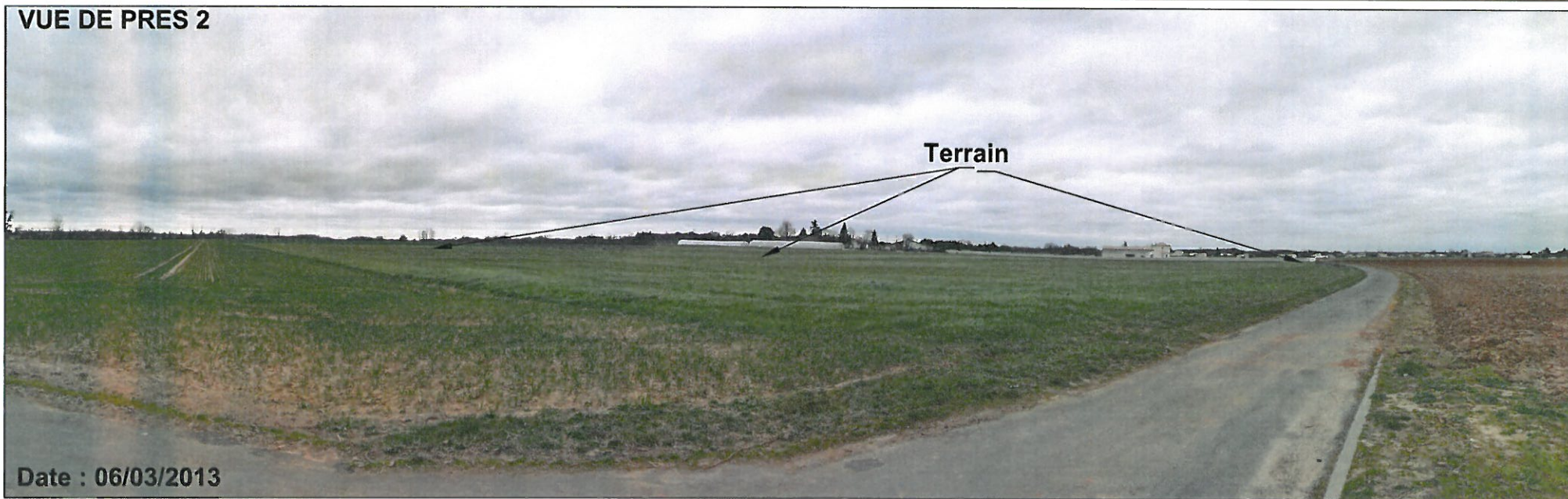

Date : 06/03/2013

**MARRAUDINGENIERIE**  
 GROUPE PHILIPPE MARRAUD

MARRAUD ARCHITECTURE  
 "Payrol" Route d'Auch - BP 60 - 47552 BOE  
 Tél. : 05 53 48 20 00 - Fax : 05 53 66 42 20

Adresse du projet: Chemin de la Margue  
 17 260 SAINT SIMON DE PELLOUAILLE

Maître d'ouvrage : FONROCHE INVESTISSEMENTS  
 adresse : ZAC des Champs de Lescaze - 47310 ROQUEFORT

PROJET DE SERRES AGRICOLES  
 Demande d'examen au cas par cas préalable  
 à la réalisation d'une étude d'impact

Dessiné par : JM

PHOTOS ETAT DES LIEUX  
 VUE DE PRES

Indice : 0      08 Mars 2013

Annexe 3a

Ech. : Sans

VUE DE LOIN 1

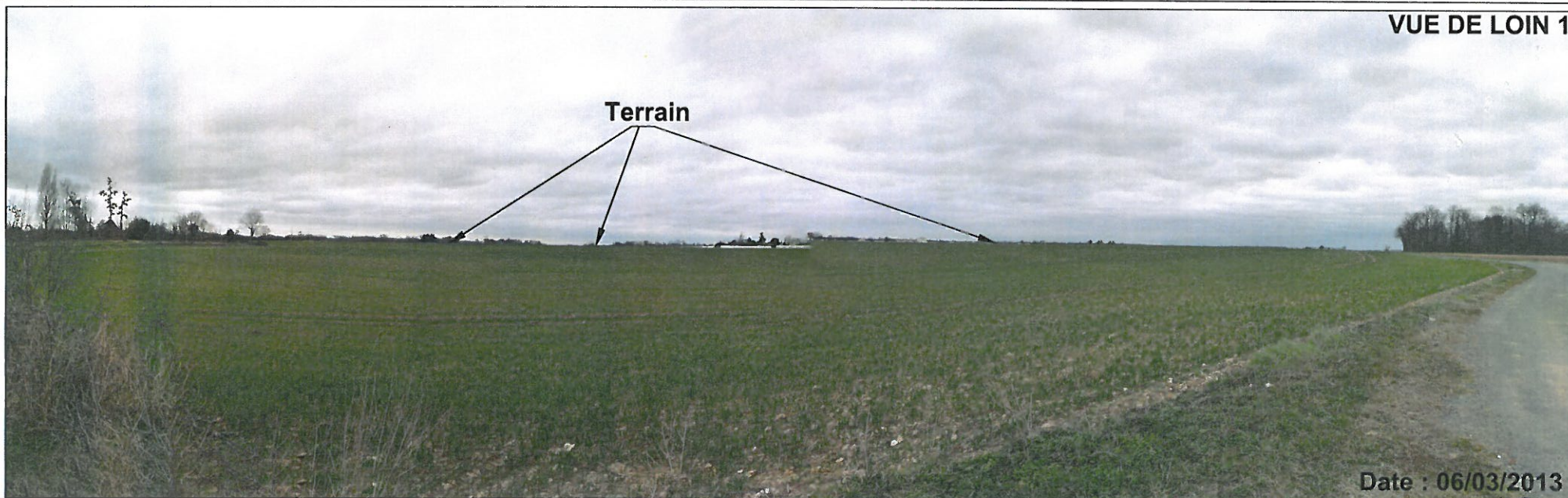

Date : 06/03/2013

VUE DE LOIN 2

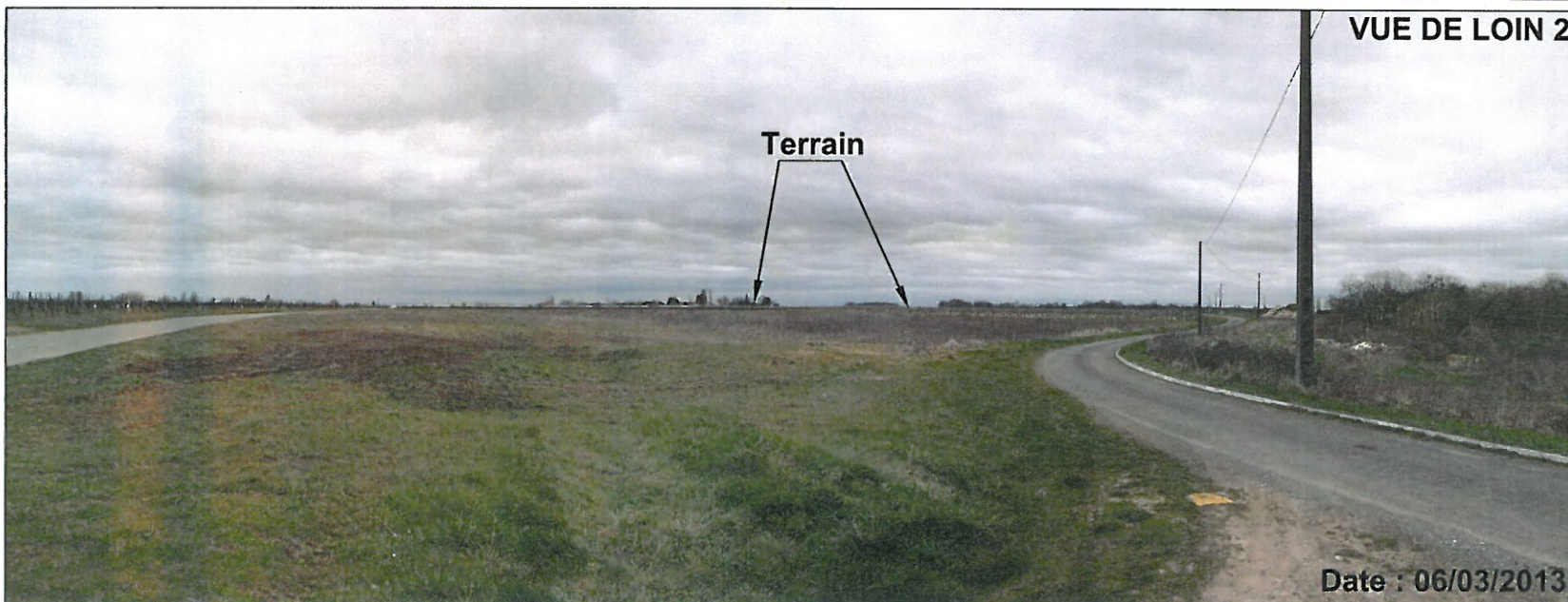

Date : 06/03/2013

**MARRAUDINGENIERIE**  
 GROUPE PHILIPPE MARRAUD

MARRAUD ARCHITECTURE  
 "Payrol" Route d'Auch - BP 60 - 47552 BOE  
 Tél. : 05 53 48 20 00 - Fax : 05 53 66 42 20

Adresse du projet: **Chemin de la Margue**  
**17 260 SAINT SIMON DE PELLOUAILLE**

Maitre d'ouvrage : **FONROCHE INVESTISSEMENTS**  
 adresse : ZAC des Champs de Lescaze - 47310 ROQUEFORT

**PROJET DE SERRES AGRICOLES**  
 Demande d'examen au cas par cas préalable  
 à la réalisation d'une étude d'impact

Dessiné par : JM

**PHOTOS ETAT DES LIEUX**  
**VUE DE LOIN**

Indice : 0      08 Mars 2013

Annexe 3b

Ech. : Sans



Echelle 1 : 5.275 0 100 m

**MARRAUDINGENIERIE**  
 GROUPE PHILIPPE MARRAUD  
 MARRAUD ARCHITECTURE  
 "Payrol" Route d'Auch - BP 60 - 47552 BOE  
 Tél. : 05 53 48 20 00 - Fax : 05 53 66 42 20

Adresse du projet: **Chemin de la Margue**  
**17 260 SAINT SIMON DE PELLOUAILLE**

Maître d'ouvrage : **FONROCHE INVESTISSEMENTS**  
 adresse : ZAC des Champs de Lescaze - 47310 ROQUEFORT

**PROJET DE SERRES AGRICOLES**  
 Demande d'examen au cas par cas préalable  
 à la réalisation d'une étude d'impact

Dessiné par : JM

**PLAN PHOTO AERIENNE**

Indice : 0 06 Mars 2013

**Annexe 5a**

Ech. : 1/5000e

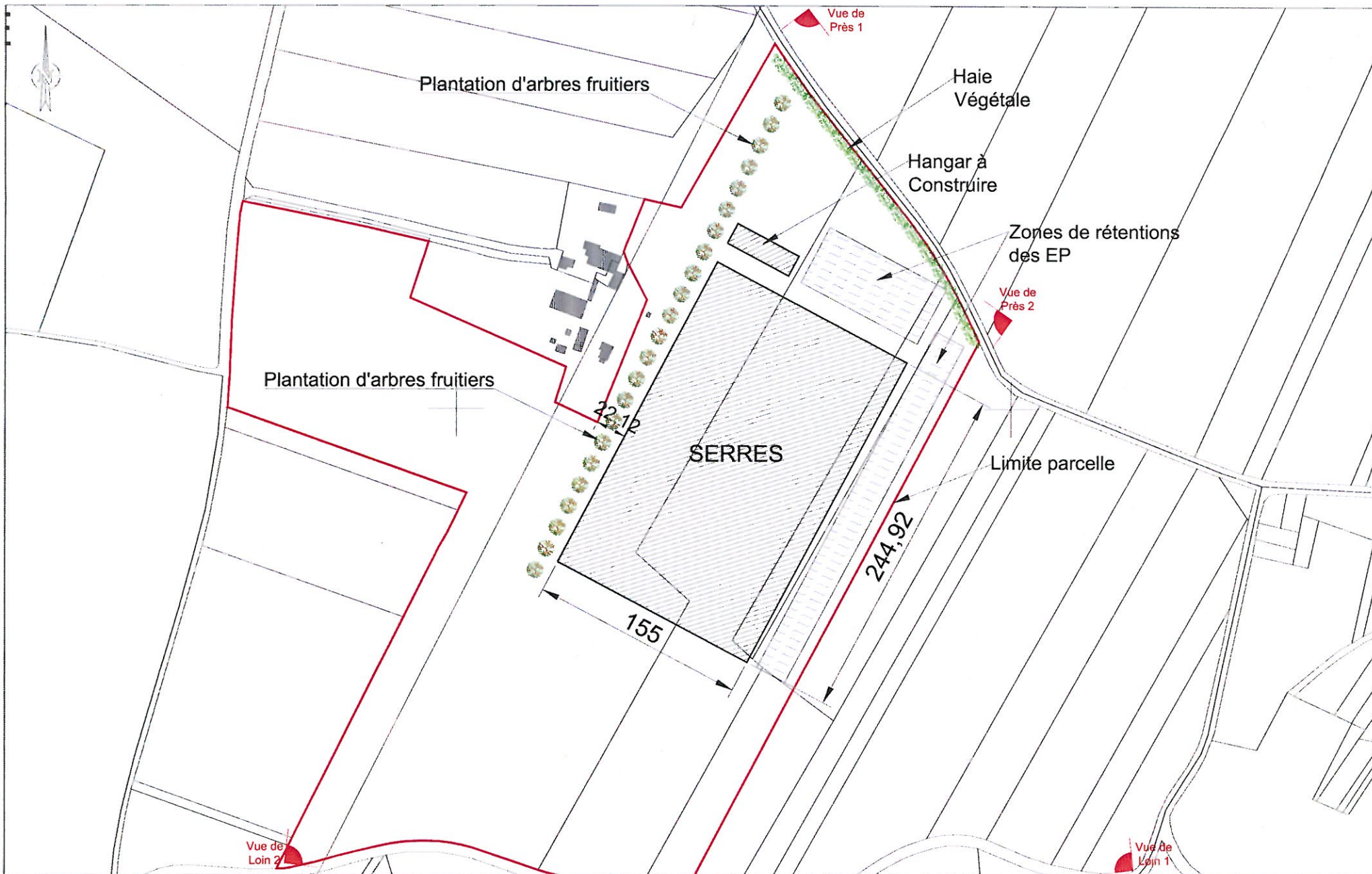

**MARRAUD**INGENIERIE  
 GROUPE PHILIPPE MARRAUD  
 MARRAUD ARCHITECTURE  
 "Payrol" Route d'Auch - BP 60 - 47552 BOE  
 Tél. : 05 53 48 20 00 - Fax : 05 53 66 42 20

**Adresse du projet: Lieu dit "Beaupaire"**  
**17 260 SAINT SIMON DE PELLOUILLE**  
**Maître d'ouvrage : FONROCHE INVESTISSEMENTS**  
 adresse : ZAC des Champs de Lescaze - 47310 ROQUEFORT

**PROJET DE SERRES AGRICOLES**  
 Demande d'examen au cas par cas préalable  
 à la réalisation d'une étude d'impact  
 Dessiné par : JM

**PLAN DE MASSE**  
 Indice : 2      21 Mars 2013

**Annexe 5b**  
 Ech. : 1/2500e



# Mr PROU – 17260 SAINT SIMON DE PELOUAILLE

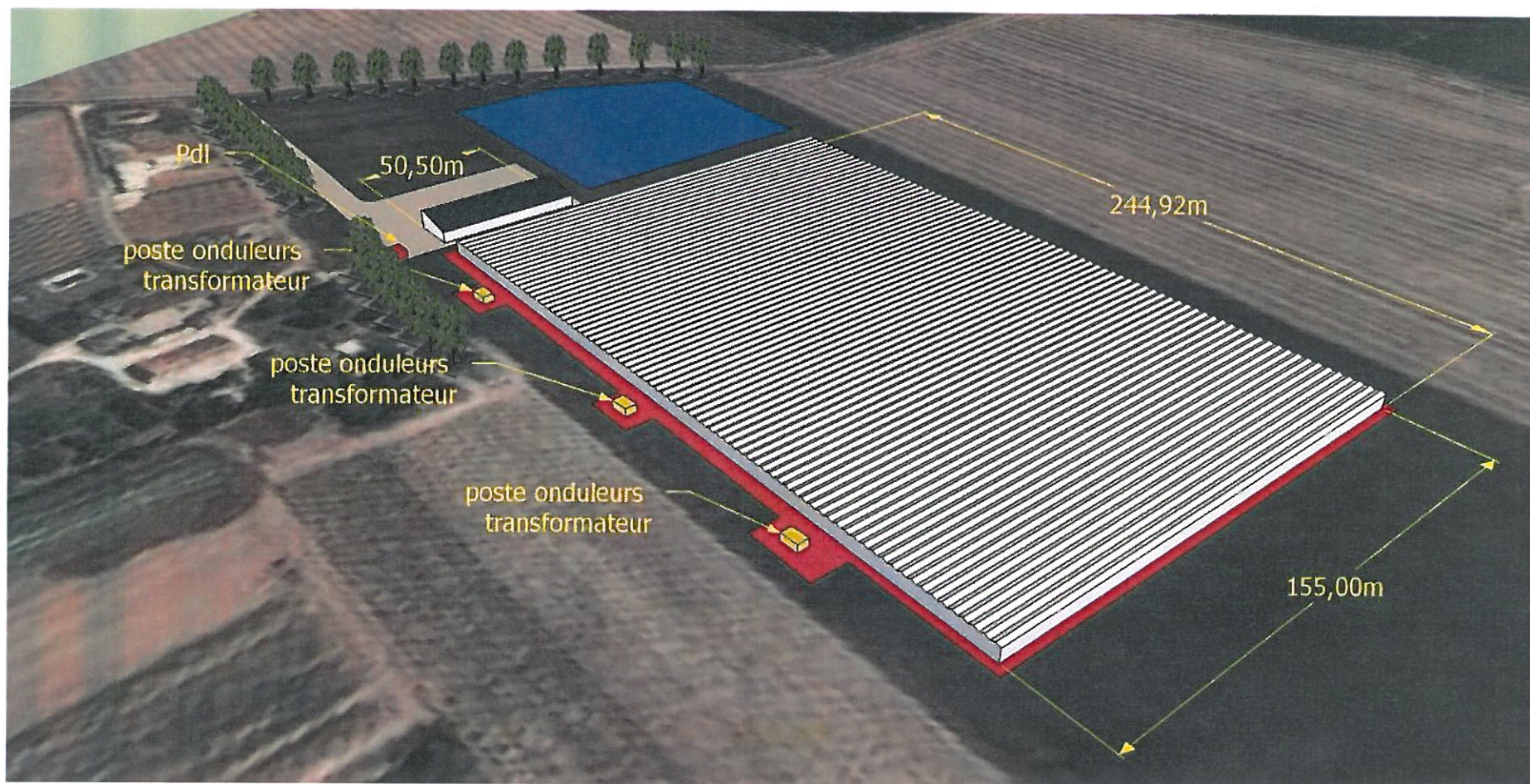

 Accès (largeur 8m) et plate-forme empierrés (2000 m<sup>2</sup>)

 Terrassement – préparation fondations (niveau 0 – terrain naturel) largeur 7m